

座椅技术中心 部 01月份跨越	裁决	编制	审核	批准
		董晓宇	/	<i>[Signature]</i>

2019年02月 21日

2019.2.21

尊敬的领导：

座椅技术中心 01 月份跨越快递费用，具体明细如下：

序号	部门	金额	包裹明细	项目
1	座椅技术中心	180.0		B27
2		2466.5		C35DB后视镜
3		394.0		ETX后视镜
4		390.0		F3000
5		3223.2		J6F
6		1094.4		M3000
7		4939.2		P203
8		302.2		SX11
9		2440.7		X3000
10		4774.0		大众后视镜
11		2223.7		福田H4
12				
13				
14				
小计			22427.9	

特此报告，请领导批准！

KYE 跨越速运
KUYUE EXPRESS

全国统一服务热线: 4000-098-058
官方网站: www.kyue.com

111 167 579 34

0102071126
0731
027

湖南光华荣昌汽车零部件有限公司
湖南株洲天元区海河川工业
园7号厂房

联系电话: 17749919826
联系人: 刘俊

联系电话: 18670813962
联系人: 胡智斌

0102071126

2019年01月02日 15:41

2 106 256 650 12508

111 167 579 34

KYE 跨越速运
KUYUE EXPRESS

220X36 X8 X1 90X60 X30 X1
150X20 X20 X1

70012888310

寄件公司: 北京光华荣昌(昌平)
寄件时间: 2019年01月02日 16时29分

收件公司: 河北光华荣昌汽车零部件有限公司
收件人: 翟*** 199****1019
收件地址: 河北省沧州市黄骅市*****

收件区号: 0317
服务方式: 省内次日

件数: 3
实际重量: 19
计费重量: 48
运费: 96

费用合计: 96
付款方式: 寄付月结
月结卡号:

寄件人: 翟***
派件员: 194

签收时间:
寄件日期:
寄件签名:
收件人签名:

不 2 号

KYE 跨越速运
KUAYUE-EXPRESS

全国统一服务热线 4008-098-098
公司官网 www.ky-express.com



111 101 328 78

收件编码 0103207126
收件区号 025
目的区号

寄件地址
地址 姑苏区柏舍镇合泰路
联系电话 18618263663 寄件人(全名) 赵鹏
短信服务(手机号码) 775

收件地址
地址 长春市绿园正阳路大街541
联系电话 18004425122 收件人(全名) 宋廷
短信服务(手机号码)

托寄物资料
名称 镜片
数量 1
保价费率 4%

代收款
支付方式 寄方付 收方付
 月结 第三方付

经手按体积收费
规格1: 原米×宽 原米×高 原米×长 (件数)
规格2: 原米×宽 原米×高 原米×长 (件数)
规格3: 原米×宽 原米×高 原米×长 (件数)

寄件时间 2017年1月2日 18:50 寄件人全名签署 赵鹏
派件时间 年 月 日 时 收件人全名签署

件数 1 2
重量合计 200
运费 130.00

收件员 130701
派件员
备注 不能上飞机

111 101 328 78 江苏九通数码科技有限公司 国家邮政局市场监督总局 地址: 南京市江宁区禄口街道

KYE 跨越速运
KUAYUE-EXPRESS

全国统一服务热线 4008-098-098
公司官网 www.ky-express.com



111 101 328 77

收件编码 0103207126
收件区号 025
目的区号

寄件地址
地址 姑苏区柏舍镇合泰路
联系电话 18610116572 寄件人(全名) 胡正辉
短信服务(手机号码) 775

收件地址
地址 北郊昌平区流村镇工业同区
联系电话 18618263663 收件人(全名) 赵鹏
短信服务(手机号码)

托寄物资料
名称 镜片
数量 1
保价费率 4%

代收款
支付方式 寄方付 收方付
 月结 第三方付

经手按体积收费
规格1: 原米×宽 原米×高 原米×长 (件数)
规格2: 原米×宽 原米×高 原米×长 (件数)
规格3: 原米×宽 原米×高 原米×长 (件数)

寄件时间 2017年1月2日 18:54 寄件人全名签署 胡正辉
派件时间 年 月 日 时 收件人全名签署

件数 1 1
重量合计 700
运费 130.00

收件员 130701
派件员
备注 不能上飞机

111 101 328 77 江苏九通数码科技有限公司 国家邮政局市场监督总局 地址: 南京市江宁区禄口街道

寄件公司: 阳江睿精 寄件时间: 2019年01月03日 18时23分		收件区号 022
收件公司: 个人张晓楠6249 收件人: 张*** 186****6249 收件地址: 天津天津市武清区*****		服务方式 次日达
件数: 2 费用合计:	实际重量: 22.7 付费方式: 到付	计费重量: 75.3 月结卡号:
托寄物: 塑胶件		运费: 轻市场
收件员: 137882	派件员:	签收时间: 8:12 寄件签署:
附加服务费:		收方签名:
寄件备注: 电子运单最终解释权归我司所有, 为保障客户信息隐私, 号码以*代替		
		 70013030309
寄件公司: 阳江睿精 寄件时间: 2019年01月03日 18时23分 收件公司: 个人张晓楠6249 收件人: 张*** 186****6249 收件地址: 天津天津市武清区*****		
件数: 2 费用合计:	实际重量: 22.7 付费方式: 到付	计费重量: 75.3 月结卡号:
		运费: 轻市场

		 111 101 243 63	运件编号 0123201126	收件区号 028	目的地 028
全国统一服务热线 4008-098-098 公司官网 www.ky-express.com					
地址 成都市龙泉驿区	收件人姓名 不存本 逸叔 机械制能	地址 吉林省-长春市-富民大街 6109 百汇名车院内	请选择服务方式 <input type="checkbox"/> 急件(次日) <input type="checkbox"/> 晨件(次日) <input checked="" type="checkbox"/> 陆运(次日) <input type="checkbox"/> 普快(隔日) <input type="checkbox"/> 陆运件 <input type="checkbox"/> 同城件 <input type="checkbox"/> 其它		
联系电话 1861016172	寄件人姓名 孙正辉	联系电话 13804772065	收件人姓名 李孟东		
托寄物名称 铁件	数量 15	保价 339	付款方式 <input checked="" type="checkbox"/> 寄方付 <input type="checkbox"/> 收方付 <input checked="" type="checkbox"/> 月结 <input type="checkbox"/> 第三方支付	请仔细阅读背面《快递服务协议》, 寄件人同意接受(包括赔偿限制) 寄件时间 2019年1月4日 11:59 寄件人全名签署 孙正辉	
计费重量 15		运费 1188.80	收件员 118880		
111 101 243 63					

KYE 跨越速运 *55x48x20x1*
 KUAYUE-EXPRESS
 陆货联 *回司对号*

70013110716

寄件公司：北京光华荣昌(昌平)		收件区号	
寄件时间：2019年01月04日 15时13分		0431	
收件公司：长春光华荣昌		服务方式	
收件人：宋*** 180****5122		陆运件	
收件地址：吉林省长春市绿园区*****			
件数：1	实际重量： <i>17.5</i>	计费重量： <i>60</i>	运费： <i>180</i>
费用合计： <i>180</i>	付费方式：寄付月结	月结卡号：	
托寄物：汽车配件		签收时间：	
收件员： <i>12062</i>	派件员：	寄件签署：	收方签名：
附加服务费：			
寄件备注：			

声明：电子运单最终解释权归我司所有，为保障客户信息隐私，号码以*代替

KYE 跨越速运 *82x52x12x01x*
 KUAYUE-EXPRESS
 陆货联

70013121169

寄件公司：阳江睿精		收件区号	
寄件时间：2019年01月04日 16时30分		022	
收件公司：个人张晓楠6249		服务方式	
收件人：张*** 186****6249		陆运件	
收件地址：天津天津市武清区*****			
件数：10	实际重量： <i>11.4</i>	计费重量： <i>64.3</i>	运费： <i>960.7</i>
费用合计： <i>1156.1</i>	付费方式：到付	月结卡号：	
托寄物：塑胶件		签收时间：	
收件员： <i>135180</i>	派件员：	寄件签署：	收方签名：
附加服务费：			
回单：有 <i>2份</i>			
寄件备注：			

KYE 跨越速运
KUAYUE-EXPRESS

111 142 799 43

01052-71124
010
0157

地址: 成都武侯区... 收件人: 傅德和... 电话: 1382532206

重量: 11kg

111 142 799 43

KYE 跨越速运
KUAYUE-EXPRESS
随货联

108 X 51 X 36 X 1 件

70012888335

寄件公司: 北京光华荣昌(昌平)	收件区号: 0317		
寄件时间: 2019年01月05日 11时36分	服务方式: 省内次日		
收件公司: 河北光华荣昌汽车零部件有限公司			
收件人: 翟*** 199***1018			
收件地址: 河北省沧州市黄骅市***			
件数: 1	实际重量: 33	计费重量: 33	运费: 66
费用合计:	付费方式: 寄付月结	月结卡号:	
托寄物: 纸板发泡	签收时间: 201		
收件员: 101066	派件员:	寄件签署:	收方签署:

KYE 跨越速运
KUAYUE-EXPRESS

随货联

25x25x163 x1件



70013208097

寄件公司：北京光华荣昌(昌平)
寄件时间：2019年01月05日 13时59分
收件公司：河北光华荣昌汽车部件有限公司
收件人：翟*** 199****1018
收件地址：河北省沧州市黄骅市*****

收件区号
0317
服务方式
省内次日

件数：1 实际重量：11 计费重量：30 运费：60
费用合计： 付费方式：寄付月结 月结卡号：

托寄物：面料

签收时间：

收件员：

派件员：

寄件签署：

收方签名：

KYE 跨越速运
KUAYUE-EXPRESS



111 101 327 90

西网站

032071126

028

万利汽车零件
邯郸市丛台区魏县路
27号

北平路客站
邯郸市丛台区魏县路

166114601

七年

1800905801

李福

114

032071124

1月5日 12:00

114

500

13021

KYE 跨越速运
KUAYUE-EXPRESS

(下单·查询·投诉)
全国统一服务热线 4008-098-098
公司官网 www.ky-express.com

扫码关注公众号

打包 2件

寄件编码: 031710B73
寄件区号: 0317
目的区号: 008

574 013 792 82

寄件公司: 河北光华集团
地址: 河北省石家庄市
联系人: 孙先生
联系电话: 13393278017

收件公司: 成都祥智能
地址: 四川省成都市武侯区
联系人: 李
联系电话: 188201885

请选择服务方式:
 大件(当天)
 展件(2-3天)
 快件(次日)
 普快(3-5天)
 陆运件
 同城件
 其它

支付方式: 寄付 到付
 月结 第三方支付

寄件时间: 2019年1月5日 11:26

寄件地址: 河北省石家庄市
收件地址: 四川省成都市武侯区

运费: 2 16 585
收单号: 114858

备注: 市+跟进运费

KYE 跨越速运
KUAYUE-EXPRESS

条形码: 70013385077

寄件公司: 四川普特
寄件时间: 2019年01月07日 18时46分
寄件公司: 西安庆通石油科技装备有限公司
寄件人: 183****9883
寄件地址: 陕西省西安市高陵区

收件区号: 029
服务方式: 次日达

运费: 120

支付方式: 月结

寄件重量: 计费重量: 运费: 120

寄件时间: 寄件地址: 收件人姓名:

KYE 跨越速运
KUAYUE-EXPRESS
随货联

48x60x35x1件



70013400571

寄件公司：北京光华荣昌(昌平)	收件区号
寄件时间：2019年01月08日 08时37分	0317
收件公司：河北光华荣昌	服务方式
收件人：姚*** 159****8887	省内次日
收件地址：河北省沧州市黄骅市开发区*****	

件数:1 实际重量:15 计费重量:30 运费60
费用合计: 付费方式:寄付月结 月结卡号:

托寄物：座椅零部件	签收时间：
收件员：101066	寄件签署：
派件员：	收方签名：

附加服务费：

KYE 跨越速运
KUAYUE-EXPRESS
随货联



70013487704

寄件公司：黄骅荣昌	收件区号
寄件时间：2019年01月08日 16时01分	010
收件公司：个人付田田4918	服务方式
收件人：付*** 137****4918	省内次日
收件地址：北京北京市昌平区流村镇工业园区****	

件数:25 实际重量:75 计费重量:75 运费: 448
费用合计: 付费方式:到付月结 月结卡号:

托寄物：汽车配件	签收时间：
收件员：	寄件签署：
派件员：	收方签名：

附加服务费：

KYE 跨越速运
KUAYUE-EXPRESS

全国统一服务热线 4008-058-098
官方网站 www.ky-express.com

111 142 915 10

3115897692
0/31
010

湖南湘潭联合
北京清华产品

北京市昌平区流村北园

18670813762 收件人姓名 研
18612905662 收件人姓名 吴若华

15 2540.6 12080 散打木架2个

111 142 915 10

KYE 跨越速运
KUAYUE-EXPRESS

111 067 774 06

北京清华产品
北京清华产品

15285282108

9103

394

111 067 774 06



 111 058 702 73

北京光华莱昌汽车部件有限公司
 北京市昌平区流村镇北流村111号

18612901551
 13917812103

46 52 20

1 3 30 105

 70013559787

44 X 27 X 37 X 1

寄件公司：北京光华莱昌(昌平)	收件区号：0317
寄件时间：2019年01月09日 14时23分	服务方式
收件公司：河北光华莱昌汽车零部件有限公司	省内次日
收件人：梁*** 186***2899	
收件地址：河北省沧州市黄骅市河北省沧州市黄骅市****	
件数：13	实际重量：30
计费重量：30	运费：60
费用合计：	付款方式：货到付款 月结卡号：
托寄物：座椅零部件	签收时间：
收件人：	派件员：
寄件人：	寄件人签名：
收方签名：	
附加服务费：	

132X127X421
回司送

70013846081

寄件公司：北京光华荣昌(昌平)		收件区号
寄件时间：2019年01月11日 16时25分		0317
收件公司：河北光华荣昌汽车零部件有限公司		服务方式
收件人：翟*** 199****1018		省内次日
收件地址：河北省沧州市黄骅市*****		
件数：1	实际重量：26.5	计费重量：30
费用合计：60	付费方式：寄付月结	月结卡号：
托寄物：样板纸		签收时间：
收件员：	派件员：	寄件签署：
122062		收方签名：
附加服务费：		

KYE 跨越速运
KUAYUE-EXPRESS
陆陆联

70013853686

寄件公司：黄骅荣昌		收件区号
寄件时间：2019年01月11日 17时02分		010
收件公司：个人付田田4918		服务方式
收件人：付*** 137****4918		省内次日
收件地址：北京北京市昌平区流村镇工业园区** ****		
件数：8	实际重量：12	计费重量：
费用合计：	付费方式：到付月结	月结卡号：
托寄物：汽车配件		签收时间：
收件员：	派件员：	寄件签署：
		收方签名：
附加服务费：		

声明：电子运单最终解释权归我司所有。为保障客户信息安全，请妥善保管。

KYE 跨越速运
KUAYUE-EXPRESS
总揽联



70013861261

寄件公司：北京光华荣昌(昌平)
寄件时间：2019年01月11日 18时11分
收件公司：个人李艳双7040
收件人：李*** 150****7040
收件地址：吉林省长春市绿园区****

收件区号：0431
服务方式：隔日达

件数：1 实际重量：Y 计费重量： 运费：800
费用合计： 付费方式：寄付月结 月结卡号：

托寄物：后视镜 签收时间：
收件员： 派件员： 寄件签署： 收方签名：

李艳双

附加服务费：
声明：电子运单最终解释权归我司所有，为保障客户信息隐私，号码以*代替

寄件备注：
KYE 跨越速运



70014146576

寄方：黄**昌
姚** 1593****887
收方：个人**18
附**跨越速运**18
方：北京昌平区流***

声明：电子运单最终解释权归我司所有，为保障客户信息隐私，号码以*代替

托寄物：汽车配件 省内次日

寄件时间： 年 月 日 时 分 签收时间： 年 月 日 时 分

件数：3 实重：70 计重：0 费用合计：
运费： 付款方式：到付月结 月结卡号：140

附加服务：声明价值：0.0 代收款金额：0
备注：A平台 零部件 p203副驾滑轨

KYE 跨越速运
KUAYUE-EXPRESS
廉售联

打印时间: 2019-01-14 18:41:16

70014161919

寄方: 北**) 包** 1663****001	023
收方: 个人**17 刘** 1388****517 重庆重庆市北碚区重***	
托寄物: 后视镜	省内次日
寄件签署	收件员 128142
寄件时间: 年 月 日 时 分	收方签名
件数: 1	派件员
运费: 实重: 6.12 计费重: 0	签收时间: 年 月 日 时 分
附加服务: 声明价值: 0.0 代收款金额: 0	费用合计: 100
备注:	月结卡号:

说明: 电子运单数据解释权归我司所有, 为保障客户信息隐私, 号码以*代替

KYE 跨越速运
KUAYUE-EXPRESS

全国统一服务热线 4008-098-098
公司官网 www.ky-express.com

021 021 516 85

0/232071126
0/0
0/0

地址: 上海市 浦东新区 川沙镇 区(县)
收件人: 刘昊明
联系电话: 1860235505

地址: 上海市 浦东新区 川沙镇 区(县)
收件人: 李洪
联系电话: 18910297751

付款方式: 寄付 到付 第三方
 月结 第三方支付

寄件时间: 2019.1.15 13:32

0 99.5 99.5 199 199 12773

KYE 跨越速运
KUAYUE-EXPRESS

速递联

100x70x30x1
60x43x22x2



打印时间: 2019-01-15 17:41:58

70014275381

子 黄**昌
方 姚** 1593****887

010

文 北京**公司
付** 1371****918
方 北京北京市昌平区流***

寄物: 汽车配件

省内次日

件签署 收件员 122058 收方 派件员

件时间: 年 月 日 时 分 签收时间: 年 月 日 时 分

数 3 实重: 3.1 计重: 0 费用合计:

费: 付款方式: 到付月结 月结卡号: 62

加服务: 声明价值: 0.0 代收款金额: 0

注: X3000分体背 M3000翻转底座

KYE 跨越速运
KUAYUE-EXPRESS

速递联



打印时间: 2019-01-16 18:30:57

70014396254

寄 北**)
方 包** 1663****001

0431

收 个人**22
宋** 1800****122
方 吉林省长春市绿园区***

不走飞机

寄物: 后视镜

隔日达

件签署 收件员 136939 收方签名 派件员

件时间: 年 月 日 时 分 签收时间: 年 月 日 时 分

数 1 实重: 2.9 计重: 0 费用合计:

费: 付款方式: 寄付月结 月结卡号: 800

加服务: 声明价值: 0.0 代收款金额: 0

注: 声明: 电子运单最终解释权归我司所有, 为保障客户信息隐私, 号码以*代替

KYE 跨越速运 KUAYUE-EXPRESS

【下单·查询·投诉】
全国统一服务热线 4008-098-098
公司官网 www.ky-express.com

回司过磅

01032071126
010
029

地址 陕西省西安市高陵区 陕西 西安市 高陵区 泾河南路(西) 820号
联系电话 1337929983 联系人 刘晓华

地址 陕西省咸阳市 陕西 咸阳市 渭城区 流村(西) 光华荣昌
联系电话 1511548862 联系人 袁晓东

付款方式 寄付 到付
 月结 第三方付

请仔细阅读《快递服务协议》，签署即视为同意接受

寄件日期 2019-11-17 12:24

重量	体积	数量	单价	总价
3	102	2613	65325	6533
				122062

AGIADG 第一联 跨越公司存根

KYE 跨越速运 KUAYUE-EXPRESS

【下单·查询·投诉】
全国统一服务热线 4008-098-098
公司官网 www.ky-express.com

打包1件

01032071126
022
029

地址 天津市滨海新区 天津 滨海新区 泰达街道 77号
联系电话 16622923586 联系人 张伟

地址 陕西省西安市高陵区 陕西 西安市 高陵区 泾河南路820号 庆油 石油科技装备有限公司
联系电话 1335210114 联系人 冯健





付款方式 寄付 到付
 月结 第三方付

请仔细阅读《快递服务协议》，签署即视为同意接受

寄件日期 2019-11-17 17:10

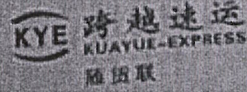
重量	体积	数量	单价	总价
1	30	281	117069	

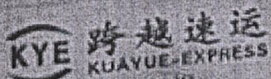
			
打印时间: 2019-01-17 18:43:25		70014499246	
寄方	北**)	021	
方	包** 1663****001		
收	个人**03		
方	刘** 1860****403		
上海上海市松江区文***			
托寄物: <i>书籍</i>		次日达	
寄件签署	收件员: <i>06538</i>	收方签名	派件员
寄件时间: 2019年	月 7日 8时20分	签收时间:	年 月 日 时 分
件数: 1	实重: 0	计重: 0	费用合计:
运费:	付款方式: 寄付月结	月结卡号:	180
附加服务: 声明价值: 0.0 代收款金额: 0			
备注:			
声明: 电子运单最终解释权归我司所有, 为保障客户信息隐私, 号码以*代替			
			
寄方	北**)	0510	
方	包** 1663****001		

			
打印时间: 2019-01-17 18:42:23		70014498418	
寄方	北**)	0510	
方	包** 1663****001		
收	个人**44		
方	张** 1340****744		
江苏省无锡市滨湖区***			
托寄物: <i>书籍</i>		次日达	
寄件签署	收件员: <i>06538</i>	收方签名	派件员
寄件时间: 2019年	月 7日 8时20分	签收时间:	年 月 日 时 分
件数: 1	实重: 0	计重: 0	费用合计:
运费:	付款方式: 寄付月结	月结卡号:	180
附加服务: 声明价值: 0.0 代收款金额: 0			
备注:			
声明: 电子运单最终解释权归我司所有, 为保障客户信息隐私, 号码以*代替			
			

KYE 跨越速运
KUAYUE-EXPRESS

全国统一服务热线 4008-098-098
公司官网 www.ky-express.com

111 019 477 30

寄件城市 0103207126
收件城市 0317
目的城市 0512

地址 北京软件园
河北省沧州市黄骅市
开发区东大街
1961826663 收件人 赵明

地址 山东省济南市
济南市槐荫区经二路
13
187 6596 888 收件人 左强

选择服务方式
 标准快递
 次日达
 快捷快递
 当日达
 同城行
 其它

品名	规格	重量	体积	运费	保险费
洗新液		11.54		1028.5	11488

支付方式 付 收
 付 付
 付 付

0103207126
 2018-11-18 18:40
 收件人姓名 赵明
 收件人电话 187 6596 888

11.54 1028.5 11488

111 019 477 30

114888 市场跟进运费

KYE 跨越速运
KUAYUE-EXPRESS

全国统一服务热线 4008-098-098
公司官网 www.ky-express.com

111 019 477 29

寄件城市 0103207126
收件城市 0317
目的城市 0512

地址 河北沧州市
沧州市运河区新华路
1324485576 收件人 王立明

地址 苏州工业园区
苏州市工业园区东环路
18036597077 收件人 王立明

选择服务方式
 标准快递
 次日达
 快捷快递
 当日达
 同城行
 其它

品名	规格	重量	体积	运费	保险费
线路板		1		281	114888

支付方式 付 收
 付 付
 付 付

0103207126
 2018-11-18 18:46
 收件人姓名 王立明
 收件人电话 18036597077

1 1 281 114888

111 019 477 29

114888 市场跟进运费

KYE 跨越速运 KUAYUE-EXPRESS

全国统一服务热线 4008-098-098
 公司官网 www.ky-express.com

111 019 477 37

操作单号: 01032071126
 寄件区县: 0317
 目的区县: 0532

寄件单位名称: 河北光信贸易
 地址: 沧州市新华区开泰区专2道
 联系电话: 18112133661 寄件人(全名): 赵朋
 短信服务(手机号码):

收件单位名称: 青岛海泰同
 地址: 山东省青岛市市南区山东路15号
 联系电话: 1876696888 收件人(全名): 左强
 短信服务(手机号码):

请选择服务方式
 寄付运费
 寄付保费
 特快投递
 普通投递
 同城件
 其他

托寄物资料
 数量: 1 箱
 规格: 30x40x40
 重量: 12.00
 体积: 0.048
 声明价值: 0.00
 保费: 0.00
 运费: 550.00
 代收货款: 0.00
 付款方式: 月结 现付 第三方支付

后视摄像头 1箱
 后视摄像头 1箱
 后视摄像头 1箱
 后视摄像头 1箱

寄件时间: 2019-01-19
 收件时间: 2019-01-19
 寄件人全名: 赵朋
 收件人全名: 左强

费用合计: 1398.94

4008-098-098

KYE 跨越速运 KUAYUE-EXPRESS

随货联

打印时间: 2019-01-19 17:06:00

70014717022

寄方: 黄**昌
 方: 姚** 1593****887

收方: 北京**公司
 付** 1371****918
 方: 北京北京市昌平区流**

托寄物: 汽车配件

省内次日

寄件签署: 收件员 139894 收方签名: 派件员

寄件时间: 年 月 日 时 分 签收时间: 年 月 日 时 分

件数: 3 实重: 0.34 计重: 34 费用合计: 68

运费: 付款方式: 到付月结 月结卡号:

附加服务: 声明价值: 0.0 代收货款金额: 0

备注: J6F改制靠背1件 m3000底 2件 (两箱)

声明: 电子运单法律效力同纸质运单, 为保护客户信息安全, 号码以代替

#7114

KYE 跨越速运
KUAYUE-EXPRESS

全国统一服务热线 4008-098-098
公司官网 www.ky-express.com

运单号: 71292706526
收件日期: 0512
目的地: 010

条形码: 111 097 906 37

寄件人: 雄腾光电
地址: 北京市流村铁工业园北京雄腾
收件人: 老李荣兰
地址: 北京市昌平区
联系电话: 1885801721
收件人电话: 611

物品名称: 汽车配件
重量: 1.05 kg
体积: 11 x 11 x 4 cm
运费: 101
费用合计: 133.07

支付方式: 寄付 对方付 月结 第三方支付

寄件时间: 2011.11.28
收件时间: 2011.11.28

备注: 133017

KYE 跨越速运
KUAYUE-EXPRESS

全国统一服务热线 4008-098-098
公司官网 www.ky-express.com

运单号: 81726021373
收件日期: 0317
目的地: 010

条形码: 022 005 626 35

寄件人: 河北华荣昌汽车零部件有限公司
地址: 河北省黄骅市
收件人: 北京华荣昌汽车零部件有限公司
地址: 北京市昌平区
联系电话: 1862272891
收件人电话: 18612905880
收件人姓名: 李伟

物品名称: 汽车配件
重量: 7.7 kg
体积: 50 x 50 x 50 cm
运费: 60
费用合计: 139.94

支付方式: 寄付 对方付 月结 第三方支付

寄件时间: 2011.11.23
收件时间: 2011.11.23

备注: 139894

KYE 跨越速运
KUAYUE-EXPRESS

全国统一服务热线 4008-098-098
公司官网 www.ky-express.com

回可过号

010 007 775 14

日期: 01/03/2017/1126
地区: 010
目的地: 029

寄件地址: 北京元华荣通
地址: 北京市昌平区洗村镇工业园北京元华荣通汽车零部件有限公司
联系电话: 15633677833 收件人: 李锐

收件地址: 西安元华荣通
地址: 西安市经二路南段820号陕西石化科技装备有限公司
联系电话: 13379289983 收件人: 刘张华

支付方式: 现付 收方付
 月结 第三方支付

件数	重量(kg)	计费重量(kg)	运费	费用合计
1	15	60	168	168

010320171126

KYE 跨越速运
KUAYUE-EXPRESS

全国统一服务热线 4008-098-098
公司官网 www.ky-express.com

022 005 626 38

日期: 01/03/2017/1126
地区: 0317
目的地: 0510

寄件地址: 河北元华荣通
地址: 河北省元华荣通汽车零部件有限公司
联系电话: 15832728887 收件人: 刘张华

收件地址: 江苏省无锡市锡南路20号
地址: 江苏省无锡市锡南路20号
联系电话: 15861662408 收件人: 马洪浩

支付方式: 现付 收方付
 月结 第三方支付

件数	重量(kg)	计费重量(kg)	运费	费用合计
1	4	500	1488	1488

010320171126

KYE 跨越速运
KUAYUE-EXPRESS

全国统一服务热线: 4008-098-098
公司官网: www.ky-express.com

111 036 990 22

寄件编码: 318 7755 678
寄件区号: 0431
目的地号: 010

地址: 杭州西湖区南奥路128号 杭州西湖区流村山3号路12号

收件地址: 杭州西湖区流村山3号路12号

联系电话: 18044051222 收件人姓名: 陈明 联系电话: 18629055890 收件人姓名: 陈玉坤

短信服务: (请勾选)

选择服务方式: 收件人签收 (已勾选), 收件人签收 (未勾选), 快递员代收 (未勾选), 贴信件 (未勾选), 同城信件 (未勾选), 其它 (未勾选)

付款方式: 寄方付 收方付 月结 第三方付

轻抛按体积收费 (请勾选) (未勾选)

寄件时间: 2019-01-25 18:22 收件人全名: 陈明

派件时间: 2019-01-26 收件人全名: 陈明

件数	重量 (kg)	计费重量 (kg)	运费	费用合计
1	52	110.4	1.33.6	0.865.0

KYE 跨越速运
KUAYUE-EXPRESS

隔日达

打印时间: 2019-01-25 18:39:36

70015318289

寄方: 北** 1663***001

收方: 个人**70 赵** 1359***870

方: 广东省汕头市龙湖区***

托寄物: 塑料件

隔日达

寄件签署: 收件人: 182323 收方签名: 派件员

寄件时间: 2019年1月25日18时0分 签收时间: 年 月 日 时 分

件数: 1 实重: 1 计重: 0 费用合计: 375

运费: 付款方式: 寄付月结 月结卡号: 375

附加服务: 声明价值: 0.0 代收金额: 0

备注: 声明: 电子运单最终解释权归我司所有, 为保障客户信息隐私, 号码以*代替

KYE 跨越速运
KUAYUE-EXPRESS

收方存根

70015318289

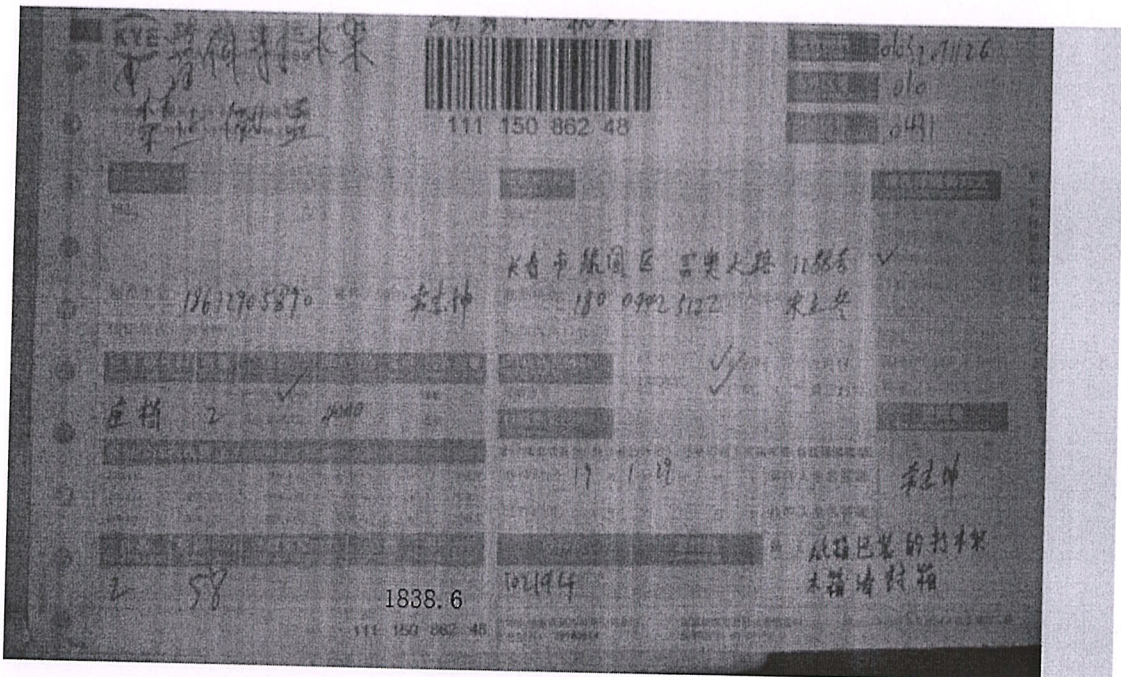

打印时间: 2019-01-30 13:40:41		70015766429	
寄方	黄**昌 姚** 1593****867	010	
收方	北京**公司 付** 1371****918 北京北京市昌平区流***		
托寄物: 汽车配件		省内次日	
寄件签署	收件员 122058	收方签名	派件员
寄件时间:	年 月 日 时 分	签收时间:	年 月 日 时 分
件数: 11	实重: 140	计重: 0	费用合计:
运费:	付款方式: 到付月结	月结卡号:	280
附加服务: 声明价值: 0.0 代收款金额: 0			
备注: F3000座椅总成 3套			

