



固定资产验收单

生效日期: 2017. 3. 22

编号: 2017008

验收项目

经办人: 

销 售 合 同

合同编号： 20170301-001

甲方：北京光华荣昌汽车部件有限公司

乙方：廊坊华文机电产品有限公司

现就乙方为甲方制作 J6 副驾驶员底座总成检具和升降减震器总成检具。经双方友好协商达成以下协议：

一、合同业务范围及目的

合同涉及的产品明细、数量及金额以下表为准：

序号	产品名称	产品图号	数量	产品金额 (元)/含税	交货期
1.	J6 副驾驶员底座总成 检具	GR-J6P-CF-05	1	9730.00	合同签订预付款后 4 周
2.	J6 升降减震器总成检 具	GR-J6P-CF-06	1	10365.00	合同签订预付款后 4 周
合计 (含税 17%)			2	20095.00	人民币大写¥： 贰万玖拾伍元整

二、质量及技术标准

按照双方确认的图纸及 3D 数据，及三坐标检测报告。

三、交货地点

1、交货地点：北京光华荣昌汽车部件有限公司。

四、运输方式及费用

运输费用由乙方承担。

五、包装方式：标准。

六、付款方式及期限

合同签订后，甲方预付 30% 货款，产品交付甲方且验收合格后，乙方开具全额的 17% 增值税开具全额增值税发票给甲方，甲方 60 天内付 60% 货款给乙方。剩 10% 验收合格后质保一年。

七、保修期限期限

产品自交付验收合格之日起一年内，非人为因素的损坏，乙方无条件予以保修。

八、其他

- 1、本合同自双方盖章签字之日起生效，并在合同事项全部完成之前有效。
- 2、本合同盖章后传真件同样生效。
- 3、本协议书一式贰份，双方各执壹份，并具有同等法律效力。本合同未尽事宜，双方协商解决。

甲方：北京光华荣昌汽车部件有限公司

乙方：廊坊华文机电产品有限公司

签约人：

签约人：

日期：

日期：2017.3.4

签订地点：北京光华荣昌汽车部件有限公司



检 具 验 收 报 告

项目名称：一汽解放J6P

检具名称	靠背骨架焊接总成检具	检具数量	1	设计单位	集团工艺
检具编号	GR-J6P-CF-01	验收日期	2017.6.19	制造单位	北京天骅威骏

检具实物图例

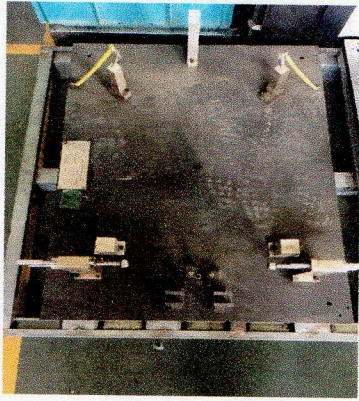

验收结果	<input checked="" type="checkbox"/> 合格 <input type="checkbox"/> 不合格 <input checked="" type="checkbox"/> 有条件接受
------	---

验收的依据	<input type="checkbox"/> 检具3D数模 <input type="checkbox"/> 检具2D图 <input type="checkbox"/> 三坐标检测报告
-------	---

验收项目	检具外表处理	<input type="checkbox"/> 防锈 <input checked="" type="checkbox"/> 没有防锈 <input type="checkbox"/> 不需防锈
	操作的方便性	<input checked="" type="checkbox"/> 操作方便 <input type="checkbox"/> 操作不方便
	铭牌位置内容	<input checked="" type="checkbox"/> 位置正确 <input type="checkbox"/> 位置错误 <input checked="" type="checkbox"/> 内容正确 <input type="checkbox"/> 内容错误
	使用的安全性	<input checked="" type="checkbox"/> 安全 <input type="checkbox"/> 不安全
	检具检测基准	<input type="checkbox"/> 有检测基准 <input type="checkbox"/> 没有检测基准 <input checked="" type="checkbox"/> 符合要求 <input type="checkbox"/> 不符合要求
	车身相对坐标	<input type="checkbox"/> 有刻线 <input type="checkbox"/> 刻线方向正确 <input checked="" type="checkbox"/> 没刻线 <input type="checkbox"/> 刻线方向错误 <input type="checkbox"/> 刻有相对坐标值 <input checked="" type="checkbox"/> 没刻相对坐标值 <input checked="" type="checkbox"/> 无要求
	检具的检测点	<input type="checkbox"/> 刻有检测点 <input checked="" type="checkbox"/> 没刻检测点 <input type="checkbox"/> 检测点数量符合要求 <input type="checkbox"/> 检测点数量不符合要求

补充说明

验收会签	采购部	
	技术部	
	工程部	
	检具使用单位	精工 宋明 2017.6.19

销 售 合 同

合同编号: 20170413-001

甲方: 北京光华荣昌汽车部件有限公司

乙方: 廊坊华文机电设备有限公司

现就乙方为甲方整改 J6 检具, 经双方友好协商达成以下协议:

一、合同业务范围及目的

合同涉及的产品明细、数量及金额以下表为准:

序号	产品名称	产品图号	数量	产品价格 (元) /含税	交货期
1.	J6 检具整改	GR-J6P-CF-01	1	3000	保修一年
合计 (含税 17%)			1	3000	

二、质量及技术标准

按照双方确认的图纸及 3D 数据。

三、交货期及交货地点

1、交货地点: 北京光华荣昌汽车部件有限公司。

2、交货时间: 合同签订 10 天后交货。

四、运输方式及费用

运输费用由乙方承担。

五、包装方式: 标准。

六、付款方式及期限

合同签订后, 货到票到 60 天内付清。

七、保修期限期限

产品自交付之日起一年内, 非人为因素的损坏, 乙方无条件予以保修。

八、其他

1、本合同自双方盖章签字之日起生效, 并在合同事项全部完成之前有效。

2、本合同盖章后传真件同样生效。

3、本协议书一式贰份, 双方各执壹份, 并具有同等法律效力。本合同未尽事宜, 双方协商解决。

甲方: 北京光华荣昌汽车部件有限公司

乙方: 廊坊华文机电设备有限公司

签约人:

日期:

签约人:

日期:



签订地点: 北京光华荣昌汽车部件有限公司

销 售 合 同

合同编号: H16-33

甲方: 北京光华荣昌汽车部件有限公司

乙方: 廊坊华文机电设备有限公司

现就乙方为甲方制作 C30D 后排座椅总成检具, 经双方友好协商达成以下协议:

一、合同业务范围及目的

合同涉及的产品明细、数量及金额以下表为准:

序号	产品名称	产品图号	数量	产品价格 (元) /含税	交货期
1.	C30D 后排座椅总成检具		1	43000	2016.12.15
合计 (含税 17%)			1	43000	

二、质量及技术标准

按照双方确认的图纸及 3D 数据。

三、交货期及交货地点

1、交货地点: 北京光华荣昌汽车部件有限公司。

2、交货时间: 按上表交货期要求。

四、运输方式及费用

运输费用由乙方承担。

五、包装方式: 标准。

六、付款方式及期限

合同签订后, 甲方预付 30% 货款, 产品交付甲方且验收合格后, 乙方开具全额的 17%

增值税全额发票给甲方, 甲方一周内付清剩余 70% 货款给乙方。

七、保修期限期限

产品自交付之日起一年内, 非人为因素的损坏, 乙方无条件予以保修。

八、其他

1、本合同自双方盖章签字之日起生效, 并在合同事项全部完成之前有效。

2、本合同盖章后传真件同样生效。

3、本协议书一式贰份, 双方各执壹份, 并具有同等法律效力。本合同未尽事宜, 双方协商解决。

甲方: 北京光华荣昌汽车部件有限公司

签约人:

日期:

乙方: 廊坊华文机电设备有限公司

签约人:

日期:



签订地点: 北京光华荣昌汽车部件有限公司

	固定资产验收单		生效日期:
			编号:
合同编号		合同金额	
资产名称	升降减震器总成检具	资产型号	GR-J6P-CF-06
资产类别	检具	资产编号	
供货单位			
验收项目			
J6P 项目 	是否有与合同不符的情况	否	
	设备使用性能是否达到要求	是	
	设备技术指标是否与合同相符	是	
	设备配件是否与采购要求相符	是	
	设备是否完好	是	
	技术文档是否齐全	是	
设备在安装调试、试用过程中的情况			
验收结果	合格		合格
参加验收人员签名	宋晓	张	2017.8.4
设备安装完成时间		验收日期	2017.8.24
设备存放地点	库房	固定资产归口管理部门负责人	宋晓

经办人:

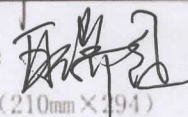



固定资产验收单

生效日期:

编号:

合同编号

合同金额

资产名称

副驾驶员底座总成检具

资产型号

GR-J6P-CF-05

资产类别

检具

资产编号

供货单位

验收项目

J6P 项目

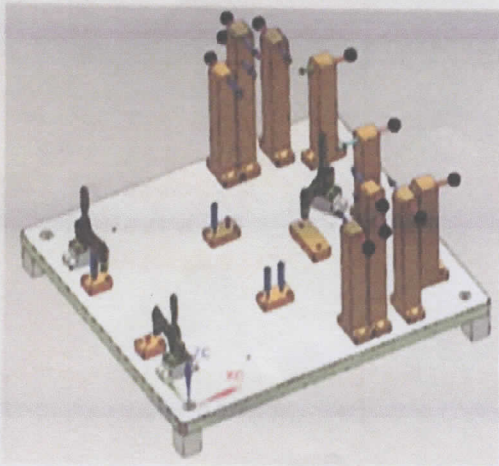

是否有与合同不符的情况

否

设备使用性能是否达到要求

是

设备技术指标是否与合同相符

是

设备配件是否与采购要求相符

是

设备是否完好

是

技术文档是否齐全

是

设备在安装调试、试用过程中的情况

验收结果

合格

参加验收人员签名

宋羽

李博 2017.9.4

设备安装完成时间

验收日期

2017.8.24

设备存放地点

库房

固定资产归口管理部门负责人

宋羽

经办人:

检 具 验 收 报 告

项目名称: J6P

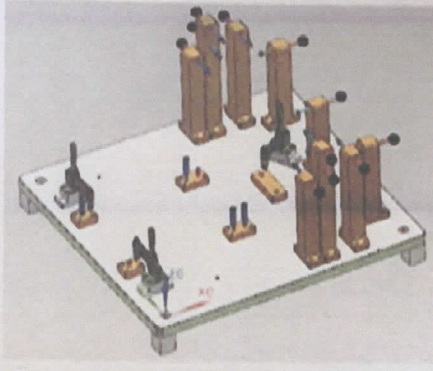
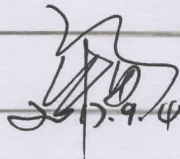
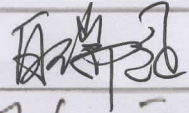
检具名称	副驾驶员底座总成检具	检具数量	1	设计单位	北京光华荣昌
检具编号	GR-J6P-CF-05	验收日期	2017.8.24	制造单位	
检具实物图例					
验收结果	<input checked="" type="checkbox"/> 合格 <input type="checkbox"/> 不合格 <input type="checkbox"/> 有条件接受				
验收的依据	<input type="checkbox"/> 检具3D数模 <input type="checkbox"/> 检具2D图 <input checked="" type="checkbox"/> 三坐标检测报告				
验收项目	检具外表处理	<input checked="" type="checkbox"/> 防锈 <input type="checkbox"/> 没有防锈 <input type="checkbox"/> 不需防锈			
	操作的方便性	<input type="checkbox"/> 操作方便 <input checked="" type="checkbox"/> 操作不方便			
	铭牌位置内容	<input checked="" type="checkbox"/> 位置正确 <input type="checkbox"/> 位置错误 <input checked="" type="checkbox"/> 内容正确 <input type="checkbox"/> 内容错误			
	使用的安全性	<input checked="" type="checkbox"/> 安全 <input type="checkbox"/> 不安全			
	检具检测基准	<input checked="" type="checkbox"/> 有检测基准 <input checked="" type="checkbox"/> 没有检测基准 <input type="checkbox"/> 符合要求 <input type="checkbox"/> 不符合要求			
	车身相对坐标	<input type="checkbox"/> 有刻线 <input type="checkbox"/> 刻线方向正确 <input checked="" type="checkbox"/> 没刻线 <input type="checkbox"/> 刻线方向错误 <input type="checkbox"/> 刻有相对坐标值 <input type="checkbox"/> 没刻相对坐标值 <input type="checkbox"/> 无要求			
	检具的检测点	<input type="checkbox"/> 刻有检测点 <input checked="" type="checkbox"/> 没刻检测点 <input type="checkbox"/> 检测点数量符合要求 <input type="checkbox"/> 检测点数量不符合要求			
补充说明	无				
验收会签	采购部				
	技术部	赵军伟 2017.9.4			
	工程部				
	检具使用单位	魏 原 强			

检 具 验 收 报 告

项目名称: J6P

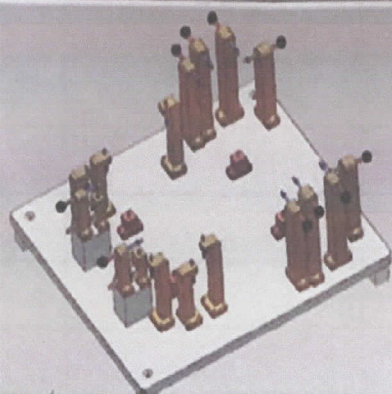
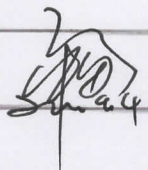
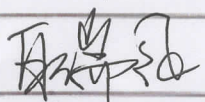
检具名称	升降减震器总成检具	检具数量	1	设计单位	北京光华荣昌
检具编号	GR-J6P-CF-06	验收日期		制造单位	
检具实物图例					
验收结果	<input checked="" type="checkbox"/> 合格 <input type="checkbox"/> 不合格 <input type="checkbox"/> 有条件接受				
验收的依据	<input type="checkbox"/> 检具3D数模 <input type="checkbox"/> 检具2D图 <input checked="" type="checkbox"/> 三坐标检测报告				
验收项目	检具外表处理	<input checked="" type="checkbox"/> 防锈 <input type="checkbox"/> 没有防锈 <input type="checkbox"/> 不需防锈			
	操作的方便性	<input type="checkbox"/> 操作方便 <input checked="" type="checkbox"/> 操作不方便			
	铭牌位置内容	<input checked="" type="checkbox"/> 位置正确 <input type="checkbox"/> 位置错误 <input type="checkbox"/> 内容正确 <input type="checkbox"/> 内容错误			
	使用的安全性	<input checked="" type="checkbox"/> 安全 <input type="checkbox"/> 不安全			
	检具检测基准	<input checked="" type="checkbox"/> 有检测基准 <input type="checkbox"/> 没有检测基准 <input type="checkbox"/> 符合要求 <input type="checkbox"/> 不符合要求			
	车身相对坐标	<input type="checkbox"/> 有刻线 <input type="checkbox"/> 刻线方向正确 <input checked="" type="checkbox"/> 没刻线 <input type="checkbox"/> 刻线方向错误 <input type="checkbox"/> 刻有相对坐标值 <input type="checkbox"/> 没刻相对坐标值 <input type="checkbox"/> 无要求			
	检具的检测点	<input type="checkbox"/> 刻有检测点 <input checked="" type="checkbox"/> 没刻检测点 <input type="checkbox"/> 检测点数量符合要求 <input type="checkbox"/> 检测点数量不符合要求			
补充说明	无				
验收会签	采购部				
	技术部	赵军伟			
	工程部				
	检具使用单位	