

# 采购合同书

合同编号: SJ-17



甲方: 北京光华荣昌汽车部件有限公司

乙方: 深州市速杰精密模型有限公司

甲、乙双方本着平等、自愿、互利的原则, 依据《中华人民共和国合同法》等相关法律、法规的规定, 经过友好协商, 达成以下协议, 以资双方共同信守。

**第一条 产品的名称、规格等**

货币单位: 人民币 (元)

序号	产品名称	材料	数量	含税单价(元)	合计	备注
1.	左下镜臂盖	ABS	1	375	375	
2.	左下镜臂	ADC12	1	1200	1200	
3.	左上镜臂	ADC12	1	550	550	
4.	右下镜臂盖	ABS	1	375	375	
5.	右下镜臂	ADC12	1	1200	1200	
6.	右上镜臂	ADC12	1	550	550	
总计: :4250元		大写: <u>肆仟贰佰伍拾元整</u>		(专票含税 13%)		

**第二条 质量标准:** 产品符合行业标准或者国家标准, 并符合甲方要求同时满足合同目的。

**第三条 付款方式:** 甲乙双方协商一致采用下列第 ( 1 ) 种付款方式。

1. 合同签订后, 甲方收到乙方产品并验收合格后, 乙方向甲方提供全额合格发票。甲方在一个月  
 月内支付给乙方。

2. 合同签订后, 甲方预付总价款的 30%。甲方收到乙方产品并验收合格后, 乙方向甲方提供全  
 额合格发票。剩余价款甲方在一个月  
 月内支付给乙方。

3. 款到发货。

**第四条 包装与运费:** 乙方提供符合产品特点及运输的包装。并承担运费。

**第五条 交货期及验收:**

1、交货时间及地点: 北京光华荣昌, 付田田: 18511002249.

2、甲方收货后 7 日内进行验收, 如有不合格产品, 甲方及时同乙方反馈。

**第六条 违约责任:**

1、乙方逾期交货的, 每逾期一日, 应向甲方承担总价款千分之一的违约金。

2、产品不符合约定的, 乙方应承担给甲方造成的全部损失。



免责事宜: 因不可抗力不能履行合同时, 应当及时通知对方, 并在合理期限内提供有关机构  
的证明, 可以协商全部或部分免除该方当事人的责任。

第八条 争议解决: 凡是因本合同所发生的争执, 双方应协商解决, 如协商不能解决时, 可将该争议  
提交甲方住所地人民法院解决。

第九条 执行期间, 合同因故不能履行或需要修改, 必须经双方同意并确认后, 签订补充协议。

第十条 本合同一式两份, 甲乙双方各执一份, 具有同等法律效力。



甲方(盖章): 北京光华荣昌汽车部件有限公司

电

话:

法定代

表人:

委托代

理人:

日

期: 2019年4月11日



乙方(盖章): ~~深圳竞速杰精密模具有限公司~~

电

话:

法定代

表人:

委托代

理人:

日

期: 2019年4月11日



本合同签订地点: 北京市昌平区



## 工 作 函

光华荣昌采购管理[2018]第 0718 号

地址(Add): 北京市昌平区流村镇工业园区

邮编(Zip): 102204

电话(Tel): 010-89774863

传真(Fax): 010-89774860

网址 H- ttp://www.bjghrc.com

紧急    回函    请审阅    请批注    请答复    报告    通知

关于戴姆勒 H6 后视镜新手板件价格审批的报告

公司领导:

接研发部通知, 戴姆勒 H6 后视镜新手板件, 需定价, 价格如下。

序号	名称	材料	数量	实佳报价(元)	速杰报价(元)	英诺瑞拓报价(元)	备注
1.	左下镜臂盖	ABS	1	250	400	1000	
2.	左下镜臂	ADC12	1	1800	1300	2300	
3.	左上镜臂	ADC12	1	1100	600	1500	
4.	右下镜臂盖	ABS	1	250	400	1000	
5.	右下镜臂	ADC12	1	1800	1300	2300	
6.	右上镜臂	ADC12	1	1100	600	1500	
合计			6	6300	4600	9600	

以上报价都为含税价, 速杰价格最低, 经协商最终价格为 4250 元整, 建议选用。

编制: 刘政

审批: 康云云

日期: 2019.4.10

妥否 请您批示:





同意



平  
同  
好  
一  
同  
現  
辦  
上  
需  
求  
做  
快  
速  
件  
，  
請  
垂  
詢

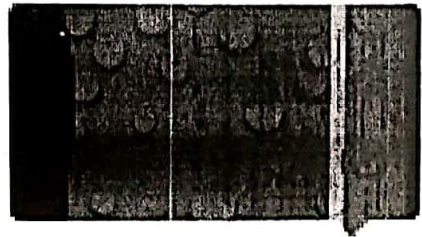



4403184130

深圳增值税专用发票

No 17353958

4403184130

17353958

机器编号: 499911620855

开票日期: 2019年04月29日



名称: 北京光华荣昌汽车零部件有限公司  
 纳税人识别号: 91110114801184540U  
 地址、电话: 北京市昌平区科技园中兴路10号B213室 010-89774857  
 开户行及账号: 工行北京南口支行 0200011619200038050

货物或应税劳务、服务名称	规格型号	单位	数量	单价	金额	税率	税额
*塑料制品*右上镜臂盖	手板	件	1	486.725663716	486.73	13%	63.27
*塑料制品*右下镜臂盖	手板	件	1	1061.94690265	1061.95	13%	138.05
*塑料制品*左上镜臂盖	手板	件	1	331.858407079	331.86	13%	43.14
*金属制品*左上镜臂盖	手板	件	1	486.725663716	486.73	13%	63.27
*金属制品*左下镜臂盖	手板	件	1	1061.94690265	1061.95	13%	138.05
*塑料制品*左下镜臂盖	手板	件	1	331.858407079	331.86	13%	43.14
合计					¥3761.08		¥488.92

价税合计(大写)  肆仟贰佰伍拾圆整 (小写) ¥4250.00

名称: 深圳市速杰精密模型有限公司  
 纳税人识别号: 914403000065488553N  
 地址、电话: 深圳市宝安区松栢街道大田洋松栢路20号4楼402 (东莞鸿嘉新科技园) 0755-29457697  
 开户行及账号: 中国建设银行股份有限公司深圳松栢支行44201554700052522938



收款人: 涂丽群 复核: 邵萍 开票人: 涂丽群

表单: CR-13-00-01

1. 经办人而投 2. 经办人交付IT处理程序 3. IT处理, 不报程序不存, 报不IT处理程序

第二联: 抵扣联购买方扣税凭证



由 扫描全能王 扫描创建



北京光华莱昌汽车零部件有限公司

# 材料送货单

卷号

供应商代码	供应商名称		北京光华莱昌汽车零部件有限公司	
收料单号	营业执照编号		营业执照编号	
交货日期	14年 9月 24日	代表	代表	
采购单号 P.O/NO	地址	电话	商号	地址
机型MODEL	传真	检验方式	<input type="checkbox"/> 全检 <input type="checkbox"/> 抽检 <input type="checkbox"/> 略检 <input type="checkbox"/> 免检 <input type="checkbox"/> 合格 <input type="checkbox"/> 不合格	

### 供应商填写

物料代码	物料名称	规格型号	单位	交货数	物流填写		IQC填写合格数	配套填写		
					现品数	LOT/NO		单价	金额	税金
1	...	...	...	1						
2	...	...	...	1						
3	...	...	...	1						
4	...	...	...	1						
5	...	...	...	1						

### \* 协助事项

- 1 请正确记录粗线框内的记录
- 2 不良品检验后10天内不领时，如有丢失，概不负责。
- 3 已记录内容需要更改时，请在记录上划线非签名。
- 4 送货人需按《送货交付管理程序》作业，不按程序者，将不予受理业务

合计金额				
供应商	物流	质量	采购	

表单: GR-43-00-01

3 供应商