



工作联系函

GOLDRARE

(内部)

编号: 2019090502

申请

通知

通报

报告

出差报告

出差日期: 2019年5月30日-2019年6月3日

出差地点: 河北光华荣昌、天津中汽研

出差目的: 1.P203 座骨架前联动片铆接处异响原因调查;

2.P203 骨架黄骅生产情况现场跟踪并问题记录;

3.P203 座椅整车碰撞实验跟踪。

主要工作内容:

1. 在黄骅现场测量前联动片孔径、台阶螺栓外径, 前联动片孔径超出图纸要求的公差; 2.跟踪座骨架生产装配过程并记录, ①后联动管压型模具为简易模具, 挤管工序时后联动管压型处变形, 导致扭力杆只能装配一根; ②调高泵装配时, 无装配工装; ③现场的部分齿板生锈; 3.装配四连杆机构时, 重点关注台阶螺栓与前联动片、滑轨上连接板的配合, 使用定扭矩扳手, 台阶螺栓按图纸要求预涂紧固胶, 装配8台, 晃动座骨架未发生异响问题。4. 在天津中汽研现场跟踪整车碰撞情况, 实验通过。

拟文: 牛春达	审核:	日期: 2019年9月5日	发起部门: 座椅工程部
发起部门意见:	周震		批准日期: 2019.9.6
接收部门意见:			接收日期:
总经理的意见:			接收日期:
			批准日期:

差旅费报销单



部门 座椅工程部

2019年 9月 5日

出差人		牛春达						出差事由		P203项目问题原因调查、碰撞实验跟踪				
出发			到达			交通工具	交通费		出差补贴		其他费用			
月	日	时	月	日	时		地点	单据张数	金额	天数	金额	项目	单据张数	金额
5	30	8	公司	5	30	17	河北藁城	公车				住宿费	1	130
6	2	8	河北藁城	6	2	17	天津	客车	1	38		市内车费	1	9.7
6	3	18	天津	6	3	19	北京南站	火车	1	54.5		邮电费		
6	3	19	北京南站	6	3	22	公司	地铁/公	1	20	4	200	办公用品费	
													不买卧铺补贴	
													其他	
合计							452.2		112.5		200			139.7
报销总额	人民币 (大写) 肆佰伍拾贰圆贰角						予借旅费	¥		补领金额		¥		
										退还金额		¥		

内式-104 12X21厘米(通)

附件 张

主管 周震 审核 _____ 出纳 _____ 领款人 牛春达

河北交通票证印刷厂 2019年1月印 930万份 00000001-09300000

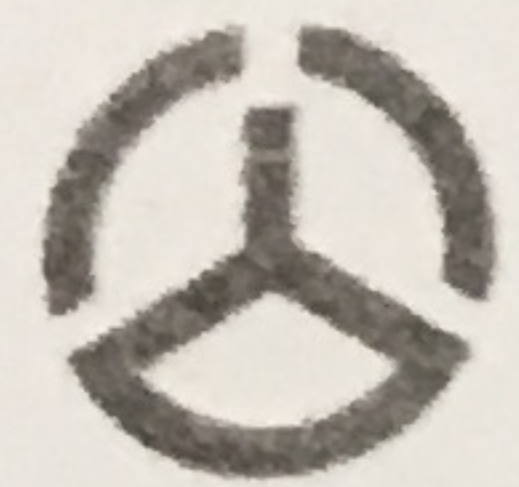

河北汽车客票 (机打)

祝您旅途愉快

发票代码: 113001981010

国家税务总局
河北省税务局

发票号码: 05858107

识别码: DQGDN6ZG3Z252934

黄骅

天津 (西站)

旅客不得撕下副券

乘车日期 2019-06-02	发车时间 11:20	检票口	省车牌照 冀JH1869	座位号
车辆车型/等级/类别	上限票价	客票类型	执行票价	38.00
	5858107	发票专用章	黄骅5563	

限乘当日当次车有效。

售

存根 STUB

天津市客运出租行业专用发票

TIANJIN SPECIAL INVOICE FOR PASSENGER TRANSPORTATION

国家 8 发票联 INVOICE

代码 112001860121

INVOICE CODE

号码 37641504

INVOICE No.

开票日期: 2019-06-03

DATE

单位: 0001

SECTION

税号: 911201057
25716006A

TAX PAYER'S FILE No.

电话: 88908890

TEL

车号: E-01453

REGISTRATION MARK No.

起止时间 08:11 08:18

TIME

TO

单价: 1.70

UNIT PRICE

里程: 3.0

KILOMETRE

等候时间: 00:01:25

WAITING TIME

附加费: ¥0.00

ADDITIONAL FEE

金额: ¥9.70

AMOUNT

卡号:

CARD No.

卡原额:

CARD ORIGINAL SUM

卡余额:

CARD BALANCE SUM

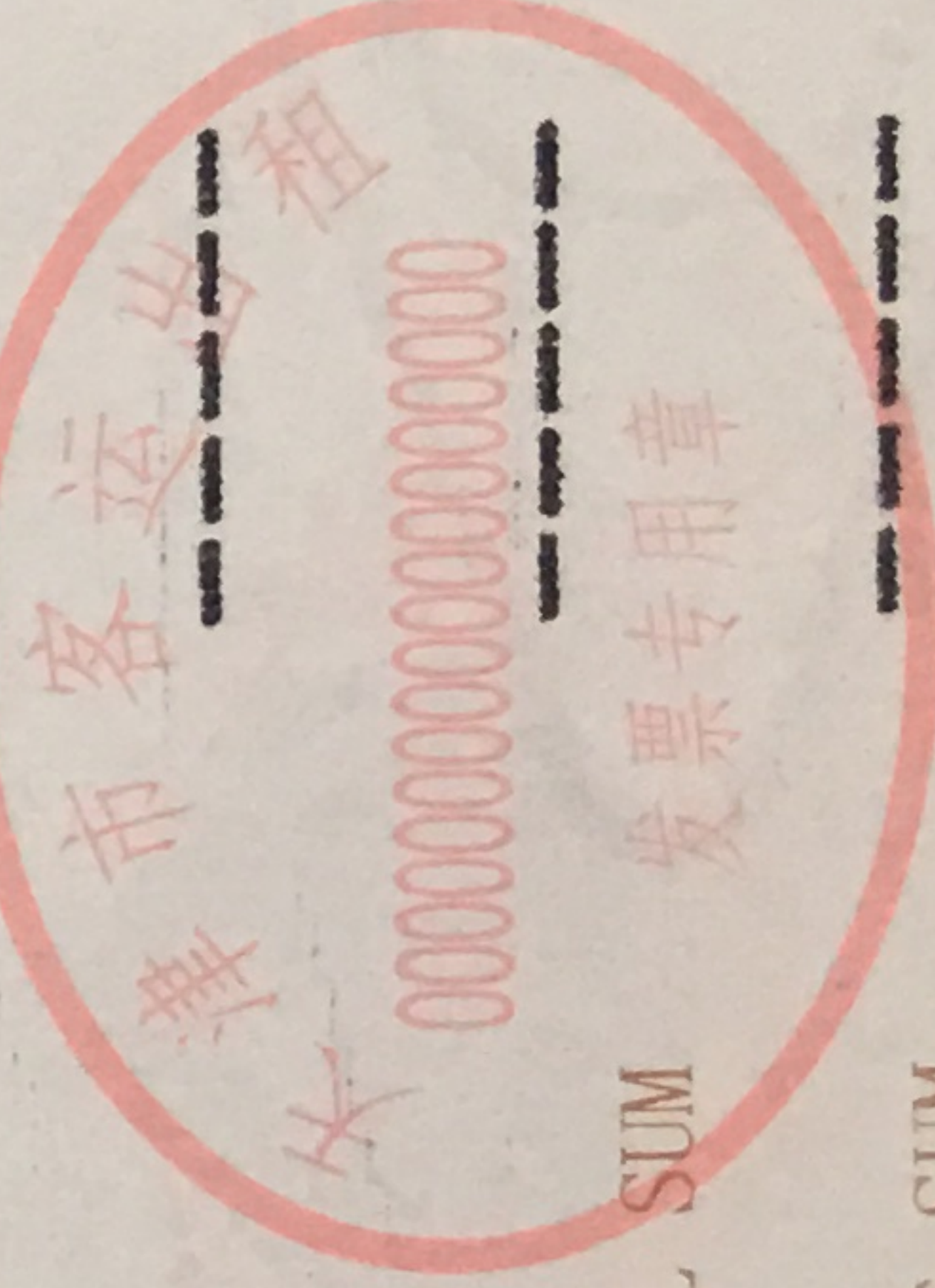

2020年12月31日前并具有效。机打发票 手写无效。 HAND WRITING NULL AND VOID.

右



1200191130

天津增值税专用发票



No 01614704 1200191130 01614704

开票日期: 2019年06月03日

税务总局 [2018] 670 号北京印钞有限公司

购买方	名称: 北京光华荣昌汽车部件有限公司		密码区	2+></6+8235<>2100*91025<95/6>218/**857/9+<+26+1+***782>130<2-87*9*443>2130*9/035<915>/008/4/853/1>+>+6*81-				
	纳税人识别号: 91110114801184540U							
购买方	地址、电话: 北京市昌平区科技园区中兴路10号B213室010-89774857							
	开户行及账号: 工行北京南口支行0200011619200038050							
货物或应税劳务、服务名称 *住宿服务*住宿费		规格型号	单位 天	数量 1	单价 126.21359223	金额 126.21	税率 3%	税额 3.79
合计						¥126.21		¥3.79
价税合计(大写)		⊗ 壹佰叁拾圆整						
		(小写) ¥130.00						
销售方	名称: 天津市红帝酒店管理有限公司		备注					
	纳税人识别号: 91120110300310019M							
销售方	地址、电话: 天津市东丽区新立街津塘公路南(天津市义兴食品厂院内) 022-60972776							
	开户行及账号: 中国民生银行股份有限公司天津东丽支行 691333736							



收款人: 王俭

复核: 黑琳琳

开票人: 马常洪

销售方: (章)

第二联: 抵扣联 购买方扣税凭证



1200191130

天津增值税专用发票



No 01614704 1200191130
01614704

开票日期: 2019年06月03日

税总函 [2018] 670 号北京印钞有限公司

购买方	名称: 北京光华荣昌汽车部件有限公司				密码区	2+></6+8235<>2100*91025<95/ 6>218/**857/9+<+26+1+***78 2>130<2-87*9*443>2130*9/035 <915>/008/4/853/1>+>+6*81-		
	纳税人识别号: 91110114801184540U							
	地址、电话: 北京市昌平区科技园区中兴路10号B213室010-89774857							
	开户行及账号: 工行北京南口支行0200011619200038050							
货物或应税劳务、服务名称 *住宿服务*住宿费		规格型号	单位 天	数量 1	单价 126.21359223	金额 126.21	税率 3%	税额 3.79
合计						¥126.21		¥3.79
价税合计(大写)		⊗ 壹佰叁拾圆整						
销售方	名称: 天津市红帝酒店管理有限公司				备注			
	纳税人识别号: 91120110300310019M							
	地址、电话: 天津市东丽区新立街津塘公路南(天津市义兴食品厂院内) 022-60972776							
	开户行及账号: 中国民生银行股份有限公司天津东丽支行 691333736							

第三联: 发票联 购买方记账凭证

收款人: 王俭

复核: 黑琳琳

开票人: 马常洪

销售方: (章)

北京市国家税务局通用定额发票

北京市政交通一卡通有限公司

国家税务总局监制
发 票 联

发票代码 111001777015

发票号码 51647808

密码:



贰拾元整

¥20.00



东印2017年11月印50000本@50# 43886951-68886950

7100000283659