

苏州瑞尔福精密模具有限公司  
Suzhou Relhpi Precise Tooling Co., Ltd.

## 报 价 单

客户名称: 北京光华荣昌汽车部件有限公司

报价日期: 2018/5/28

联系人: 吕广华 18610117097

联系人: 费冲 18112617898

模具类别: 注塑模具

编 号: IM1392018-228

序号	模具图片	零件名称	改模费用明细					价格 (RMB不含税)	备注					
			设计	钢料	铜料	铣床	NC含NC电极			线割	放电	抛光	组立	烧焊
1		F18012 镜壳 F18013 镜框	设计	¥ 16,000	钢料	¥ 20,000	铜料	¥ 10,500	¥ 160,000					
			铣床	¥ 0	NC含NC电极	¥ 40,000	线割	¥ 3,500						
			放电	¥ 32,000	抛光	¥ 6,000	组立	¥ 4,000						
			烧焊	¥ 20,000	试模费	¥ 3,000	运费	¥ 0						
			管理费	¥ 5,000	税费	¥ 0	利润	¥ 0						
							¥ 160,000							

- 1、模具材料由本公司提供, 试模费和运费按合同约定。
- 2、模具付款方式: 模具修改完成后, 开全额发票当月支付。
- 3、报价有效期: 一个月。

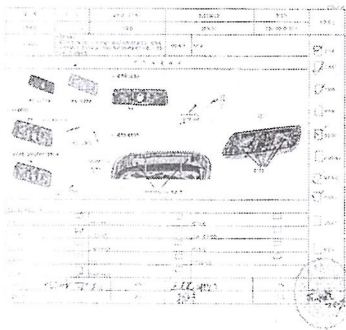
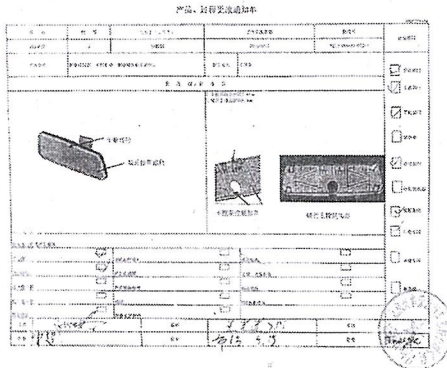
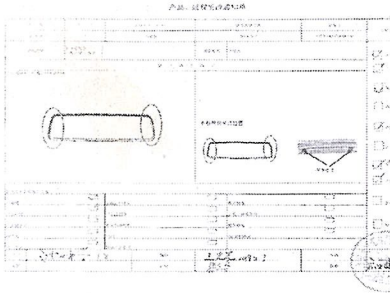

客户确认

费冲

苏州瑞尔福精密模具有限公司  
Suzhou Relhpi Precise Tooling Co., Ltd.

## 报 价 单

客户名称: 北京光华荣昌汽车部件有限公司

报价日期: 2018/12/5

联系人: 吕广华 18610117097

联系人: 费冲 18112617898

模具类别: 注塑模具

编 号: IM1392018-12-5

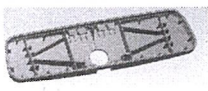
序号	模具图片	零件名称	改模费用明细						价格 (RMB不含税)	备注
			设计	¥ 800	钢料	¥ 0	铜料	¥ 500		
1		F18012 镜壳	铣床	¥ 0	NC含NC电极	¥ 1,200	线割	¥ 400	¥ 8,000	
			放电	¥ 1,400	抛光	¥ 400	组立	¥ 1,000		
			烧焊	¥ 800	试模费	¥ 1,000	运费	¥ 0		
			管理费	¥ 500	税费	¥ 0	利润	¥ 0		
			合 计							

- 1、模具材料由本公司提供, 试模费和运费按合同约定。
- 2、模具付款方式: 模具修改完成后, 开全额发票当月支付。
- 3、报价有效期: 一个月。

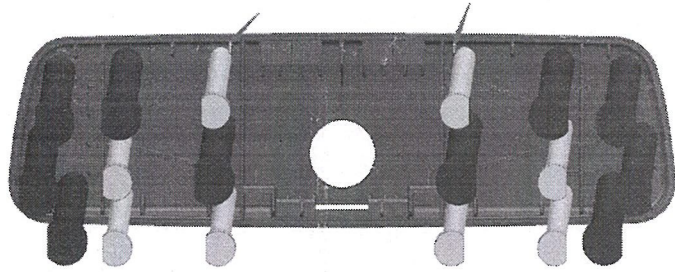
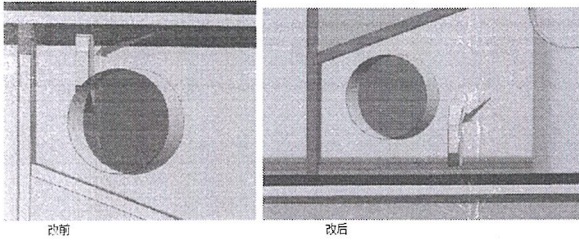

客户确认

费冲

苏州瑞尔福精密模具有限公司  
Suzhou Relhpi Precise Tooling Co., Ltd.

## 报 价 单

客户名称: 北京光华荣昌汽车部件有限公司

报价日期: 2018/5/7

联系人: 吕广华 18610117097

联系人: 费冲 18112617898

模具类别: 注塑模具

编 号: IM1392018-5-7

序号	模具图片	零件名称	改模费用明细					价格 (RMB不含税)	备注	
			设计	钢料	铜料	线割	组立			
1		F18012 镜壳	设计	¥ 800	钢料	¥ 0	铜料	¥ 500	¥ 9,000	
			铣床	¥ 0	NC含NC电极	¥ 1,200	线割	¥ 500		
			放电	¥ 1,900	抛光	¥ 600	组立	¥ 1,000		
			烧焊	¥ 1,000	试模费	¥ 1,000	运费	¥ 0		
			管理费	¥ 500	税费	¥ 0	利润	¥ 0		
合 计								¥ 9,000		

- 1、模具材料由本公司提供, 试模费和运费按合同约定。
- 2、模具付款方式: 模具修改完成后, 开全额发票当月支付。
- 3、报价有效期: 一个月。

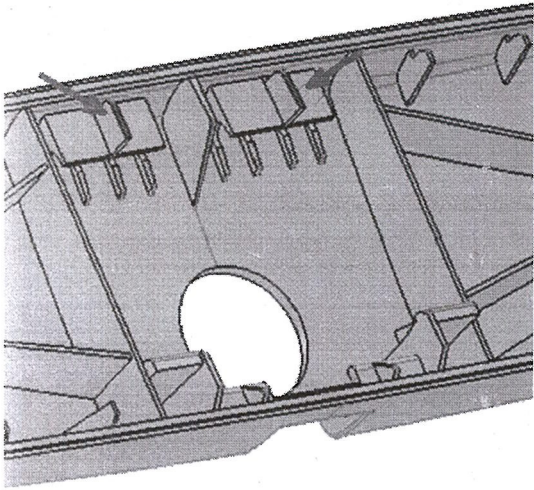

客户确认

费冲

苏州瑞尔福精密模具有限公司  
Suzhou Relhpi Precise Tooling Co., Ltd.

## 报 价 单

客户名称: 北京光华荣昌汽车部件有限公司

报价日期: 2018/10/1

联系人: 吕广华 18610117097

联系人: 费冲 18112617898

模具类别: 注塑模具

编 号: IM1392018-10-1

序号	模具图片	零件名称	改模费用明细						价格 (RMB不含税)	备注
			设计	¥ 800	钢料	¥ 0	铜料	¥ 1,000		
1		F18012 镜壳	铣床	¥ 200	NC含NC电极	¥ 1,800	线割	¥ 1,000	¥ 15,000	
			放电	¥ 3,500	抛光	¥ 2,000	组立	¥ 1,200		
			烧焊	¥ 2,000	试模费	¥ 1,000	运费	¥ 0		
			管理费	¥ 500	税费	¥ 0	利润	¥ 0		
			合 计							

- 1、模具材料由本公司提供,试模费和运费按合同约定。
- 2、模具付款方式: 模具修改完成后, 开全额发票当月支付。
- 3、报价有效期: 一个月。

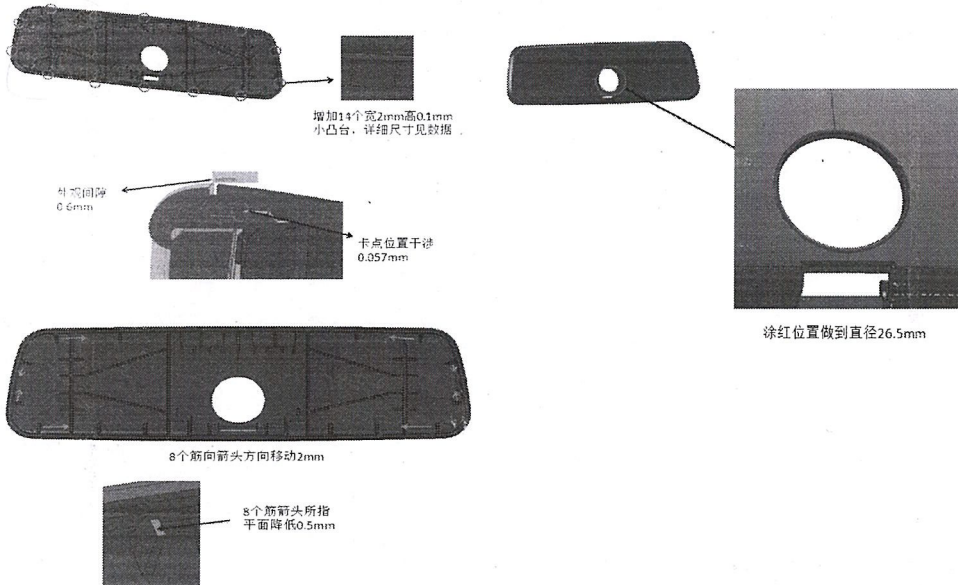

客户确认

费冲

苏州瑞尔福精密模具有限公司  
Suzhou Relhpi Precise Tooling Co., Ltd.

## 报 价 单

客户名称: 北京光华荣昌汽车部件有限公司

报价日期: 2018/9/30

联系人: 吕广华 18610117097

联系人: 费冲 18112617898

模具类别: 注塑模具

编 号: IM1392018-9-30

序号	模具图片	零件名称	改模费用明细						价格 (RMB不 含税)	备注
			设计	钢料	铜料	线割	组立	运费		
1		F18012 镜壳	设计	¥ 800	钢料	¥ 0	铜料	¥ 500	¥ 9,000	
			铣床	¥ 0	NC含NC电极	¥ 1,200	线割	¥ 500		
			放电	¥ 2,000	抛光	¥ 500	组立	¥ 1,000		
			烧焊	¥ 1,000	试模费	¥ 1,000	运费	¥ 0		
			管理费	¥ 500	税费	¥ 0	利润	¥ 0		
合 计								¥ 9,000		

- 1、模具材料由本公司提供, 试模费和运费按合同约定。
- 2、模具付款方式: 模具修改完成后, 开全额发票当月支付。
- 3、报价有效期: 一个月。

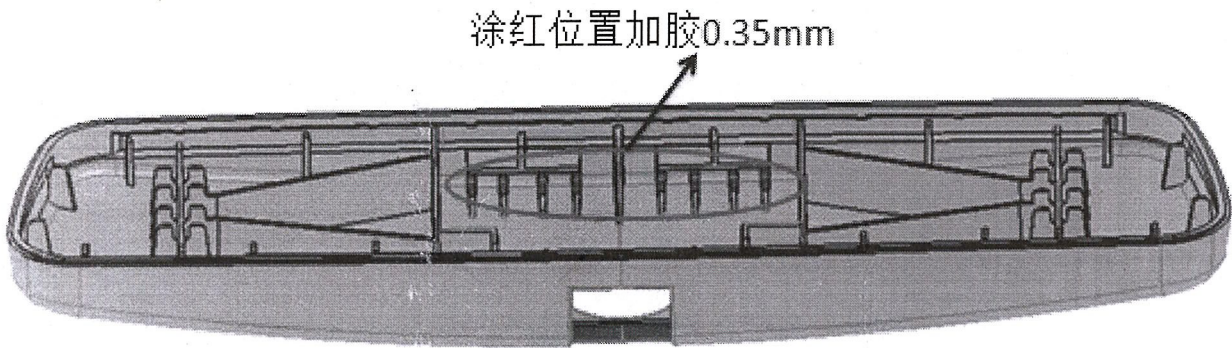

客户确认

费冲

苏州瑞尔福精密模具有限公司  
Suzhou Relhpi Precise Tooling Co., Ltd.

## 报 价 单

客户名称: 北京光华荣昌汽车部件有限公司

报价日期: 2018/4/19

联系人: 吕广华 18610117097

联系人: 费冲 18112617898

模具类别: 注塑模具

编 号: IM1392018-4-19

序号	模具图片	零件名称	改模费用明细						价格 (RMB不含税)	备注				
			设计	钢料	铜料	铣床	NC含NC电极	线割			放电	抛光	组立	烧焊
1		F18015 手柄	设计	¥ 800	钢料	¥ 0	铜料	¥ 500	¥ 8,000					
			铣床	¥ 0	NC含NC电极	¥ 1,200	线割	¥ 400						
			放电	¥ 1,500	抛光	¥ 400	组立	¥ 1,000						
			烧焊	¥ 700	试模费	¥ 1,000	运费	¥ 0						
			管理费	¥ 500	税费	¥ 0	利润	¥ 0						
合 计									¥ 8,000					

- 1、模具材料由本公司提供, 试模费和运费按合同约定。
- 2、模具付款方式: 模具修改完成后, 开全额发票当月支付。
- 3、报价有效期: 一个月。

客户确认

费冲

转发:18D\_20190419\_stp-手柄数据

吕广华

发给 瑞尔福项目

2019-04-19 19:17 隐藏信息

发件人: 吕广华 <lvguanghua@bjghrc.com>

收件人: 瑞尔福项目 <project@relphi.cn>

时间: 2019年4月19日 (周五) 19:17

大小: 17 MB

18D\_20190419\_stp.stp (12 MB)

名片.VCF (293 B)

费冲收。

----- 转发邮件信息 -----

发件人: "刘水泉" <liushuiquan@bjghrc.com>

发送日期: 2019-04-19 17:32:23

收件人: "吕广华" <lvguanghua@bjghrc.com>

抄送人: "郭立冬" <guolidong@bjghrc.com>, "沈文标" <shenwenbiao@bjghrc.com>

主题: 18D\_20190419\_stp-手柄数据

附件18D手柄防错筋数据, 请安排修模, 先修两模穴;

--  
2019年4月19日

**北京光华荣昌汽车部件有限公司**

**刘水泉** 后视镜研发中心

**手机: 186-1290-5681**

**邮箱: liushuiquan@bjghrc.com**

**地址: 北京昌平区流村镇工业园区**

**吉祥如意 幸福安康**

-----

4000