

吉林增值税普通发票

022001900104

No 35701353

022001900104
35701353

校验码 83392 06068 11025 74067

开票日期: 2020年01月19日

名称: 北京兆华荣昌汽车零部件有限公司
纳税人识别号: 91110114801184540U
地址、电话:
开户行及账号:

货物或应税劳务、服务名称	规格型号	单位	数量	单价	金额	税率	税额
*住宿服务*住宿费		天	4	126.21359223	504.85	3%	15.15
合计					¥504.85		¥15.15

价税合计(大写) 伍佰贰拾圆整 (小写) 酒店管520.00

名称: 吉林省云澜酒店管理有限公司
纳税人识别号: 91220108MA1711MU9B
地址、电话: 吉林省长春市经济开发区东七路以东武汉路以南 18104312688
开户行及账号: 长春发展农村商业银行股份有限公司东广场支行07106160410152000027

2020年1月19日
91220108MA1711MU9B
发票专用章

收款人: 王洛
复核: 管雨丽
开票人: 王飞
销售方: (章)

第二联: 发票联 购买方记账凭证

吉林增值税普通发票

022001900104
No 30950630

开票日期: 2020年01月19日

022001900104

校验码 53354 25471 15370 83485

名称: 北京光华莱昌汽车零部件有限公司
纳税人识别号: 91110114801184540U
地址、电话:
开户行及账号:

货物或应税劳务、服务名称
*住宿服务*住宿

密码区	单价	数量	单位	规格型号	税额	税率	金额	税额
75>42></*>1>4</<>59*117*8- 292/6-/826//1+/<0*21>77099+ +4+*-1+>7*298557<3/+<+/9<09 388-380*6-59269/9>*0427670	126.21	1	天		3.79	3%	126.21	3.79
合计					¥126.21			3.79
价税合计(大写)					(小写) 壹佰叁拾圆整			
名称: 绿园区馨毅特商务宾馆					纳税人识别号: 22010319620804062X05			
地址、电话: 绿园区富民大街与安庆路交汇 18204319673					开户行及账号: 工商银行迎管路支行 6212264200012405533			
收款人: 高美娟					复核: 刘斌			
开票人: 张楠					销售方: (章)			



检票:15

X067870

北京南站
Beijingnan

G399

长春西站
Changchunxi

2020年01月13日 15:20开

05车03C号

¥4330元

二等座

仅供报销使用

1306231994****0016 王冠宇

购票请到12306 发货请到95306
中国铁路祝您旅途愉快



10010301080113Y067870 北京南售

Z075679

长春站
Changchun

K340

北京站
Beijing

2020年01月20日 20:38开

08车013号下铺

¥3635元

空调

限乘当日当次车

1306231994****0016 王冠宇

购票请到12306 发货请到95306
中国铁路祝您旅途愉快



54116312450121Z075679 长春售

存根联

吉林省国家税务局 通用机打发票 发票联

发票代码: 4200191981

发票号码: 03671820

手写无效

吉林省环宇安全印刷厂 2019年1月印400万份 03180001-07180000

单位: 华茂公司
 电话: 81939222
 车号: AY3118
 证号: 002260
 日期: 2020-01-18
 上车: 08:00
 下车: 08:09
 单程: 2.20
 里程: 4.7
 等候: 00:00.21
 金额: 13.00

IC卡号: [redacted]
 IC卡原额: [redacted]
 IC卡余额: [redacted]

车家安 发票专用章

存根

存根联

吉林省国家税务局 通用机打发票 发票联

发票代码: 4200191981

发票号码: 06292300

手写无效

吉林省环宇安全印刷厂 2019年1月印400万份 03180001-07180000

单位: 大众卓越
 电话: 87691234
 车号: 吉A76370
 证号: K0960 00000000
 日期: 20-01-20
 上车: 07:43
 下车: 07:52
 单程: 2.20元
 里程: 4.6km
 等候: 00:02:17
 金额: 19.00元

IC卡号: [redacted]
 IC卡原额: [redacted]
 IC卡余额: [redacted]

车家安 发票专用章

存根联

存根联

吉林省国家税务局 通用机打发票 发票联

发票代码: 4200191981

发票号码: 05510463

手写无效

吉林省环宇安全印刷厂 2018年10月印200万份 05200001-07200000

单位: 森园个体
 电话: 87691234
 车号: AY3552
 证号: 092724
 日期: 2020-01-08
 上车: 18:17
 下车: 18:49
 单程: 2.20
 里程: 6.9
 等候: 00:16.25
 金额: 22.00

IC卡号: [redacted]
 IC卡原额: [redacted]
 IC卡余额: [redacted]

车家安 发票专用章

存根

存根联

吉林省国家税务局 通用机打发票 发票联

发票代码: 4200191881

发票号码: 09232252

机打发票 手写无效

吉林省环宇安全印刷厂 2019年5月印600万份 07100001-13100000

代码: 20870000
 车号: 吉A A.Y6134
 日期: 2020年01月13日
 时间: 21:31-21:37
 单程: 2.20元/km
 里程: 2.9km
 等候: 00:01.36
 金额: 9.00元
 燃油附加费: 0.00元
 合计: 9.00元

电招: [redacted]
 卡号: [redacted]
 原额: [redacted]
 余额: [redacted]

车家安 发票专用章

存根

存根联

吉林省国家税务局 通用机打发票 发票联

发票代码: 4200191981

发票号码: 05294518

手写无效

吉林省环宇安全印刷厂 2019年1月印400万份 03180001-07180000

单位: 森园个体
 电话: 87691234
 车号: A27059
 证号: 091453
 日期: 2020-01-20
 上车: 09:59
 下车: 10:10
 单程: 2.20
 里程: 4.8
 等候: 00:03.11
 金额: 14.00

IC卡号: [redacted]
 IC卡原额: [redacted]
 IC卡余额: [redacted]

车家安 发票专用章

存根

吉林省通榆县国家税务局 通用发票 票联

发票代码 122001971681
发票号码 02853461

“#”字代表Y字段牌号，“-”字代表Z字段牌号

手写无效

代码	2086	元
车号	吉A 2086	Km
日期	2020-01-19	元
上车	07:45	元
下车	07:54	元
单价	2.20	元
里程	4.6	Km
等候	00:00	元
金额	#13.00	元
燃油附加	#0.00	元
合计	#13.00	元

吉林省环宇安全印刷厂 2019年5月印600万份 02000001-08000000

吉林省通榆县国家税务局 通用发票 票联

发票代码 122001971681
发票号码 03598062

“#”字代表Y字段牌号，“-”字代表Z字段牌号

手写无效

代码	2086	元
车号	吉A #1915	Km
日期	2020-01-15	元
上车	17:08	元
下车	17:15	元
单价	2.20	元
里程	3.4	Km
等候	00:00	元
金额	#10.00	元
燃油附加	#0.00	元
合计	#10.00	元

吉林省环宇安全印刷厂 2019年5月印600万份 02000001-08000000

吉林省通榆县国家税务局 通用发票 票联

发票代码 122001871681
发票号码 12539263

“#”字代表Y字段牌号，“-”字代表Z字段牌号

手写无效

代码	2092	元
车号	吉A -8463	Km
日期	2020-01-16	元
上车	08:30	元
下车	08:34	元
单价	2.20	元
里程	2.3	Km
等候	00:00	元
金额	#11.00	元
燃油附加	#0.00	元
合计	#11.00	元

吉林省环宇安全印刷厂 2018年11月印200万份 12000001-14000000

吉林省通榆县国家税务局 通用发票 票联

发票代码 122001971981
发票号码 05597265

手写无效

单位: 大众卓越
电话: 87691234
车号: 吉AZ6947
证号: K0950 00000000
日期: 20-01-17
上车: 07:40
下车: 07:46
单价: 2.20元
里程: 4.5km
等候: 00:00:32
金额: ¥12.00元

IC卡号:
IC卡原额:
IC卡余额:

吉林省环宇安全印刷厂 2019年1月印400万份 03180001-07180000

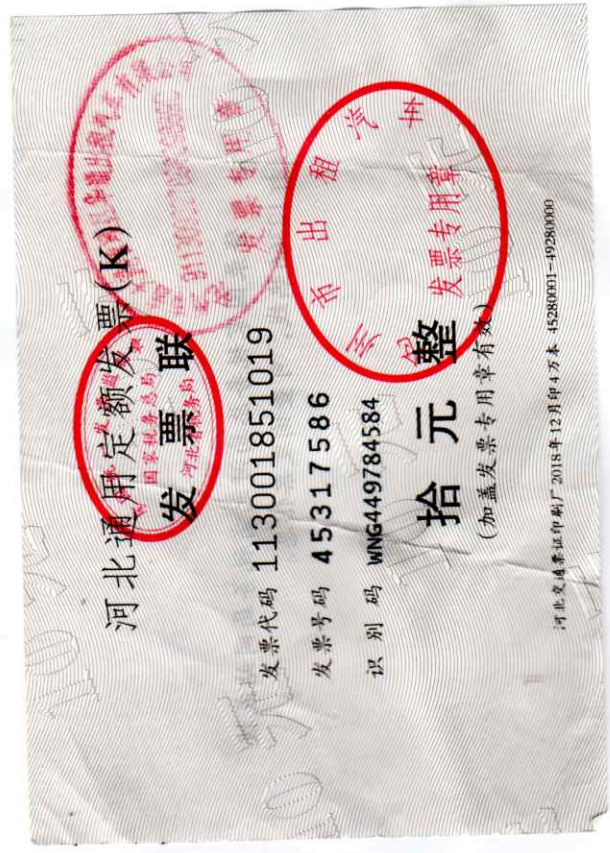
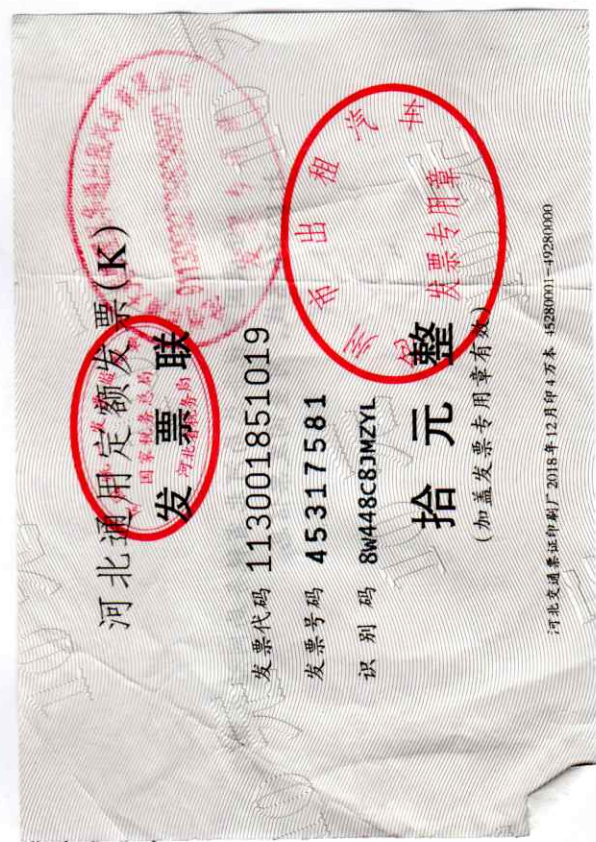
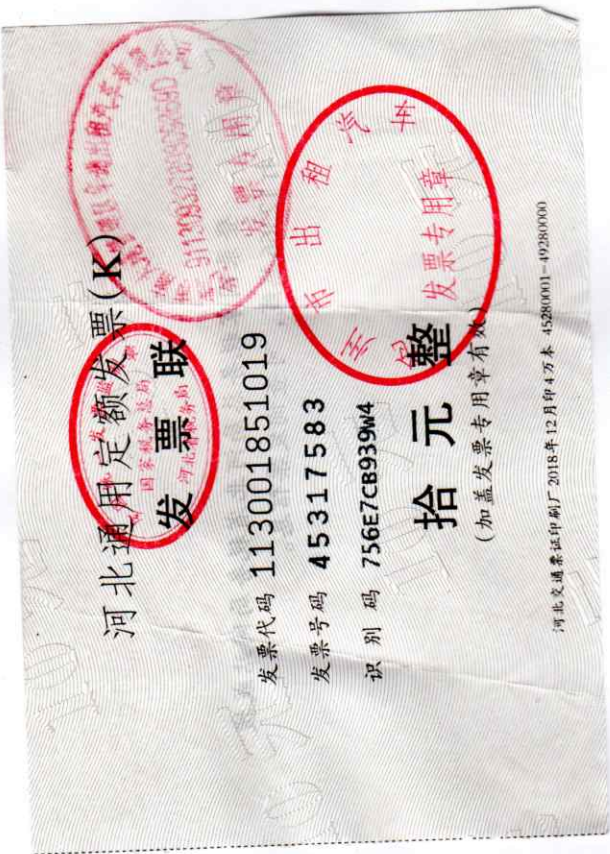

北京市国家税务局通用定额发票

北京卡通有限公司

发票联

发票代码 111001777014

发票号码 19626910

密码: [REDACTED]

北京卡通有限公司
交通一卡通有限公司
91110000801145384400
发票专用章

壹佰元整

¥100.00

东印2017年06月印 1350000本 @50" 10500001-78000000

河北通用定额发票(K)

发票联

发票代码 113001951019

发票号码 03595085

识别码 382A9D90X496

拾元整

(加盖发票专用章有效)

河北交通票证印刷厂 2019年1月印 17.28万本 00000001-17280000

河北通用定额发票(K)

发票联

发票代码 113001951019

发票号码 03595087

识别码 GD5KQ7XPKWJC

拾元整

(加盖发票专用章有效)

河北交通票证印刷厂 2019年1月印 17.28万本 00000001-17280000

河北通用定额发票(K)

发票联

发票代码 113001951019

发票号码 03595086

识别码 4H6AK4929MM7

拾元整

(加盖发票专用章有效)

河北交通票证印刷厂 2019年1月印 17.28万本 00000001-17280000

河北省汽车客票(定额)

存根联

售票日期: 年 月 日
发票代码: 113001824521
发票号码: 00993953

河北交通票证印刷厂

河北省汽车客票(定额)

发票联

售票日期: 年 月 日
发票代码: 113001824521
发票号码: 00993953
识别码: N8M357SRE248

报销凭证

壹拾元	九
贰拾元	十
叁拾元	十一
肆拾元	十二
伍拾元	十三
陆拾元	十四
柒拾元	十五
捌拾元	十六
玖拾元	十七
壹佰元	十八
壹拾元	十九
贰拾元	二十
叁拾元	二十一
肆拾元	二十二
伍拾元	二十三
陆拾元	二十四
柒拾元	二十五
捌拾元	二十六
玖拾元	二十七
壹佰元	二十八
壹拾元	二十九
贰拾元	三十
叁拾元	三十一
肆拾元	三十二
伍拾元	三十三
陆拾元	三十四
柒拾元	三十五
捌拾元	三十六
玖拾元	三十七
壹佰元	三十八
壹拾元	三十九
贰拾元	四十
叁拾元	四十一
肆拾元	四十二
伍拾元	四十三
陆拾元	四十四
柒拾元	四十五
捌拾元	四十六
玖拾元	四十七
壹佰元	四十八
壹拾元	四十九
贰拾元	五十
叁拾元	五十一
肆拾元	五十二
伍拾元	五十三
陆拾元	五十四
柒拾元	五十五
捌拾元	五十六
玖拾元	五十七
壹佰元	五十八
壹拾元	五十九
贰拾元	六十
叁拾元	六十一
肆拾元	六十二
伍拾元	六十三
陆拾元	六十四
柒拾元	六十五
捌拾元	六十六
玖拾元	六十七
壹佰元	六十八
壹拾元	六十九
贰拾元	七十
叁拾元	七十一
肆拾元	七十二
伍拾元	七十三
陆拾元	七十四
柒拾元	七十五
捌拾元	七十六
玖拾元	七十七
壹佰元	七十八
壹拾元	七十九
贰拾元	八十
叁拾元	八十一
肆拾元	八十二
伍拾元	八十三
陆拾元	八十四
柒拾元	八十五
捌拾元	八十六
玖拾元	八十七
壹佰元	八十八
壹拾元	八十九
贰拾元	九十
叁拾元	九十一
肆拾元	九十二
伍拾元	九十三
陆拾元	九十四
柒拾元	九十五
捌拾元	九十六
玖拾元	九十七
壹佰元	九十八
壹拾元	九十九
贰拾元	一百

河北省汽车客票(定额)

存根联

售票日期: 年 月 日
发票代码: 113001824521
发票号码: 00479747

河北交通票证印刷厂

河北省汽车客票(定额)

发票联

售票日期: 年 月 日
发票代码: 113001824521
发票号码: 00409754
识别码: N8M357SRE248

报销凭证

壹拾元	九
贰拾元	十
叁拾元	十一
肆拾元	十二
伍拾元	十三
陆拾元	十四
柒拾元	十五
捌拾元	十六
玖拾元	十七
壹佰元	十八
壹拾元	十九
贰拾元	二十
叁拾元	二十一
肆拾元	二十二
伍拾元	二十三
陆拾元	二十四
柒拾元	二十五
捌拾元	二十六
玖拾元	二十七
壹佰元	二十八
壹拾元	二十九
贰拾元	三十
叁拾元	三十一
肆拾元	三十二
伍拾元	三十三
陆拾元	三十四
柒拾元	三十五
捌拾元	三十六
玖拾元	三十七
壹佰元	三十八
壹拾元	三十九
贰拾元	四十
叁拾元	四十一
肆拾元	四十二
伍拾元	四十三
陆拾元	四十四
柒拾元	四十五
捌拾元	四十六
玖拾元	四十七
壹佰元	四十八
壹拾元	四十九
贰拾元	五十
叁拾元	五十一
肆拾元	五十二
伍拾元	五十三
陆拾元	五十四
柒拾元	五十五
捌拾元	五十六
玖拾元	五十七
壹佰元	五十八
壹拾元	五十九
贰拾元	六十
叁拾元	六十一
肆拾元	六十二
伍拾元	六十三
陆拾元	六十四
柒拾元	六十五
捌拾元	六十六
玖拾元	六十七
壹佰元	六十八
壹拾元	六十九
贰拾元	七十
叁拾元	七十一
肆拾元	七十二
伍拾元	七十三
陆拾元	七十四
柒拾元	七十五
捌拾元	七十六
玖拾元	七十七
壹佰元	七十八
壹拾元	七十九
贰拾元	八十
叁拾元	八十一
肆拾元	八十二
伍拾元	八十三
陆拾元	八十四
柒拾元	八十五
捌拾元	八十六
玖拾元	八十七
壹佰元	八十八
壹拾元	八十九
贰拾元	九十
叁拾元	九十一
肆拾元	九十二
伍拾元	九十三
陆拾元	九十四
柒拾元	九十五
捌拾元	九十六
玖拾元	九十七
壹佰元	九十八
壹拾元	九十九
贰拾元	一百

检票:9

V027365

北京南站
Beijingnan

G139

沧州西站
Cangzhouxi

2019年12月25日 13:45开
¥94.5元

05年04A号
二等座

仅供报销使用

1306231994****0016 王冠宇

买票请到12306 发货请到95306
中国铁路祝您旅途愉快



10010310621225V027365 北京南售

L071061

沧州西站
Cangzhouxi

G336

北京南站
Beijingnan

2019年11月29日 08:32开
¥94.5元

二等座

始发改签 仅供报销使用

1306231994****0016 王冠宇

买票请到12306 发货请到95306
中国铁路祝您旅途愉快



10010000961129L071061 北京南售

F089517

北京南站
Beijingnan

G351

沧州西站
Cangzhouxi

2019年11月19日 15:30开
¥94.5元

网

03年13D号
二等座

限乘当日当次车

1306231994****0016 王冠宇

买票请到12306 发货请到95306
中国铁路祝您旅途愉快



10010310651120B089517 北京南售



工作联系函

(内部)

编号: ZY2018-07-18

申请

通知

通报

报告

黄骅出差工作报告

公司领导:

本人王冠宇 2019.11.19 从北京出发前往黄骅工厂现场指导虎 V 样件制作，并编制技术文件；

在 2019.11.19 至 2019.11.29 日期间在黄骅工厂指导制作样件 15 套，并进行封样及编制技术文件移交黄骅工厂。

2019.1.29 日返回；

以上！

拟文: 王冠宇	日期: 2019.11.30	审核: 	事业部/部门: 造型部
发起单位审核意见:		审核日期:	
接收单位审核意见:		接收日期:	
		接收日期:	



工作联系函

(内部)

编号: ZY2018-07-18

申请

通知

通报

报告

黄骅出差工作报告

公司领导:

本人王冠宇 2019.12.25 从北京出发前往黄骅工厂现场针对 H4 封样文件转移及制作出天津封样发往天津;

在 2019.12.25 至 2020.12.27 日期间对 H4 封样及编制技术文件移交黄骅工厂, 制作一套封样发往天津工厂。

2019.12.27 日返回;

以上!

拟文: 王冠宇	日期: 2019.12.28	审核: 	事业部/部门: 造型部
发起单位审核意见:			审核日期:
接收单位审核意见:			接收日期:
			接收日期:



工作联系函

(内部)

编号: ZY2018-07-18

申请

通知

通报

报告

长春出差工作报告

公司领导:

本人王冠宇 2020.1.13 从北京出发前往长春工厂现场解决 D03 座椅外观问题, 并提供 5 个合格样椅进行评审;

在 2020.1.13 至 2020.1.20 日期间进行了两次内部评审, 针对问题点进行现场整形及装配指导, 并在面套加工厂进行样件制作。

2020.1.20 日晚返京, 2020.1.21 日到达北京;

以上!

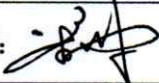
拟文: 王冠宇	日期: 2020.1.21	审核: 	事业部/部门: 造型部
发起单位审核意见:			审核日期:
接收单位审核意见:			接收日期:
			接收日期: