



工作联系函



Of202005050003

基本信息

申请人：	赵艳	岗位：	
日期：	2020/05/05 09:39:09	申请人部门：	生产管理科
邮箱：	zhaoyan@bjghrc.com	联系电话：	
标题：	关于生产管理购买办公用品的申请报告		
编码：	GZLXH-20200505-018	申请人：	赵艳
组织架构：	山东潍坊工厂	部门：	生产管理科
职位：	库管员	申请类型：	申请
内容说明：	办公用品申请：包含福田打印纸，A4打印纸等办公用品	审批人：	马倩,张晨红,夏永飞,滕令超

审批记录

序号	审批人	步骤	审批意见	审批结果	审批时间
1	赵艳	发起		新建申请	2020/05/05 09:41:28
2	马倩	审批一		同意	2020/05/05 09:45:03
3	张晨红	审批二		同意	2020/05/05 14:51:07
4	夏永飞	审批三		同意	2020/05/05 18:14:51
5	滕令超	审批四		同意	2020/05/06 10:41:38



工作联系函

潍坊光华荣昌汽车技术有限公司

(内/外部)

WEIFANG GOLDRARE Automobile parts CO.,LTD.

编号: SG2020-05-04

申请

通知

通报

报告

主题: 关于生产管理办公用品的采购申请

公司领导:

一、背景

生产管理科办公用品包括: 福田打印纸二等分用于山东多功能 K1 产品产品座椅发运单打印; 三等分打印纸用于 QAD 线下领料单打印; A4 打印纸用于日常计划的下发, 具体申请明细如下:

序号	成本中心	项目代码	科目编码	产品名称	规格	单位	单价	数量	金额/元	备注
1	D216	SCGL001	660211	福田打印纸	三等分	盒	60	10	600.00	
2	D216	SCGL001	660211	福田打印纸	二等分	盒	60	10	600.00	
3	D216	SCGL001	660211	A4 打印纸		盒	20	10	200.00	
4	D216	SCGL001	660211	墨盒		件	75	2	150.00	
5	D216	SCGL001	660211	爱普生墨盒		瓶	100	5	500	
								合计	2050.00	

请领导批准!

编制: 赵艳	审核: 夏永飞	时间: 2020-5-20	部门: 潍坊工厂生管部
领导意见:			日期:



037001900104

山东增值税普通发票

No 61490149

037001900104

61490149

机器编号:

499939688093

开票日期: 2020年05月23日

名称: 潍坊光华荣昌汽车技术有限公司	纳税人识别号: 91370700MA3CBQ0F75	地址、电话: 山东省潍坊高新区清池街道张营社区樱前街5157号 18673310650	开户行及账号: 中国建设银行股份有限公司潍坊新华支行 37050167220800000110	密码区: 030//>-290333>/57+-6314>6607-54347>2<4456/580-14>+>05<<5+0+8531-+>3/9017-995*5-/1/90>+>/9<-45*0148-7060-<751/250
--------------------	----------------------------	---	---	---

税总编 [2018] 870号 东港股份有限公司

货物或应税劳务、服务名称	规格型号	单位	数量	单价	金额	税率	税额
*文具*回形针		条	10	1.48514851485	14.85	1%	0.15
*计算机配套产品*打印纸		箱	1	39.6039603960	39.60	1%	0.40
*文具*中性笔		支	30	1.48514851485	44.55	1%	0.45
*计算机配套产品*复印纸		箱	9	148.514851485	1336.63	1%	13.37
*计算机配套产品*爱普生原装墨盒		个	6	99.0099009900	594.06	1%	5.94
合计					¥2029.69		¥20.31

价税合计(大写)

⊗ 贰仟零伍拾肆整

(小写)¥2050.00

名称: 潍城区南关金沙广场博凯电子产品销售中心	纳税人识别号: 92370702MA3MMQC18C	地址、电话: 山东省潍坊市潍城区青年路428号金沙城市广场金沙数码城2153号13615366963	开户行及账号: 潍坊农商行商品城支行9070107100742050009463	校验码: 12778 40771 798
-------------------------	----------------------------	--	--	----------------------

收款人: 倪桂芹

复核: 刘悦刚

开票人: 管理员



第二联: 发票联 购买方记账凭证

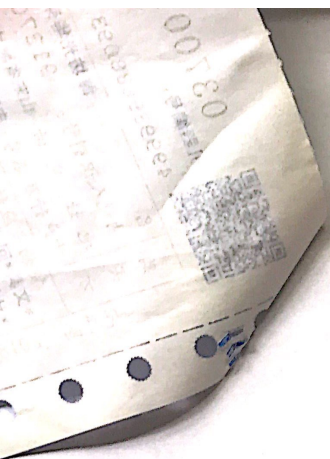

入库单

IN WAREHOUSE BILL

NO. 2018880

单位: 淮城区南关金沙湾动明产品销售处
 Company: 淮城区南关金沙湾动明产品销售处

2010年 1月 20日

编号 NO.	名称 APPELLATION	规格 SIZE	单位 UNIT	数量 QUANTITY	单价 UNIT PRICE	金 额 AMOUNT					备注 REMARK		
						百	十	千	百	十		元	角
1.	回形针		箱	10	15						15	00	
2	打印纸		箱	1	40						40	00	
3	复印纸		箱	9	150				13	50	00		
4	中性笔		支	30	15						45	00	
5	原装爱普生墨水		瓶	6	100						600	00	
合计 TOTAL	佰 拾 万 仟 佰 拾 元 角 分										205000		

会计: _____ 记账: _____ 主管: _____ 保管员: 何那 (Keeper) 验收: _____ 采购: 李霞 (Procurement) 制单: _____ (Fill in)

2700806

码 NO:

金 额 Amount						备注 Remark
万	千	百	十	元	角	
				15	00	
				40	00	
	13	50	00			
				45	00	
				600	00	
				2050	00	

①存根(白) ②仓库(红) ③记账(黄)

5	原装爱普生墨水		瓶	6	100								
合计 TOTAL	佰 拾 万 仟 佰 拾 元 角 分										205000		

会计: _____ 记账: _____ 主管: _____ 保管员: 何那 (Keeper) 提货人: 李霞 (Picked by) 制单: _____ (Fill in)

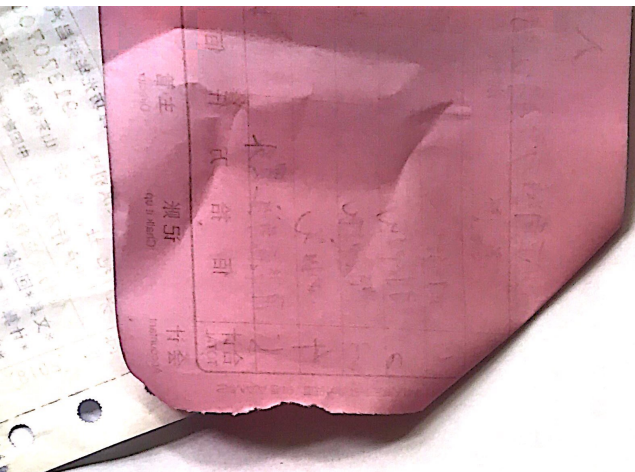

出 库 单

OUT WAREHOUSE BILL

2700806

单位 Company: _____ 2020年Y 月M 21 日D 号码 No: _____

编号 No.	名 称 Appellation	规格 Size	单位 Unit	数量 Quantity	单价 Unit price	金 额 Amount					备注 Remark	
						百	十	千	百	元		角
1	回形针		箱	10	15					1500		
2	打印纸		箱	1	40					4000		
3	复印纸		箱	9	150			1350	00	00		
4	中性笔		支	30	15					4500		
5	爱普生墨水		瓶瓦	6	100			600	00	00		
合计 TOTAL	佰 拾 万 仟 佰 拾 元 角 分							2050	00	00		

广东天露山纸业股份有限公司

①存根(白) ②仓库(红) ③记帐(蓝)

会 计: _____ 记 帐: _____ 主 管: _____ 保 管 员: 李娜 (Keeper) 提 货 人: 李霞 (Picked by) 制 单: _____ (Fill in)