

山东通用定额发票

国家税务总局
山东税务局
发票联

发票代码 137071950142

发票号码 04568704

密码: [REDACTED]

壹佰元

(加盖发票专用章有效)

鲁税发票字〔2019〕2838号5万本×50×2
青岛市税务票证印刷所2019年07月印

山东通用定额发票

国家税务总局
山东税务局
发票联

发票代码 137071950142

发票号码 04568705

密码: [REDACTED]

壹佰元

(加盖发票专用章有效)

鲁税发票字〔2019〕2838号5万本×50×2
青岛市税务票证印刷所2019年07月印

密码: [REDACTED]

壹佰元

(加盖发票专用章有效)

鲁税发票字〔2019〕2838号5万本×50×2
青岛市税务票证印刷所2019年07月印

密码: [REDACTED]

壹佰元

(加盖发票专用章有效)

鲁税发票字〔2019〕2838号5万本×50×2
青岛市税务票证印刷所2019年07月印

壹佰元

(加盖发票专用章有效)

鲁税发票字〔2019〕2838号5万本×50×2
青岛市税务票证印刷所2019年07月印

TOTAL

会计:
Accountant

记账:
Records

主管:
manager

保管员:
Keeper

提货人:
Picked by

制单:
Fill in

采购制单
Procurement Fill in

第二联 仓库联

红
②记帐(黄)

角 分

使用说明

1. 此发票为增值税的发票，鉴别真伪请到开票号码覆盖层后登录国家税务总局网站进行查询。

2. 此发票的发票号码采用数字防伪技术印制，使用印刷专业五倍放大镜检查成点状分布，解析度为240dpi以上。

3. 对违反发票管理法规的行为，任何单位和个人都有权举报。税务机关将举报人保密，并在查实后给予奖励。举报发票违法行为请拨打12366纳税服务热线，也可到当地税务机关举报。

国家税务总局山东省税务局

使用说明

1. 此发票为增值税的发票，鉴别真伪请到开票号码覆盖层后登录国家税务总局网站进行查询。

2. 此发票的发票号码采用数字防伪技术印制，使用印刷专业五倍放大镜检查成点状分布，解析度为240dpi以上。

3. 对违反发票管理法规的行为，任何单位和个人都有权举报。税务机关将举报人保密，并在查实后给予奖励。举报发票违法行为请拨打12366纳税服务热线，也可到当地税务机关举报。

国家税务总局山东省税务局

出库单

OUT WAREHOUSE BILL

2700820

NO. 2018840

年 月 日

单位 Company: _____ 年 Y 月 M 日 D 号码 No: _____

编号 No.	名称 Appellation	规格 Size	单位 Unit	数量 Quantity	单价 Unit price	金额 Amount					备注 Remark	
						百	十	千	百	十		元
	晨阳春	1瓶	箱	2				5	0	0	0	
合计 TOTAL	佰 拾 万 仟 佰 零 拾 零 元 零 角 零 分											

①存根(白) ②仓库(红) ③记账(蓝)

会计: _____ 记帐: _____ 主管: _____ 保管员: _____ 提货人: _____ 制单: _____

Accountant: _____ Records: _____ manager: _____ Keeper: _____ Picked by: _____ Fill in: _____

金 额 AMOUNT						备注 REMARK
百	十	千	百	十	元	
			5	0	0	

第二联 仓库联

采购 李超 制单

Procurement 李超 Fill in

1. 此发票为...
 2. 此发票的...
 3. 此发票的...
 4. 此发票的...
 5. 此发票的...
 6. 此发票的...
 7. 此发票的...
 8. 此发票的...
 9. 此发票的...
 10. 此发票的...

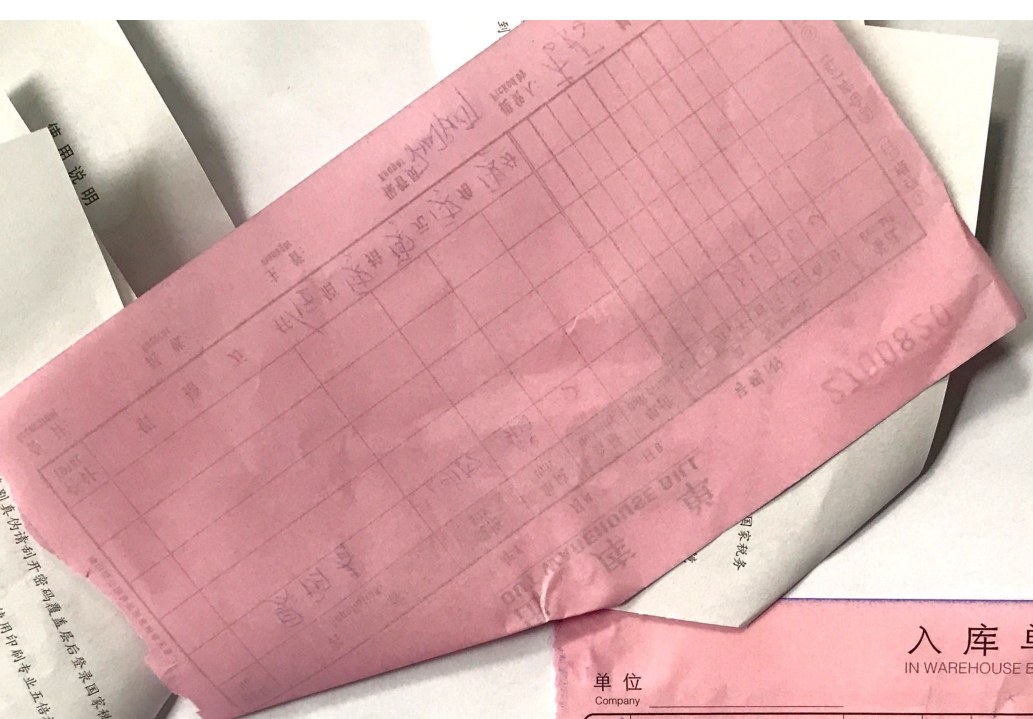

入库单
IN WAREHOUSE BILL

NO. 2018840

单位
Company

年 月 日

编号 NO.	名称 APPELLATION	规格 SIZE	单位 UNIT	数量 QUANTITY	单价 UNIT PRICE	金 额 AMOUNT					备注 REMARK	
						百	十	千	百	十		元
	景阳青	630	套	2	250				5	00	00	
合计 TOTAL	佰 拾 万 仟 伍 佰 零 拾 零 元 零 角 零 分											

会计 Accountant 记账 Chalk it up 主管 Director 保管员 Keeper 验收 Acceptance 采购 Procurement 制单 Fill in

第二联 仓库联