

序号 NO.	标记 MARK	处数 NUMBER	区域 FIELD	签字 SIGNATURE	日期 DATE	更改内容文件号 CHANGE CONTENT AND FILE NUMBER

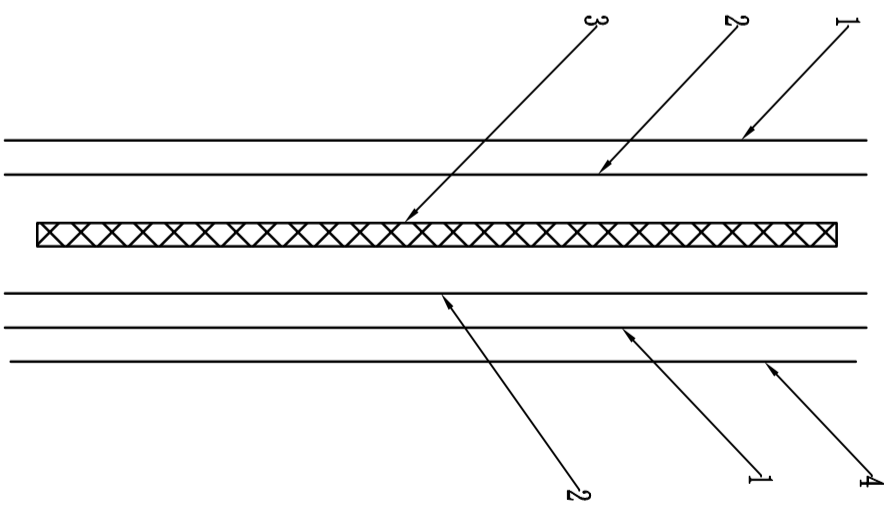
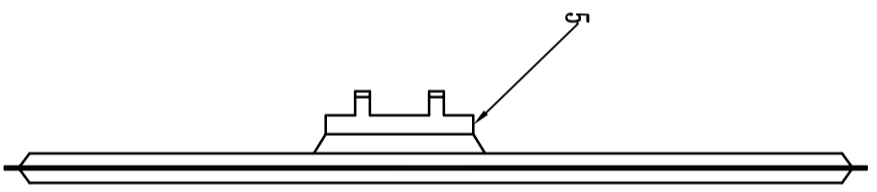
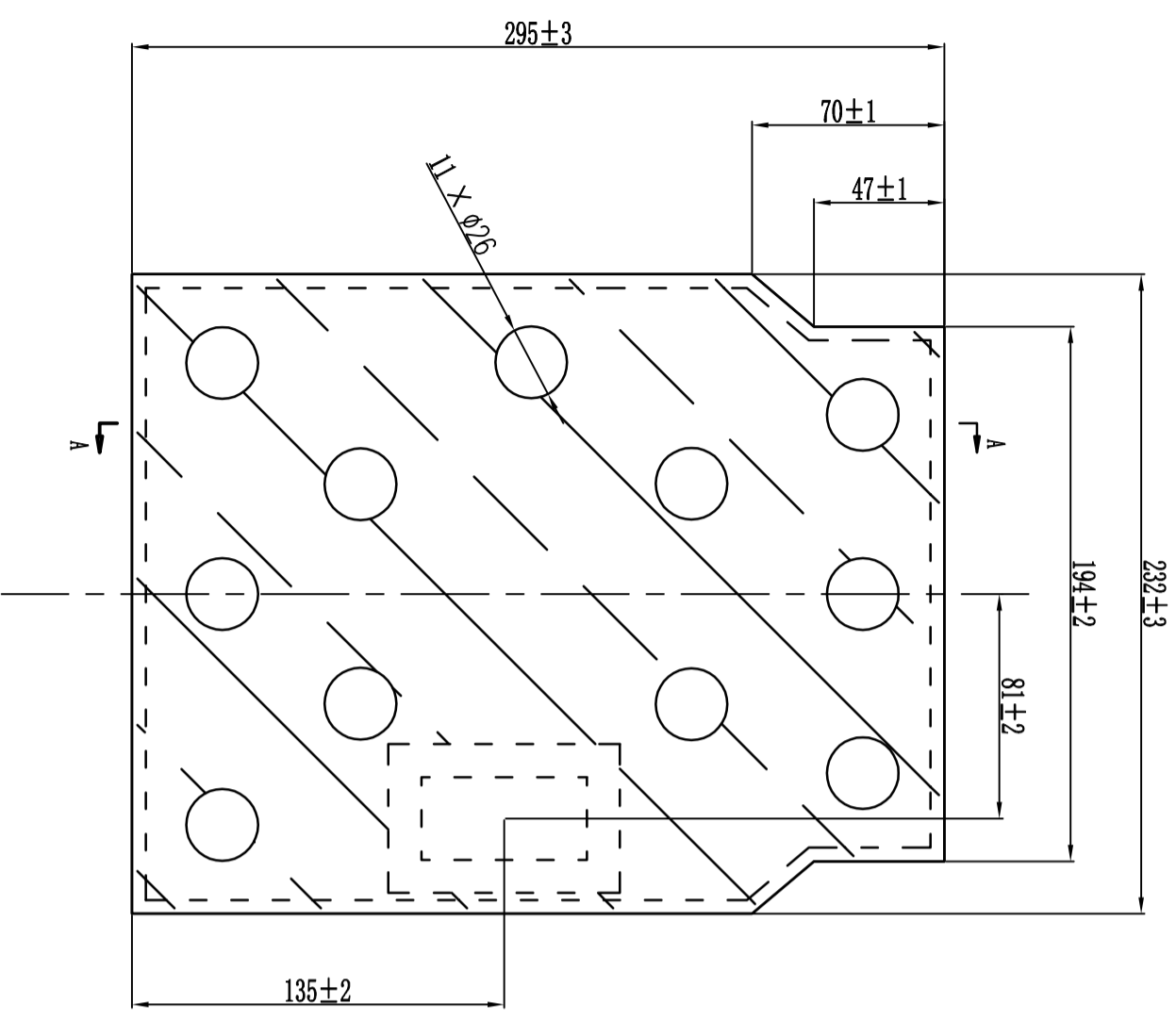

A-A示意图
非比例

序号 NO.	区域 Field	名称 Title	规格 Specification	数量 Number	材料 Material
5	C4	风道接口塑料件	—	1	ABS
4	B7	网格双面胶(双面隔离纸)	260mm	(320*260)*1	丙烯酸酯
3	C6	通风网层	白色, 530g/m ²	(240*305)*1	PBS
2	B6、C7	TPU膜	0.2mm	(270*335)*2	—
1	B6、B7	无纺布	120g/m ² *300mm	(300*325)*2	PET

技术要求:

- (※) 1. 燃烧速度≤70mm/min, 试验方法参照GB8410;
- 2. 靠背风袋上下层对位准确, 不允许出现明显偏差;
- 3. 上下层PU膜采用高周波焊接工艺, 不允许出现明显偏差;
- 4. PU膜与风道接口的所有接触面均采用超声波工艺焊接;
- 5. 风袋表面不允许有明显褶皱、污染等缺陷;
- 6. PU膜与无纺布的粘接力不小于30N, PU膜与风道接口粘接力不小于30N;
- 7. 双面胶粘贴牢固;
- 8. 袋体与风道接口处压接均匀, 不允许有不清晰压痕;
- (◎) 9. 与通风系统组装后应满足通风座椅总成相关试验要求;
- (※) 10. 气味性及有害物质应满足《HTTL_014_产品设计环境规范》要求。

<p>吉林省德邦汽车电子有限公司 Jilin Debang Automobile Electronics Co., Ltd.</p>				<p>零件号 PART NO.: 6804431X2001A</p>			
<p>关键特性 (※) 处数 2</p>				<p>版本 10</p>			
<p>重要特性 (◎) 处数 1</p>				<p>状态</p>			
<p>设计 DRAWN 签字 SIGNATURE 日期 DATE 2020.05.11</p>		<p>审核 CHECKED 日期 DATE 2020.05.11</p>		<p>阶段 标记 STAGE 试生产</p>		<p>重量 WEIGHT 比例 SCALE</p>	
<p>客户图号 CUSTOMER NO.: 6804431X2001A</p>				<p>项目名称 PART NAME: JTF</p>			
<p>批准 APPROVED 日期 DATE 2020.05.11</p>				<p>共 1 张 第 1 张</p>			
<p>投影符号: </p>				<p>客户图号 CUSTOMER NO.: 6804431X2001A</p>			

该图纸中的信息是吉林省德邦汽车电子有限公司财产, 在没有书面许可的情况下, 任何个人或不得在生产图纸中的零件或成套产品。The information in this drawing is that the property of Debang Automobile Electronics Co., Ltd. of Jilin Province is not authorized in writing. No company or individual shall produce Parts or sets of products in drawings