

### 出差/请假/加班/调休流程



QXJ202011200017

**基本信息**

申请人:	程刚	岗位:	
日期:	2020/11/20 15:52:45	申请人部门:	价值链开发管理部
邮箱:	chenggang@bjghrc.com	联系电话:	
标题:	价值链开发管理部-SQE工程师-11/22---11/28出差申请-出差-		

**申请人信息**

实际申请人:	程刚	组织架构:	集团管理本部
部门:	价值链开发管理部	职位:	SQE工程师
申请类型:	出差	请假类型:	苏东,付园,高杨
原因:	供应商准入审核(苏州明阳/上海锐而简/厦门京宝), 南京苏世博阳尼器走访参观	出差总时长:	7.00

**出差明细表**

出差开始日期	出差结束日期	出发地	目的地	交通工具	天数	出行安排	工作计划
2020/11/22 8:00:00	2020/11/28 17:30:00	公司	苏州/上海/南京/厦门	高铁	7	详见审核计划	详见审核计划

**审批记录**

序号	审批人	步骤	审批意见	审批结果	审批时间
1	程刚	申请人		新建申请	2020/11/20 16:08:23
2	何煜文	直属上级		同意	2020/11/25 14:57:24
3	苏东	总监		同意	2020/11/25 15:53:00

**供应商审核计划**

供应商名称	人员				日程安排	行程计划	供应商地址	联系人	酒店
	采购	技术	质量	SQE					
苏州明阳科技		付园			11/22: 北京--苏州北 11/23: 全天审核	11/22, 10: 20--15: 58 高铁, G121 住宿: 苏州1晚	苏州市吴江区同里镇上元街富士路(思本路68号)	金熊: 18013720177	汉庭: 吴江经济技术开发区江陵东路369号
上海锐而简		付园			11/23晚: 苏州--上海 11/24: 全天审核	明阳派车送到上海 住宿: 上海2晚	上海松江九亭久富经济开发区九舒路568号-5A	李娜: 13817557485	汉庭: 上海市松江区九亭沪亭路888号 (汉庭上海九亭地铁站酒店)
南京苏世博	苏东	高杨 付园		程刚	11/25: 上海--南京 11/26上午: 参观现场, 讨论国产化 11/26下午: 南京--厦门	车票及酒店待定	南京市清水亭西路2号	张会善: 13013817722	
厦门市京宝		高杨			11/27: 全天审核	车票及酒店待定	厦门海沧区新阳街道阳光南路7号B栋	萧智宏: 0592-5160972 柯静: 13599915553	
					11/28: 返回公司				

3200193130 **江苏增值税专用发票** No 50787433

机器编号: 497001930476 开票日期: 2020年11月23日

购买方 名称: 北京光华莱昌汽车部件有限公司 纳税人识别号: 91110114801184540U 地址、电话: 北京市昌平区科技园中兴路10号B213室 01089774857 开户行及账号: 工行北京南口支行 0200011619200038050	销售方 名称: 苏州松韵酒店管理有限公司 纳税人识别号: 91320509MA20QRH12H 地址、电话: 吴江经济技术开发区江陵东路369号0512-62998009 开户行及账号: 中国工商银行股份有限公司吴江经济开发区支行11022020920060889	货物或应税劳务、服务名称 *住宿服务*住宿费	规格型号	单位 间	数量 2	单价 147.524752475	金额 295.05	税率 1%	税额 2.95
合计 价税合计(大写)							贰佰玖拾捌圆整 (小写) ¥298.00		

收款人: 陈羽锋

复核: 李文英

开票人: 何双玲

销售方: (章)

**上海增值税专用发票**

3100203130 No 28130059

开票日期: 2020年11月24日

税总源 [2020] 113号 中物光华印刷有限公司

名称:	北京光华荣昌汽车部件有限公司			密码区:	9+--*9/497-96>21**>-0<172<*-16++/6/62<+0-04//+0-23/1+8006549008/1979+473+7</<-49862<*934-+/<*62++8<15/5+62+4				
纳税人识别号:	91110114801184540U			名称:	上海加加村松亭酒店投资管理有限公司				
地址、电话:	北京市昌平区科技园中兴路10号B213室010-89774857			纳税人识别号:	91310117662475902G				
开户行及账号:	工行北京南口支行0200011619200038050			地址、电话:	上海市松江区九亭镇沪亭南路888号 021-57635390				
货物或应税劳务、服务名称	规格型号	单位	数量	单价	金额	税率	税额		
*住宿服务*住宿费			1	549.5049505	549.50	1%	5.50		
合计					¥549.50		¥5.50		
价税合计(大写)		伍佰伍拾伍圆整			(小写) ¥555.00				
名称:	上海加加村松亭酒店投资管理有限公司			备注:					
纳税人识别号:	91310117662475902G								
地址、电话:	上海市松江区九亭镇沪亭南路888号 021-57635390								
开户行及账号:	上海浦东发展银行松江支行 98080154740003759								
收款人: 刘丽	复核: 张静文	开票人: 赵谋圣	销售方:						

第二联: 抵扣联 购买方扣税凭证

**江苏增值税专用发票**

3200202130 No 25042591

开票日期: 2020年11月25日

税总源 [2019] 309号 南京连市有限公司

名称:	北京光华荣昌汽车部件有限公司			密码区:	0351>796><35025723>9+4*1<733+34+35732>280>8348*63>-+**86/3<2/<803*+407878809661-35/683-3*444<<01-/*-0338<8/9+<>9				
纳税人识别号:	91110114801184540U			名称:	南京江秣湾酒店管理有限公司				
地址、电话:	北京市昌平区科技园中兴路10号B213室 01089774857			纳税人识别号:	9132011468673856XP				
开户行及账号:	工行北京南口支行 0200011619200038050			地址、电话:	南京市雨花台区玉兰路99号1栋2549室025-52895008				
货物或应税劳务、服务名称	规格型号	单位	数量	单价	金额	税率	税额		
*住宿服务*住宿费		间	2	173.584905680	347.17	6%	20.83		
合计					¥347.17		¥20.83		
价税合计(大写)		叁佰陆拾捌圆整			(小写) ¥368.00				
名称:	南京江秣湾酒店管理有限公司			备注:					
纳税人识别号:	9132011468673856XP								
地址、电话:	南京市雨花台区玉兰路99号1栋2549室025-52895008								
开户行及账号:	中国工商银行股份有限公司南京市高新技术开发区支行4301015409100188060								
收款人: 朱浩	复核: 冯宇	开票人: 徐玲玲	销售方: (章)						

第二联: 抵扣联 购买方扣税凭证

**江苏增值税专用发票**

No **34616215**

3200201130  
34616215

开票日期: 2020年11月26日

机器编号: 539905172105

国家税务总局监制  
抵扣联

名称: 北京光华荣昌汽车部件有限公司	纳税人识别号: 91110114801184540U	地址、电话: 北京市昌平区科技园区中兴路10号B213室 01089774857	开户行及账号: 工行北京南口支行 0200011619200038050	密码区: 030*+>0+*/<8*5++>41*584-9866 -<3<05<-+3<5+7*+<+--+09+3468 2>/3684+99>>37-9*6/86+<-+/8* */0<7>-51001>56203<85206+34/			
货物或应税劳务、服务名称 *住宿服务*住宿费	规格型号	单位	数量	单价	金额	税率	税额
			1	225.471698113	225.47	6%	13.53
合 计					¥225.47		¥13.53
价税合计(大写)		⊗ 贰佰叁拾玖圆整		(小写 ¥239.00)			
名称: 南京世坛缘酒店有限公司	纳税人识别号: 91320104562894384D	地址、电话: 南京市秦淮区莫愁路81号18118806662	开户行及账号: 中国工商银行南京市朝天宫分理处4301021409100048962	备注:	南京世坛缘酒店有限公司 91320104562894384D 发票专用章		
收款人: 袁彬彬	复核: 王丽册	开票人: 周桐桐	销售方: (章)				

第二联: 抵扣联 购买方扣税凭证

**江苏增值税专用发票**

No **34616214**

3200201130  
34616214

开票日期: 2020年11月26日

机器编号: 539905172105

国家税务总局监制  
抵扣联

名称: 北京光华荣昌汽车部件有限公司	纳税人识别号: 91110114801184540U	地址、电话: 北京市昌平区科技园区中兴路10号B213室 01089774857	开户行及账号: 工行北京南口支行 0200011619200038050	密码区: 03+6/>3<2/<+*+>4278/67457-7/ 2+>8+374*>-189/+4><*2*25<130 567/456<+*0/8-6<5+*+<5*/5+ 8>8+-6--5001>56203+49823>*<2			
货物或应税劳务、服务名称 *住宿服务*住宿费	规格型号	单位	数量	单价	金额	税率	税额
			1	160.377389490	160.38	6%	9.62
合 计					¥160.38		¥9.62
价税合计(大写)		⊗ 壹佰柒拾圆整		(小写 ¥170.00)			
名称: 南京世坛缘酒店有限公司	纳税人识别号: 91320104562894384D	地址、电话: 南京市秦淮区莫愁路81号18118806662	开户行及账号: 中国工商银行南京市朝天宫分理处4301021409100048962	备注:	南京世坛缘酒店有限公司 91320104562894384D 发票专用章		
收款人: 袁彬彬	复核: 王丽册	开票人: 周桐桐	销售方: (章)				

第二联: 抵扣联 购买方扣税凭证

**厦门增值税普通发票**

035021900104 No 22224284

校验码 76028 61941 36044 96925 035021900104  
22224284

发 票 联

开票日期: 2020年11月27日

<b>购买方</b>	名称: 北京光华荣昌汽车部件有限公司 纳税人识别号: 91110114801184540U 地址、电话: 开户行及账号:	密区 >013>*24797330702*3>99>15/8 2835+1>8*<1043>683-9<686+7> 3/990844*97+897<3*730*1-1*8 179*7+14+179*<50*6<78-->76>					
<b>货物或应税劳务、服务名称</b>	<b>规格型号</b>	<b>单位</b>	<b>数量</b>	<b>单价</b>	<b>金额</b>	<b>税率</b>	<b>税额</b>
*住宿服务*住宿费			1	295.04950495	295.05	1%	2.95
<b>合 计</b>					¥295.05		¥2.95
<b>价税合计(大写)</b>		<input checked="" type="checkbox"/> 贰佰玖拾捌圆整		(小写) ¥298.00			
<b>销售方</b>	名称: 厦门市思明区爱菲儿旅馆 纳税人识别号: 91350203302952795D 地址、电话: 厦门市思明区复兴路24号 0592-2064877 开户行及账号: 建设银行鼓浪屿支行 35101539001052501341	<b>备注</b>					
收款人: 陈志光		复核: 陈志光		开票人: 陈志光		销售方: (章)	

税总函[2019]299号 郑州东港安全印刷有限公司

第二联: 发票联 购买方记账凭证

**厦门增值税电子普通发票**

035022000111 发票代码: 035022000111

52655126 发票号码: 52655126

国家税务局

开票日期: 2020年12月03日

校验码: 13663 17791 40534 22073

<b>购买方</b>	名称: 北京光华荣昌汽车部件有限公司 纳税人识别号: 91110114801184540U 地址、电话: 北京市昌平区科技园区中兴路10号B213室 010-89774857 开户行及账号: 工行北京南口支行 0200011619200038050	密区 03+55-*4*/2-8*8366->0961<9*> 97*859/623>>4+208>6*<0-4>949 45664716/+58+0902/5><5*8-</* *1*1+>-*6013>4519122*>*7537					
<b>项目名称</b>	<b>规格型号</b>	<b>单位</b>	<b>数量</b>	<b>单价</b>	<b>金额</b>	<b>税率</b>	<b>税额</b>
*住宿服务*住宿服务		1间	1	246.6	246.60	3%	7.40
<b>合 计</b>					¥246.60		¥7.40
<b>价税合计(大写)</b>		<input checked="" type="checkbox"/> 贰佰伍拾肆圆整		(小写) ¥254.00			
<b>销售方</b>	名称: 厦门市思明区青林苑民宿 纳税人识别号: 92350203MA324Y3G9Y 地址、电话: 厦门市思明区曾厝垵村前厝社1号20218106960723 开户行及账号:	<b>备注</b>					
收款人:		复核:		开票人: 杨家文		销售方: (章)	

厦门市思明区青林苑民宿  
92350203MA324Y3G9Y  
发票专用章

2020/11/23 结账单

**华住集团**

汉庭苏州吴江华东商业城酒店  
结账单

账号 B9004407038772036002

姓名 苏东 房号 8520

入住时间 2020-11-22 18:02

离店时间 2020-11-23 14:00

打印时间 2020-11-23 07:47

收款人 YANGJING145

日期	项目	金额
2020-11-18	支付宝原生支付	140.00
<b>付款合计</b>		<b>140.00</b>
11-23 03:06	房费8520	140.00
<b>消费合计</b>		<b>140.00</b>

本人同意对上述的款项承担个人责任,并在有关人士、公司或团体不能支付此账单款项的情况下,承担以上费用。如用中国境内发卡的信用卡支付,发卡行可能会将支付金额直接转换为发卡行所在国货币。转换之汇率将取决于银行之实时汇率。不在本酒店控制范围内。早餐及会员卡一经出售概不退换,总金额已含税和服务费。

宾客签名 \_\_\_\_\_

地址:吴江经济开发区江陵东路369号  
电话:0512-62998009  
邮编:215299 传真:62998009  
电话:4008-121-121 网址:www.huazhu.com  
http://pms20-deski.huazhucorp.co... 1/1

2020/11/23 结账单

**华住集团**

汉庭苏州吴江华东商业城酒店  
结账单

账号 B9004407038419288002

姓名 程刚 房号 8416

入住时间 2020-11-22 17:50

离店时间 2020-11-23 12:00

打印时间 2020-11-23 07:48

收款人 YANGJING145

日期	项目	金额
2020-11-18	微信原生支付	158.00
<b>付款合计</b>		<b>158.00</b>
11-23 03:06	房费8416	158.00
<b>消费合计</b>		<b>158.00</b>

本人同意对上述的款项承担个人责任,并在有关人士、公司或团体不能支付此账单款项的情况下,承担以上费用。如用中国境内发卡的信用卡支付,发卡行可能会将支付金额直接转换为发卡行所在国货币。转换之汇率将取决于银行之实时汇率。不在本酒店控制范围内。早餐及会员卡一经出售概不退换,总金额已含税和服务费。

宾客签名 \_\_\_\_\_

地址:吴江经济开发区江陵东路369号  
电话:0512-62998009  
邮编:215299 传真:62998009  
电话:4008-121-121 网址:www.huazhu.com  
http://pms20-deski.huazhucorp.co... 1/1

账号: B21001220000536205

姓名: 程刚, 苏东 房号: 8416, 8520

入住: 2020/11/24 离店: 2020/11/25

打印时间: 2020/11/25 收款人: 徐慧娟

时间	项目	金额
11月24日	房费	199.00
		169.00
<b>消费合计:</b>		<b>368.00</b>

宾客签名: \_\_\_\_\_

同意代客支付

证件号码: \_\_\_\_\_

本人同意支付以上及以下宾客在酒店内所有消费

被付款人房号: \_\_\_\_\_

被付款人姓名: \_\_\_\_\_

付款人签字: \_\_\_\_\_ 日期: \_\_\_\_\_

地址: 南京市雨花台区玉兰路99号

邮编: 210012 电话: 025-52894008 4008-121121 网址: www.huazhu.com

上海加加村松亭酒店投资管理有限公司

上海汉庭九亭地铁站店

入住人: 程刚 房号: 411 房价: 205

入住日期: 2020.11.23 离店日期: 2020.11.24

天数: 1 房费总金额: 205

汉庭九亭地铁站店

2020.11.24

91310117662475902G

发票专用章

上海加加村松亭酒店投资管理有限公司

上海汉庭九亭地铁站店

入住人: 苏东 房号: 8308 房价: 350

入住日期: 2020.11.23 离店日期: 2020.11.24

天数: 1 房费总金额: 350

汉庭九亭地铁站店

2020.11.24

91310117662475902G

发票专用章

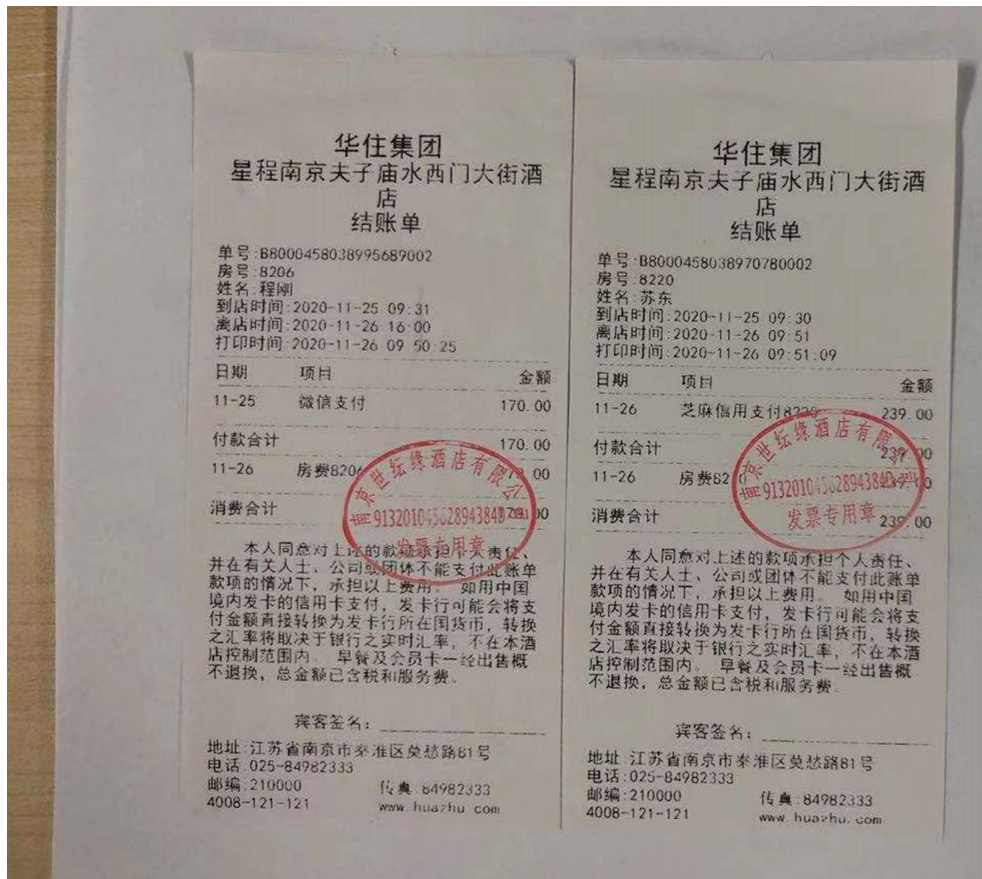

印刷编号: 5235240655 1 打印时间: 2020-12-03 行程单已打印

**航空运输电子客票行程单**  
ITINERARY/RECEIPT OF E-TICKET  
FOR AIR TRANSPORT

印刷序号: 5235240655 1  
SERIAL NUMBER:

旅客姓名: SUJIAOYUENHONG 有效身份证件: 310101

姓名: 苏娇  
不得签转/改期退票收费

航段	承运人	航班号	舱位等级	日期	时间	客票等级/客票类别	客票生效日期	客票截止日期	免费行李
1	T1 南京	山航 SC 8812	E	2020-11-26	13:00	E/NKG	26NOV	26NOV	20K
	厦门	VOID							
	VOID								
票价		燃油建设费	机场建设费	民航发展费	其他税费	合计			
CNY 220.00		CN 50.00	YQ EXEMPT			CNY 270.00			
电子客票号码	3242472458463	验证码	0655	航空公司		有效期	XXX		
行程单号码	5DH888	旅行社名称	海云端(青岛)科技发展有限公司			打印日期	2020-12-03		

苏东 您好

印刷编号: 5235240654 0 打印时间: 2020-12-03 行程单已打印

**航空运输电子客票行程单**  
ITINERARY/RECEIPT OF E-TICKET  
FOR AIR TRANSPORT

印刷序号: 5235240654 0  
SERIAL NUMBER:

旅客姓名: SUJIAOYUENHONG 有效身份证件: 310101

姓名: 苏东  
不得签转/改期退票收费

航段	承运人	航班号	舱位等级	日期	时间	客票等级/客票类别	客票生效日期	客票截止日期	免费行李
1	T1 南京	山航 SC 8812	E	2020-11-26	13:00	E/NKG	26NOV	26NOV	20K
	厦门	VOID							
	VOID								
票价		燃油建设费	机场建设费	民航发展费	其他税费	合计			
CNY 220.00		CN 50.00	YQ EXEMPT			CNY 270.00			
电子客票号码	3242472458465	验证码	0654	航空公司		有效期	XXX		
行程单号码	5DH888	旅行社名称	海云端(青岛)科技发展有限公司			打印日期	2020-12-03		

印刷编号: 5235240657 3 打印时间: 2020-12-03 行程单已打印

**航空运输电子客票行程单**  
ITINERARY/RECEIPT OF E-TICKET  
FOR AIR TRANSPORT

印刷序号: 5235240657 3  
SERIAL NUMBER:

旅客姓名: SUJIAOYUENHONG 有效身份证件: 310101

姓名: 苏东  
不得签转 限网上退票

航段	承运人	航班号	舱位等级	日期	时间	客票等级/客票类别	客票生效日期	客票截止日期	免费行李
1	T4 厦门	山航 SC 1153	T	2020-11-28	17:20	T/XMN	28NOV	28NOV	20K
	北京首都	VOID							
	VOID								
票价		燃油建设费	机场建设费	民航发展费	其他税费	合计			
CNY 790.00		CN 50.00	YQ EXEMPT			CNY 840.00			
电子客票号码	3242480632689	验证码	0657	航空公司		有效期	XXX		
行程单号码	5DH999	旅行社名称	海云端(青岛)科技发展有限公司			打印日期	2020-12-03		

南京禄口国际机场 320101062914  
 发票代码 132151981313  
 发票号码 01062914

始发地-目的地	票价(元)	票种	承运人	班车(船)类别	车(船)型	
南京南站 南京禄口机场	20	全(部)				
乘车(船)日期	开车(船)时间	车(船)次	座号	上车(船)地点	检票口	工号
20-11-26	10:05	WJN005	26	南京南站	1170	

注：一、票价含附加费、过路费、过桥费。  
 二、除另有规定外，退票、改签、污损、撕毁即失效。  
 三、退票费按票面金额的5%计收，最低0.5元。  
 四、退票费按票面金额的5%计收，最低0.5元。  
 五、退票费按票面金额的5%计收，最低0.5元。  
 六、退票费按票面金额的5%计收，最低0.5元。  
 七、退票费按票面金额的5%计收，最低0.5元。  
 八、退票费按票面金额的5%计收，最低0.5元。  
 九、退票费按票面金额的5%计收，最低0.5元。  
 十、退票费按票面金额的5%计收，最低0.5元。  
 320101062914

北京通用定额发票  
 BEIJING GENERALLY FIXED-VALUE INVOICE  
**发票联**  
 INVOICE

发票代码 111001977012  
 Invoice code  
 发票号码 95217643  
 Invoice No.  
 密码 [REDACTED]  
 Password

叁拾伍元 ¥:35  
 Thirty-five yuan

开票日期 年 月 日  
 Date Y M D

收款单位(盖章有效)  
 Payee [REDACTED]

此发票系北京市税务局批准印制北印1912  
 Printing of the invoice is ratified by Beijing Municipal Tax Service

南京禄口国际机场 320101062912  
 发票代码 132151981313  
 发票号码 01062912

始发地-目的地	票价(元)	票种	承运人	班车(船)类别	车(船)型	
南京南站 南京禄口机场	20	全(部)				
乘车(船)日期	开车(船)时间	车(船)次	座号	上车(船)地点	检票口	工号
20-11-26	10:05	WJN005	24	南京南站	1170	

注：一、票价含附加费、过路费、过桥费。  
 二、除另有规定外，退票、改签、污损、撕毁即失效。  
 三、退票费按票面金额的5%计收，最低0.5元。  
 四、退票费按票面金额的5%计收，最低0.5元。  
 五、退票费按票面金额的5%计收，最低0.5元。  
 六、退票费按票面金额的5%计收，最低0.5元。  
 七、退票费按票面金额的5%计收，最低0.5元。  
 八、退票费按票面金额的5%计收，最低0.5元。  
 九、退票费按票面金额的5%计收，最低0.5元。  
 十、退票费按票面金额的5%计收，最低0.5元。  
 320101062912

北京通用定额发票  
 BEIJING GENERALLY FIXED-VALUE INVOICE  
**发票联**  
 INVOICE

发票代码 111001977012  
 Invoice code  
 发票号码 95217642  
 Invoice No.  
 密码 [REDACTED]  
 Password

叁拾伍元 ¥:35  
 Thirty-five yuan

开票日期 年 月 日  
 Date Y M D

收款单位(盖章有效)  
 Payee [REDACTED]

此发票系北京市税务局批准印制北印1912  
 Printing of the invoice is ratified by Beijing Municipal Tax Service

\*12\*01760 0065  
 020400\*00000\*00

存根

南通现代2019年11月印3万卷75250001-78250000

江苏通用机打发票  
 国家税务总局  
**发票联**

代码 132051981211  
 号码 77701454

698627669800 T  
 手车号 E-H22P0 E  
 工号 970521 L  
 日期 2020-11-22 6  
 上车 0860 17:53 5  
 下车 18:09 8  
 起租价 10.00元 3  
 单价 1.80元 8  
 里程 3.4km 1  
 等候 00:09:57 5  
 (EJF0元) 14元 1

卡号 [REDACTED]  
 原额 [REDACTED]  
 余额 [REDACTED]

南京特种印刷有限公司印制  
 2019年7月印200000卷20000001-40000000

江苏通用机打发票  
 国家税务总局  
**发票联**

发票代码 132011981211  
 发票号码 37747548  
 002834914255

单位 85489730  
 电话 A-95970  
 车号 2020年11月25日  
 证号 12:52  
 日期 /01/ 13:06  
 上车 XJ 2.40元/公里  
 下车 3.32元  
 单价 00:07.57  
 里程 16.00元  
 等候 0.00元  
 金额 0.00元  
 卡号 [REDACTED]  
 IC卡号 [REDACTED]  
 IC卡原额 [REDACTED]  
 IC卡余额 [REDACTED]

手车号 [REDACTED]  
 工号 [REDACTED]  
 日期 [REDACTED]  
 上车 [REDACTED]  
 下车 [REDACTED]  
 起租价 [REDACTED]  
 单价 [REDACTED]  
 里程 [REDACTED]  
 等候 [REDACTED]  
 (EJF0元) 14元 1

卡号 [REDACTED]  
 原额 [REDACTED]  
 余额 [REDACTED]



# 北京增值税电子普通发票



发票代码: 011002000611  
 发票号码: 12162957  
 开票日期: 2020年11月30日  
 校验码: 08564 18895 24106 48709

机器编号: 499098498382

购买方	名称: 北京光华荣昌汽车部件有限公司 纳税人识别号: 91110114801184540U 地址、电话: 开户行及账号:				密码区	03<672044+872+78+8-13<3*<*>1 >1*31+<3/<2154-+60+756376*21 ++5+26+71*+2/>+<41+>64>6/8> **085*<7+>0156+4193862-129+3			
	货物或应税劳务、服务名称 *运输服务*客运服务费	规格型号 无	单位 次	数量 1		单价 53.21	金额 53.21	税率 免税	税额 ***
合计				¥53.21		***			
价税合计(大写)		⊗伍拾叁圆贰角壹分				(小写) ¥53.21			
销售方	名称: 北京滴滴出行科技有限公司 纳税人识别号: 91110108MA01G0FB09 地址、电话: 北京市海淀区东北旺西路8号院34号楼二层208号010-62682929 开户行及账号: 招商银行股份有限公司北京东三环支行110936504210806				备注				
	收款人: 张雪丽      复核: 蔡静      开票人: 杜洪亮      销售方								

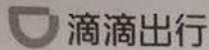

## 滴滴出行—行程单

DIDI TRAVEL - TRIP TABLE

姓名: \_\_\_\_\_ 工号: \_\_\_\_\_ 部门: \_\_\_\_\_

申请日期: 2020-11-30      行程起止日期: 2020-11-28 至 2020-11-28  
 行程人手机号: 13630519315      共1笔行程, 合计 53.21元

序号	车型	上车时间	城市	起点	终点	里程 [公里]	金额 [元]	备注
1	滴滴快车	11-28 23:04 周六	北京市	昌平线 昌平-C口(东南口)	昌平区 北京光华荣昌汽车部件有...	19.3	53.21	



# 江苏增值税电子普通发票



发票代码: 032002000311  
 发票号码: 73641664  
 开票日期: 2020年11月30日  
 校验码: 09729 01448 88979 54710

机器编号: 499098545687

购买方	名称: 北京光华荣昌汽车部件有限公司 纳税人识别号: 91110114801184540U 地址、电话: 开户行及账号:				密码区	03+8+22805>620*52/9>17261509 /4838197*319491--5*940847<+3 <+/051-<79620*8+<148+9*8/916 7<3/8/1>10015><8196*23+7+*1*					
	货物或应税劳务、服务名称 *运输服务*客运服务费					规格型号	单位	数量	单价	金额	税率
				无	次	1	28.71	28.71	免税	***	
合计								¥28.71		***	
价税合计(大写)				⊗ 贰拾捌圆柒角壹分				(小写) ¥28.71			
销售方	名称: 南京滴滴出行科技有限公司 纳税人识别号: 91320105MA201JN20M 地址、电话: 江苏省南京市建邺区白龙江东街8号科技创新综合体A4幢第14层400-000-0999 开户行及账号: 招商银行南京分行营业部125910800610501				备注						
	收款人: 张雪丽					复核: 张唯		开票人: 杜洪亮		销售方: 张雪丽	

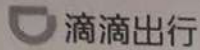

## 滴滴出行一行程单

DIDI TRAVEL - TRIP TABLE

姓名: \_\_\_\_\_ 工号: \_\_\_\_\_ 部门: \_\_\_\_\_

申请日期: 2020-11-30      行程起止日期: 2020-11-26 至 2020-11-26  
 行程人手机号: 13630519315      共1笔行程, 合计 28.71元

序号	车型	上车时间	城市	起点	终点	里程 [公里]	金额 [元]	备注
1	滴滴快车	11-26 10:03 周四	南京市	止马营[里程酒店(南京夫子庙水...]	南京南站-北广场	11.1	28.71	



# 北京增值税电子普通发票



发票代码:011002000511

发票号码:39650250

开票日期:2020年11月26日

校验码:83319 99939 36307 52527

机器编号:661817787441

购买方	名称:北京光华荣昌汽车部件有限公司				密码区	80/1// -58/876>0945<72/-4/5*76-3-5<-062-592*>>20771++*14143947>8*496-8+6>0855<36/25/1+6492-56+066-/*3/>726<76		
	纳税人识别号:91110114801184540U					76-3-5<-062-592*>>20771++*14143947>8*496-8+6>0855<36/25/1+6492-56+066-/*3/>726<76		
货物或应税劳务、服务名称		规格型号	单位	数量	单价	金额	税率	税额
*运输服务*客运服务费				1	20.00	20.00	免税	***
合计						¥20.00		***
价税合计(大写)		⊗ 贰拾圆整			(小写)¥20.00			
销售方	名称:北京公共交通控股(集团)有限公司				备注			
	纳税人识别号:9111000010110591XL							
地址、电话:北京市西城区南礼士路44号 010-63961853								
开户行及账号:北京市西城区南礼士路44号工行礼士路支行 0200003609004400975								



收款人:姜晓娅

复核:张连霞

开票人:于信丽

销售方:(章)

发票专用章