



运单号 80066505849

 80066505849					
寄件公司: 北京光*** 寄件时间: 2020-12-07 10:07			寄件区号 010	收件区号 0512	
收件公司: ***** 收件人: 单** 收件地址: 江苏省苏州市***			服务方式 隔日达		
件数	实际重量	计费重量	体积	声明价值	运费
2	0.0	163.06	0.0	0.0	718.28
托寄物: 座椅和工装			付款方式: 寄方付		
收件签署			派件员		
寄件签署			收件员		
收件地点部: 太仓五洋点部			收件地简称: 太仓市城厢镇		
签收时间:			有无回单: 无		
寄件备注: 【打木架】					
 80066505849					

运单号 80067046073

 跨越速运 KUAYUE-EXPRESS			
随货联		80067046073	
打印时间: 2020-12-11 17:05:24		浦口取派部	
南京	浦口花旗	浦口大王点部E区	
寄方	*** 范*臣 ***	隔日达	0550
收方	苏州.....公司 ...		
	安徽省滁州市南谯区.....		
托寄物: 试模板材	1241	寄件时间:	
件数: 1	实重: 0.0kg	计重: 0.0kg 费用合计: 7771.25	
运费:	付款方式: 寄方付	付款账号: 01032071126	
附加服务:	声明价值: 0.0	代收款金额: 0	
备注: (80.0*60.0*70.0-1)			

运单号 80067192970

打印时间: 2020-12-12 15:48:15		80067192970	
苏州		吴江中转	
寄方 收方	*** 范*臣 *** 荣威****公司 江苏省苏州市吴中区.....	吴中取派部 吴中临湖点部A区 陆运件	0512
托寄物: 试模板材 件数: 2 运费: 附加服务: 备注: (80.0*60.0*50.0-2)		实重: 0.0kg 付款方式: 寄方付 声明价值: 0.0	寄件时间: 计重: 0.0kg 费用合计: 2935.22 付款账号: 01032071126 代收款金额: 0
电子运单... 295010... 客户信息... 以*代替			

运单号 80067320044

打印时间: 2020-12-14 17:46:32		80067320044	
南京		浦口花旗	
寄方 收方	*** 范*臣 *** 滁州*****公司 安徽省滁州市南谯区.....	浦口取派部 浦口大王点部E区 陆运件	0550
托寄物: 试模板材 件数: 1 运费: 附加服务: 备注: (60.0*80.0*70.0-1)		实重: 0.0kg 付款方式: 寄方付 声明价值: 0.0	寄件时间: 计重: 0.0kg 费用合计: 2400.18 付款账号: 01032071126 代收款金额: 0
电子运单... 客户信息... 以*代替			

运单号 80067550953

KYE 跨越速运 KUAYUE-EXPRESS 随货联		80067550953	
打印时间:2020-12-16 14:44:58		太仓取派部 太仓五洋点部	
上海虹桥		朱桥嘉安	
寄方	*** 祁* ***	陆运件	0512
收方	苏州.....公司 江苏省苏州市太仓市.....	始顺义中转场一区	
托寄物:汽车部件		寄件时间:	
件数:1	实重:	计重:26.45kg 费用合计: 114	
运费:	付款方式:寄方付	付款账号:01032071126	
附加服务:	声明价值:0.0	代收款金额:0	
备注:(64.0*62.0*40.0-1)			
<p>寄件签署: 收件员:570556 收方签署: 派件员:</p> <p>声明:电子运单最佳解释权归我司所有,为保障客户信息隐私,号码以*代替</p>			

运单号 80067551240

KYE 跨越速运 KUAYUE-EXPRESS 随货联		80067551240	
打印时间:2020-12-16 14:50:58		宜金取派部 宜金昆仑点部	
常州		奔牛中转	
寄方	*** 范*臣 ***	隔日达	0519
收方	江苏.....公司 江苏省常州市溧阳市.....	始东丽中转场一区	
托寄物:滑轨解锁件		寄件时间:	
件数:1	实重:3.0kg	计重:0.0kg 费用合计: 179.55	
运费:	付款方式:寄方付	付款账号:01032071126	
附加服务:	声明价值:0.0	代收款金额:0	
备注:			

运单号 80067678298

		76X54X100X1 打木架 56X54X75X1	
打印时间: 2020-12-18 10:30:47		80067678298	
无锡		惠山芙蓉	
寄方: *** 张*江 ***		阳山取派部 阳山玉祁点部	
收方: 江阴*****公司 *** ** 江苏省无锡市江阴市*****		陆运件 0510	
托寄物: 支架		寄件时间:	
件数: 2		实重: 197.0kg 2 计重: 197.26 费用合计: 794.59	
运费:		付款方式: 寄方付	
附加服务:		声明价值: 0.0 代收款金额: 0	
		始东丽中转场一区	
		付款账号: 01032071126	

运单号 80067832091

		德州齐河分拣		华东	
2-18 17:09		17:09:00		80067832091	
济南市***		济南二级		济南取派部 德州齐河分拣中心	
寄方: *** 何*东 ***		陆运件 0531		2038-108	
收方: 汽车*****饰所 *** ** 山东省济南市高新区*****		托寄物: 汽车座椅		签收时间:	
寄件签署		收件员: 102194		收方签名 派件员	
件数: 3		实重: 0.0kg		计重: 230.46 费用合计: 821.64	
运费:		付款方式: 寄方付		付款账号: 01032071126	
附加服务:		声明价值: 0.0		代收款: 0.0	
		◆ 济南汉峪金谷营 010 1/3		【打木架】备注: 轻拿轻放 号码以*代替	

运单号 80067815806

KYE 跨越速运 KUAYUE-EXPRESS 随货联

回公街 打木架

打印时间: 2020-12-19 10:06:04

80067815806

北京首都		顺义中转		昌平取派部 昌平阳坊点部	
寄方	*** 张*江 ***	省内次日	010		
收方	北京北京市昌平区流.....	东丽中转场二区			
托寄物: 汽车座椅		寄件时间:			
件数: 2	实重: 24.0kg	计重: 243.88 费用合计: 726.76			
运费:	付款方式: 收方付	付款账号:			
附加服务:	声明价值: 0.0	代收款金额: 0			
【打木架】备注:					

声明: 电子运单最终解释权归我司所有, 为保障客户信息隐私, 号码以*代替

收件员: 073822 收方签名: 派件员:

运单号 80068160343

KYE 跨越速运 KUAYUE-EXPRESS 随货联

打印时间: 2020-12-27 16:45:51

80068160343

北京首都		顺义中转		昌平取派部 昌平阳坊点部B区	
寄方	*** 张*江 ***	省内次日	010		
收方	北京北京市昌平区流.....	打木架			
托寄物: 汽车座椅		寄件时间:			
件数: 2	实重: 104.0kg	计重: 262.08 费用合计: 780.99			
运费:	付款方式: 收方付	付款账号:			
附加服务:	声明价值: 0.0	代收款金额: 0			
【打木架】备注: (75.0*55.0*110.0-2)					

收件员: 295010 收方签名: 派件员:

运单号 80068264526

			
随货联 打印时间: 2020-12-23 15:46:07		80068264526	
苏州		吴江中转	
寄方: *** 范*臣 ***		吴中取派部 吴中临湖点部A区	
收方: 荣威****公司 ... 江苏省苏州市吴中区*****		隔日达 0512	
托寄物: 试模板材		寄件时间:	
件数: 1	实重: 0.0kg	计重: 0.0kg	费用合计: 2089.05
运费:	付款方式: 寄方付	付款账号: 01032071126	
附加服务:	声明价值: 0.0	代收款金额: 0	
备注: (80.0*60.0*35.0-1)			
寄件签署:		收件员: 295013 收方签名: 派件员:	
声明: 电子运单最终解释权归我司所有, 为保障客户信息隐私, 号码以*代替			
			
		80068264526	

运单号 80068264434

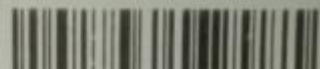
			
随货联 打印时间: 2020-12-23 15:44:56		80068264434	
南京		浦口花旗	
寄方: *** 范*臣 ***		浦口取派部 浦口大王点部B区	
收方: 滁州*****公司 ... 安徽省滁州市南谯区*****		隔日达 0550	
托寄物: 试模板材		寄件时间:	
件数: 1	实重: 0.0kg	计重: 0.0kg	费用合计: 1131.45
运费:	付款方式: 寄方付	付款账号: 01032071126	
附加服务:	声明价值: 0.0	代收款金额: 0	
备注: (80.0*60.0*25.0-1)			
寄件签署:		收件员: 295013 收方签名: 派件员:	
声明: 电子运单最终解释权归我司所有, 为保障客户信息隐私, 号码以*代替			
			
		80068264434	

运单号 KY0000160024894

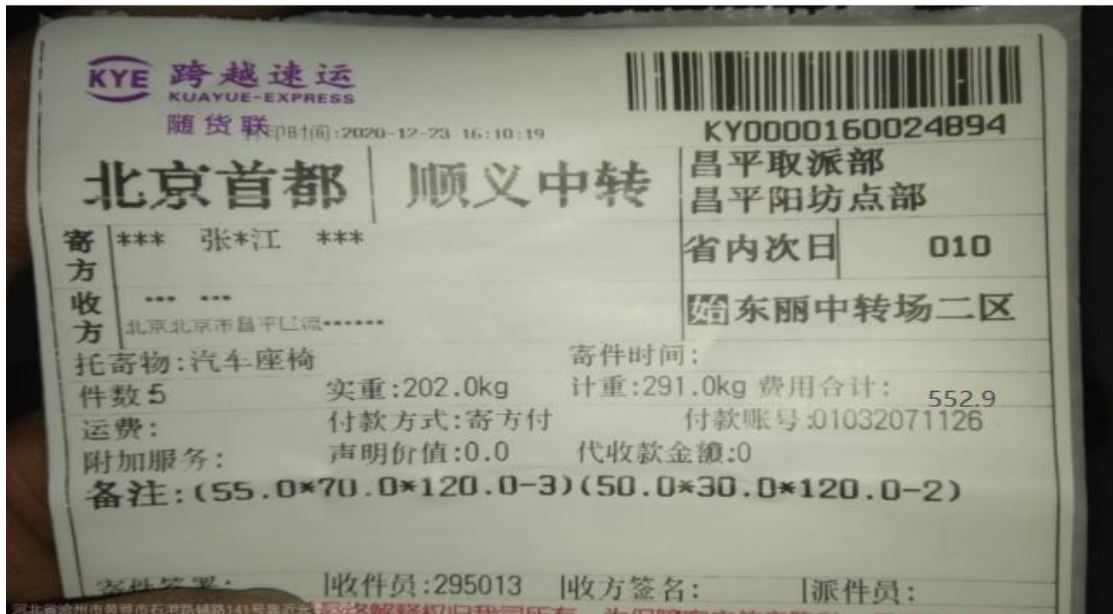

运单号 KY0000160074138

 KY0000160074138					
寄件公司: ***** 寄件时间: 2020年12月24日17时21分			寄件区号 0317	收件区号 010	
收件公司: 收件人: 王学永 177****527 收件地址: 北京北*****村工业园区			服务方式 省内次日		
件数	实际重量	计费重量	体积	声明价值	运费
7	256.0	310	1.86	0.0	589
托寄物: 汽车座椅			付款方式: 寄方付		
收件签署			派件员		
寄件签署			收件员		
收件地点部: 昌平阳坊点部			收件地简称: 昌平区流村镇		
签收时间:			有无回单: 无		
寄件备注: 【】					
 KY0000160074138					

运单号 80068484184

KYE 跨越速运 KUAYUE-EXPRESS		80068484184	
2-25 14:52		成都青白江分拣中 陆运件	
*昌平) 邢焕 186****7246		4-H04	
成都市*** *验室 林和平 138****8409		四川省成都市武侯区*****	
托寄物:座椅		寄件时间:	
件数:1		打印时间:2020-12-25 14:50:08	
实重:1.0kg		计重: 费用合计:	
运费:		付款方式:寄方付	
附加服务:声明价值:***		代收款金额: 0.0	
付款方式:寄方付		付款账号:01032071126	
送货方式:		6成都腾飞营业部	
VC06553485046		019 1/1	
备注:		备注:	

运单号 80068482258

KYE 跨越速运 KUAYUE-EXPRESS		80068482258	
随货联		打印时间:2020-12-25 15:21:03	
北京首都		顺义中转	
昌平取派部		昌平阳坊点部	
寄方	*** 范*臣 ***	省内次日	010
收方	北京.....公司 北京北京市昌平区南.....	始东丽中转场二区	
托寄物:重卡座椅		寄件时间:	
件数:4		计重:100.0kg 费用合计:190	
实重:100.0kg		付款方式:寄方付	
运费:		付款账号:01032071126	
附加服务:		代收款金额:0	
声明价值:0.0		备注:轻拿轻放(50.0*25.0*120.0-4)	

运单号 80068609360

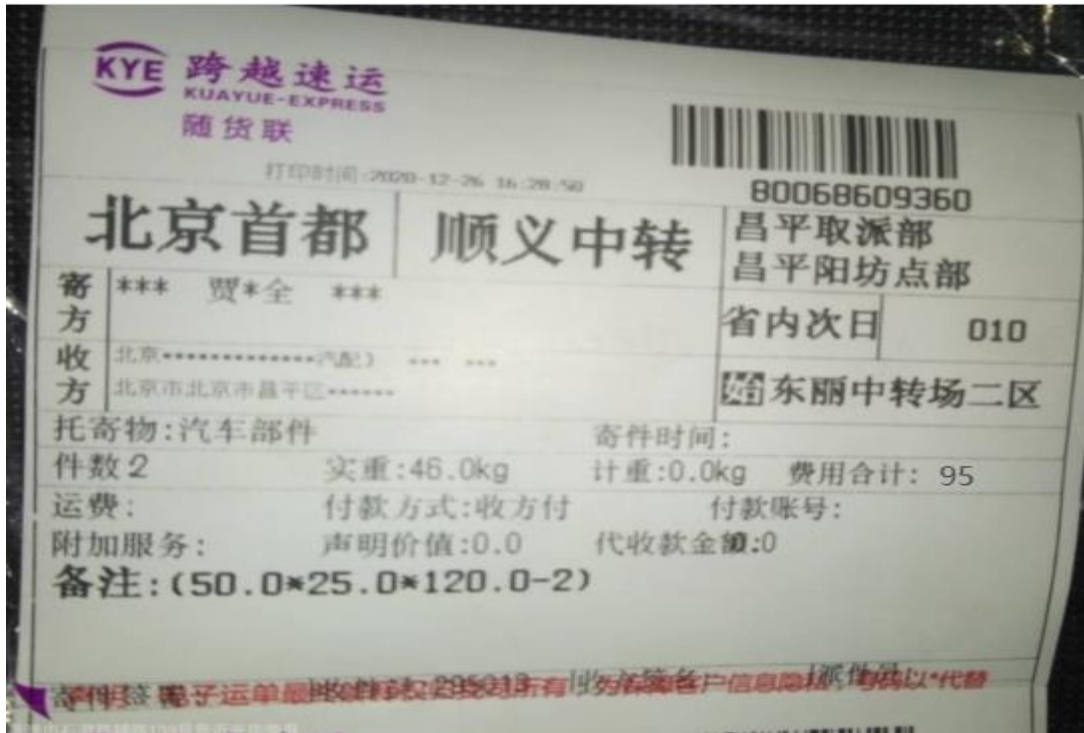

运单号 80068760305

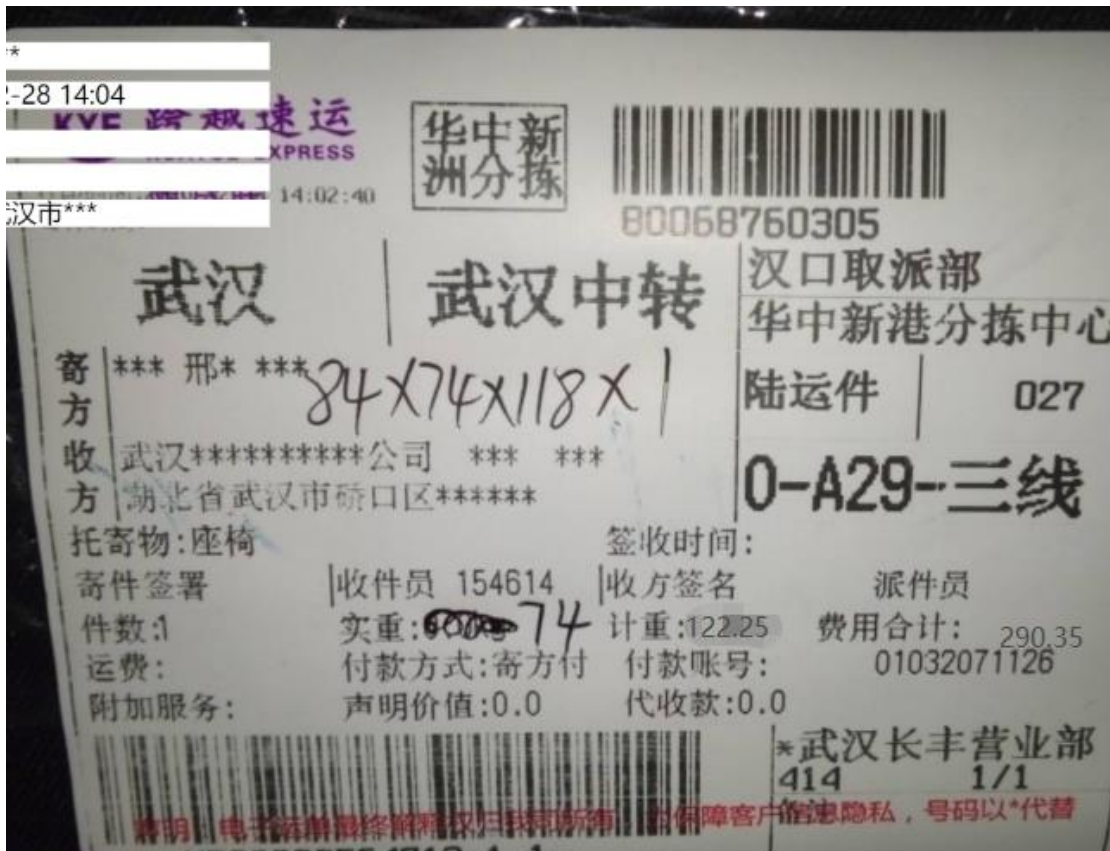

运单号 80068877661

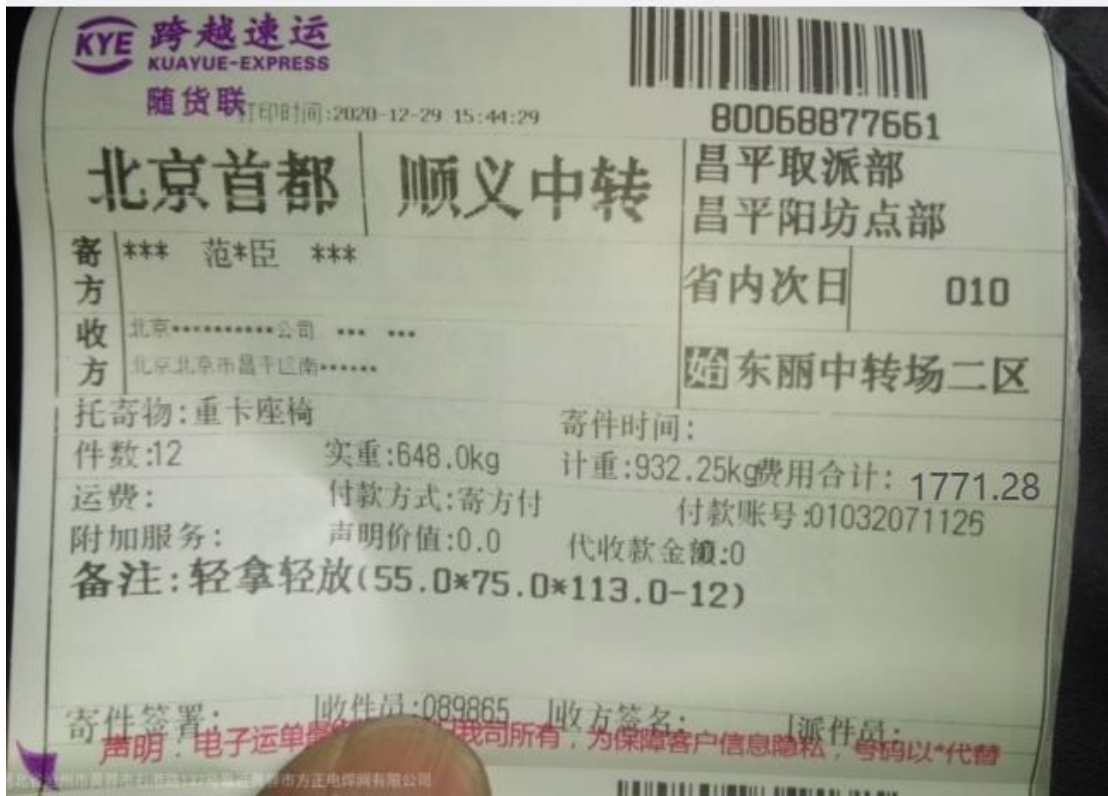

运单号 80068872731

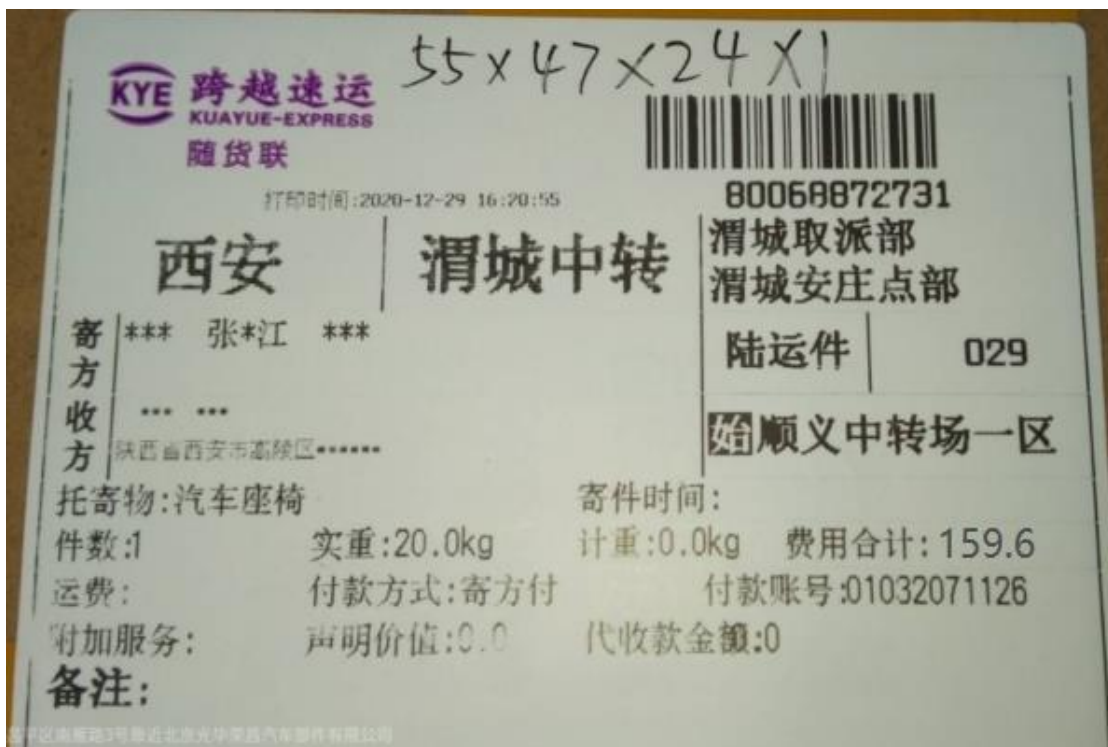

运单号 KY0000180022114

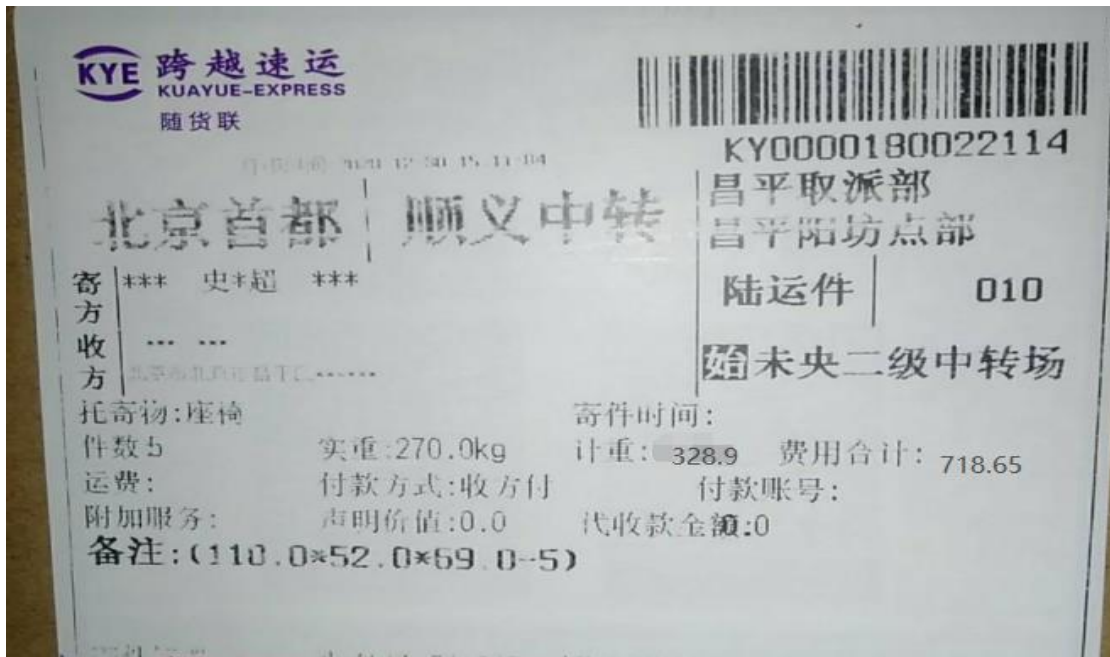

运单号 KY0000180061411

