



河北汽车客票 (机打)

发票代码: 06690363

识别码: 85GLP9E88765

黄骅

沧州

乘车日期 2021-03-24	发车时间 08:24	检票口 18	座位号
车辆类型/等级/类别 中型普通	上座票价	车票类型 成人票	票价 14.00

限票当日当次车有效。

发票代码: 113001981010

识别码: JU445LXEUSL/

张梅亮 132950***40711

黄骅

沧州

乘车日期 2021-03-26	发车时间 09:12	检票口 18	座位号
车辆类型/等级/类别 中型普通	上座票价	车票类型 成人票	票价 14.00

当日当次车有效。

46276681

沧州东浦5

L033979

沧州西站
Cangzhouxi

G171

2021年03月24日 11:25开

¥239.5元

检票:2
青岛站
Qingdao
11车09F号
二等座

仅供报销使用

1329301983***0711 张海亮

买票请到12306 发票请到95306
中国铁路石家庄站

1888800020326L033979 青岛北售



P096459

青岛北站
Qingdaohei

G188

2021年03月26日 09:12开

¥220.5元

检票: B14
沧州西站
Cangzhouxi
07车10A号
二等座

始发改签 仅供报销使用

1329301983***0711 张海亮

买票请到12306 发票请到95306
中国铁路石家庄站

188881010326P096459 青岛北售



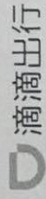

滴滴出行——行程单

DIDI TRAVEL - TRIP TABLE

姓名：

工号：

部门：

■ 申请日期:2021-03-29

■ 行程起止日期:2021-03-25 至 2021-03-25

■ 行程人手机号:18601235503

■ 共1笔行程，合计 43.78元

序号	车型	上车时间	城市	起点	终点	里程 [公里]	金额 [元]	备注
1	滴滴快 车	03-25 11:15 周四	青岛市	宏平路(中国中车四方车辆有限公...	城阳区 亚洲酒店(世纪公园店)	16.7	43.78	



机器编号: 499099800969

天津增值电信通用发票

发票代码: 012002000311
发票号码: 87219338
开票日期: 2021年03月29日
校验码: 02912 52058 92443 88411

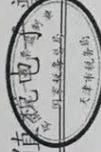

名称: 北京光华荣昌汽车部件有限公司
纳税人识别号: 91110114801184540U
地址、电话:
开户行及账号:

货物或应税劳务、服务名称
*运输服务*客运服务费
*运输服务*客运服务费

规格型号

单位
次

数量
1

单价
48.78

金额

税率
免税
免税

税额

合计

¥43.78

价税合计(大写) 肆拾叁圆柒角捌分

(小写) ¥43.78

名称: 滴滴出行科技有限公司
纳税人识别号: 911201163409833307
地址、电话: 天津经济技术开发区临港工业区综合服务区办公楼C座103室12单元022-56602650
开户行及账号: 招商银行股份有限公司天津自由贸易试验区分行122905638910401

备注



收款人: 张雷雷

复核: 王慧颖

开票人: 王秀丽

销售方

河北省税务局 河北省税务局 河北省税务局
发票联
 发票代码: 113001834010
 发票号码: 73490863
 识别码: 384462ZLJXV4 (手写无效)
 出租车公司: 11110000
 电话: 3000000
 车号: J29R07
 日期: 2021年03月26日
 上车时间: 16:06
 下车时间: 16:12
 行程: 1.40公里
 金额: 2.40元
 等候: 01.50分钟
 状态: 6.70元
省出
发票专用章
 冀税票证中心 2018年10月

青島通用机打发票
发票联
 发票代码 137022068052
 发票号码 26304878
 运营部门 12345
 监督电话
手开无效
 单位: 081267
 电话: 0012345
 车号: BT-0189
 证号: 0000000
 日期: 2021-03-25
 上/下车: 08:02-08:05
 单价: 2.00
 里程: 3.7km
 金额: 4.00元
 等候: 0.00
 状态: 4.00元
凭证:
 超过一千元不得作为税前扣除凭证
 青島市税务局票证印制所印制

青島通用机打发票
发票联
 发票代码 137022068052
 发票号码 64945721
 运营部门 12345
 监督电话
手开无效
 单位: 000028
 电话: 86101915
 车号: BT-0935
 证号: 000000
 日期: 2021-03-26
 上/下车: 07:10-07:33
 单价: 3.00
 里程: 18.7km
 金额: 51.00元
 等候: 0.00
 状态: 51.00元
凭证:
 超过一千元不得作为税前扣除凭证
 青島市税务局票证印制所印制

青島通用机打发票
发票联
 发票代码 137022068052
 发票号码 26304879
 运营部门 12345
 监督电话
手开无效
 单位: 081267
 电话: 0012345
 车号: BT-0189
 证号: 000000
 日期: 2021-03-25
 上/下车: 08:02-08:05
 单价: 3.00
 里程: 3.7km
 金额: 4.00元
 等候: 0.00
 状态: 4.00元
凭证:
 超过一千元不得作为税前扣除凭证
 青島市税务局票证印制所印制



集团营销部

2021年3月29日

差旅费报销单

出差人		张海亮						出差事由		青岛四方有限公司办公					
出发		到达			交通工具		交通费		出差补贴		其他费用				
月	日	时	地点	月	日	时	地点	单据张数	金额	天数	金额	项目	单据张数	金额	
3	24		黄骅	3	24		沧州西	1	14	2	2x50=100	住宿费	2	619	
3	24		沧州	3	24		青岛	1	239.5			市内车费	4	114.7	
3	26		青岛北	3	26		沧州西	1	220.5			邮电费			
3	26		沧州	3	26		黄骅	1	14			办公用品费			
合计:		¥ 1,321.70													
报销金额		人民币: 壹仟叁佰贰拾壹元柒角零分													
		¥													
补领金额		¥													
退还金额		¥													

附件

12x21厘米 (遍)

张

主管

审核

出纳

领款人张海亮

张海亮

因开发费回款需分期

出差申请单

申请部门：销售部

申请时间：2021 年 3 月 24 日

出差人员：张海亮

联系电话：18601235503

目的地：青岛

交通工具： 公车 便车 公共交通

出差日期	出差行程安排	工作计划（简述）
3月24日—3月24日	出发坐车	到达青岛
3月25日—3月25日	与中铁物总人员汇合一起与青岛四方洽谈	与中铁物总一起与青岛四方对接开发费。确定合同事项
3月26日—3月26日	返回	
月 日— 月 日		

预计出差借款（小写）：

元。 注：需借支差旅费的员工借款限额为每人每天500元。

部门负责人（签字）：

申请人（签字）：张通亮



关于张海亮青岛出差报告

裁 决	编制	审核	批准
	张海亮		
意 见			

报告 申请 通知

制作日期 2021.3.29

实行日期

公司领导：

2021年3月24日-2021年3月26日，经庆岭总同意安排张海亮出差青岛四方有限公司处理开发费事宜。此次与中铁物总公司联合恰谈，中铁物总时天亮总经理带队物总3人和我公司人员一起对青岛四方有限公司 ECAS 开发费合同事宜进行谈判。最终确定合同有中铁物总与青岛四方签订。因开发费回款需分期4年返回，中铁物总需回京后内部沟通，重亲确定与我公司合作返点事宜。

请领导批示

2021年3月29日

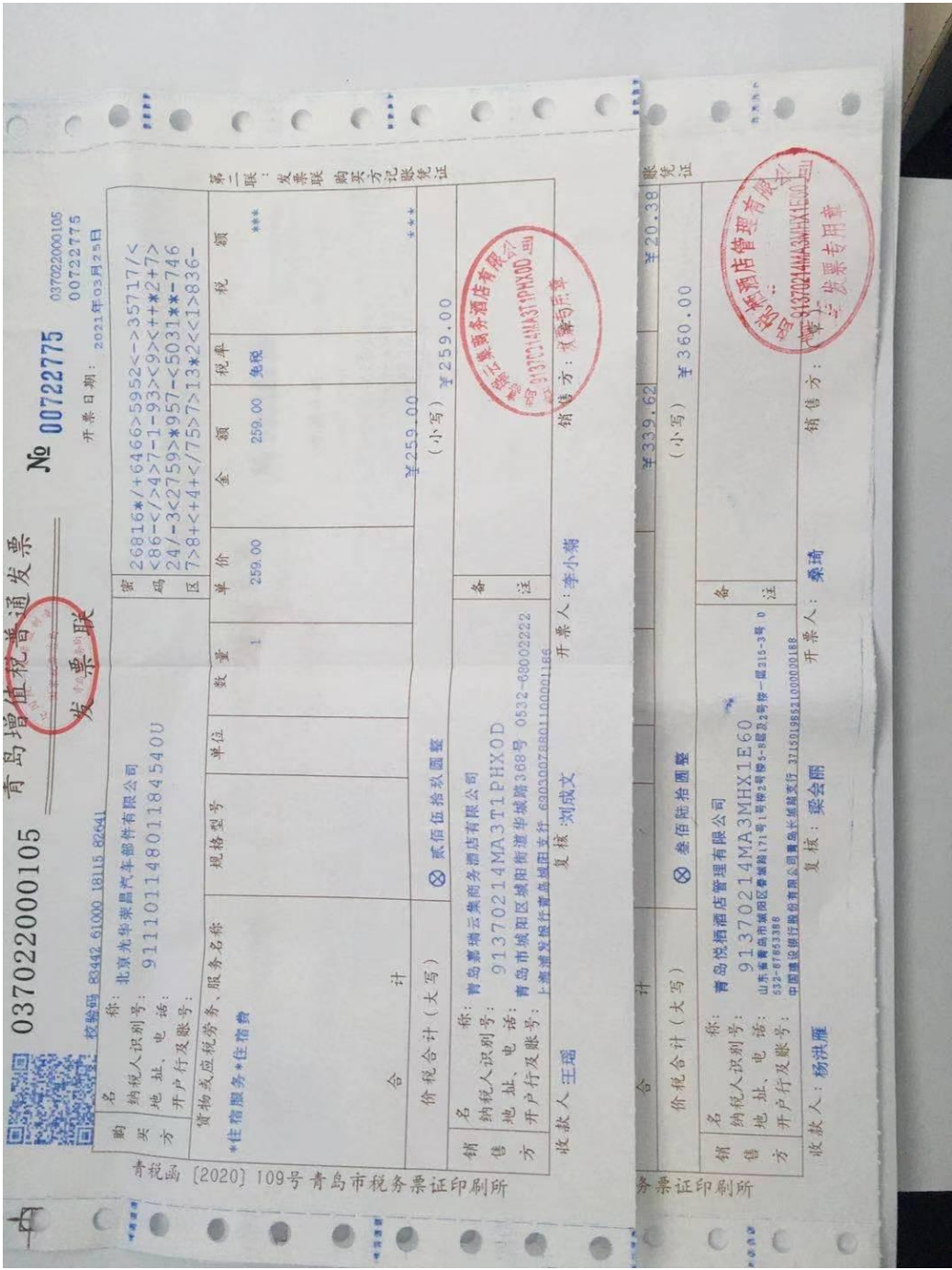

青岛增值稅普通發票

037022000105

發票聯

No 00722775

037022000105
00722775

开票日期: 2021年03月25日

校验码 83442-61000-18115-82641

名称: 北京光华荣昌汽车配件有限公司
纳税人识别号: 91110114801184540U
地址、电话:
开户行及账号:

货物或应税劳务、服务名称
*住宿服务*住宿费

规格型号

单位

数量

单价

金额

税率

税额

26816*/+6466>5952<->35717/<
<86-</>4>7-1-93><9><+*2+7>
24/-3<2759>*957-<5031**--746
7>8+<+4+</75>7>13*2<<1>836-

259.00

免稅

259.00

1

壹佰伍拾玖圓整

合计

价税合计(大写)

¥259.00
(小写) ¥259.00

名称: 青岛嘉瑞云集商务酒店有限公司
纳税人识别号: 91370214MA3T1PHX0D
地址、电话: 青岛市城阳区城阳街道华城路368号 0532-68002222
开户行及账号: 上海浦东发展银行股份有限公司青岛分行 62030076801100001186

复核: 刘成文

收款人: 王璐

开票人: 李小菊

销售方: 刘成文

销售方: 刘成文

发票联

价税合计(大写)

¥339.62
(小写) ¥360.00

名称: 青岛悦酒店管理有限公司
纳税人识别号: 91370214MA3MHX1E60
地址、电话: 山东省青岛市城阳区鲁阳路171号1号楼2层05-6层及2层第一层215-3号 0532-67653386
开户行及账号: 中国建设银行青岛分行 371501883100000188

收款人: 杨洪雁

复核: 梁会丽

开票人: 桑琦

销售方: 桑琦

青岛悦酒店管理有限公司
91370214MA3MHX1E60
发票专用章

青税局 [2020] 109号 青岛市税务票证印刷所

发票联

河北汽车客票 (机打)

发票代码: 06690363
识别码: 85GLP9E88765

黄骅 沧州

乘车日期 2021-03-24	发车时间 08:24	检票口 14	座位号 14
车辆车型/等级/类别 中型普通	票类/类别 全票	票类/类别 全票	票类/类别 全票
票类/类别 全票		票类/类别 全票	票类/类别 全票

限乘当日当次车有效。

发票代码: 113001981010
识别码: 张梅亮 1329301983***0711

黄骅 沧州西

乘车日期 2021-03-26	发车时间 09:12	检票口 14	座位号 14
车辆车型/等级/类别 中型普通	票类/类别 全票	票类/类别 全票	票类/类别 全票
票类/类别 全票		票类/类别 全票	票类/类别 全票

限乘当日当次车有效。

L033979
沧州西站 G171
Cangzhouhai Qingdao
2021年03月24日 11:25开
¥239.5元

仅供报销使用
1329301983***0711 张梅亮
买票请到12306 发售请到96306
中国铁路旅客列车票务系统

1808800020326L033979 青岛北售

检票: 2
青岛站
Qingdao
11车09F号
二等座

P096459
青岛北站 G188
Qingdaobei Cangzhouhai
2021年03月26日 09:12开
¥220.5元

始发改签 仅供报销使用
1329301983***0711 张梅亮
买票请到12306 发售请到96306
中国铁路旅客列车票务系统

18088301010326P096459 青岛北售

检票: B14
沧州西站
Cangzhouhai
07车10A号
二等座

关于住宿费用说明

2021年3月24日-26日 因青岛四方出差与北京中铁物总人员一起办公. 住宿在同一家酒店方便工作需要费用如与公司标准有差异. 请公司领导批准按实际费用报销!

张涵尧

2021.3.29