



单号:GR-91-01-02

### 招待费申请单

2021年4月22日

部门/申请人: 王娜娜

客人单位名称: ~~超丰工厂~~ 山东多功能

招待人姓名	职务	招待事由	备注
鞠功兵等4人	SQE	采购部事宜	

主请人姓名	陪同人数	申请金额	签批额度	实际结算	备注
李志成	4	1000		796.00	

预算员签批:

经办人:

领导签批:

注: 1、如特殊情况临时需要发生招待费,可先电话请示领导批准后补单据。



# 销货清单

客户: \_\_\_\_\_ 电话: \_\_\_\_\_

地址: \_\_\_\_\_ 日期: 21年 4月 22日

序号	品名及规格	单位	数量	单价	金额
1	餐具	套	8	2	16:
2	草鱼(香辣)	斤	45	28	126:
3	百姓黄牛肉	份	1	78	78:
4	老炒黑瓜汤	份	1	78	78:
5	海鲜大拼盘	份	1	68	68:
6	糯米红烧肉	份	1	58	58:
7	淮县下辣皮	份	1	26	26:
8	春笋	份	1	28	28:
9	砂锅蹄蹄	份	1	58	58:
10	茄八带	份	1	58	58:
11	海鲜疙瘩汤	份	1	32	32:
12	纸巾	盒	9	1	9:
13	香巾	包	7	2	14:
14	韭菜鸡蛋水饺	份	1	28	28:
15	青岛纯生	瓶	1	10	10:
合计(大写) 拾 万 仟 佰 拾 元 角 分					¥
备注: _____					
制单人: _____			客户签字: _____		



扫描全能王 创建

# 销货清单

客户: \_\_\_\_\_ 电话: \_\_\_\_\_

地址: \_\_\_\_\_ 日期: 21年 4月 22日

序号	品名及规格	单位	数量	单价	金额	
1	老醋猪头	份	1	29	29	
2	荠菜肉小饺	份	1	32	32	
3	油酥羊肉叶	份	1	48	48	
4						
5						
6						
7						
8						
9						
10						
11						
12						
13						
14						
15						
合计(大写)					肆拾捌仟柒佰玖拾陆元柒角零分	¥ 796.-
备注:						

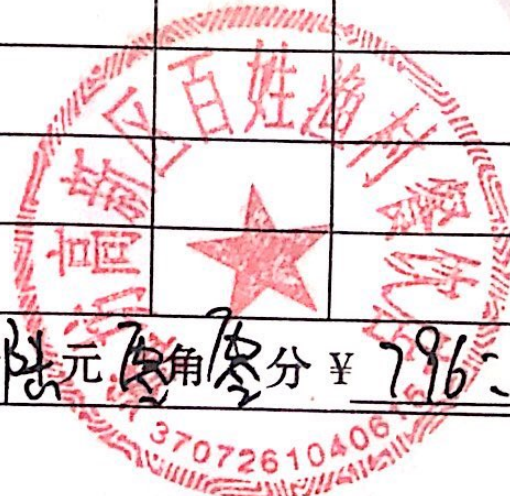

制单人: 文

客户签字:





# 山东增值税电子普通发票



发票代码: 037002000111

发票号码: 58674617

开票日期: 2021年 04月30日

校验码: 51089 00494 31482 80035

机器编号: 661028337906

购买方	名称: 潍坊光华荣昌汽车技术有限公司				密码区	9++4/234-3687+2>//5547*96/2		
	纳税人识别号: 91370700MA3CBQ0F75					9->*91>1189562891>*0/955-05		
	地址、电话:					6+8>*+01*70>+-667+-9<>2//*2		
	开户行及账号:					*68<>9/*98923-9//2<+/-64/4		
货物或应税劳务、服务名称 *餐饮服务*餐费		规格型号	单位	数量	单价	金额	税率	税额
						788.12	1%	7.88
合计						¥788.12		¥7.88
价税合计(大写)		<input checked="" type="checkbox"/> 柒佰玖拾陆圆整			(小写) ¥796.00			
销售方	名称: 潍坊高新区百姓渔村餐饮店				备注			
	纳税人识别号: 92370700MA3URMU167							
	地址、电话: 山东省潍坊高新区清池街道泥景社区泥景雅苑商业房A栋3号4号 13465660 715							
	开户行及账号: 潍坊农村商业银行股份有限公司惠贤路支行6223200789593112							

收款人: 刘海玲

复核: 刘海玲

开票人: 刘海玲

销售方: (章)

发票专用章



扫描全能王 创建