

检测报告

校验码: 861988

报告编号: H202108204720-01

委托单位: 北京光华荣昌汽车部件有限公司

单位地址: 北京市昌平区科技园区中兴路 10 号 B213 室

样品名称: 外后视镜总成

样品型号: REM0010146/206

收样日期: 2021 年 08 月 20 日

检测日期: 2021 年 08 月 24 日

检测依据: 依据 QC/T 531-2001 编号为 H202108204720 的服务委托单

检测结论: 不符合要求

编制:

刘岩

审核:

批准:

广州广电计量检测股份有限公司

签发日期: 2021/9/1

广州广电计量检测股份有限公司

地址: 中国广东省广州市天河区黄埔大道西平云路 163 号 (510656)

电话(Tel): (+86) 400-602-0999 传真(FAX): (+86) 020-38698685 网页: <http://www.grgtest.com>

H202108204720-01



声 明

1. 报告未加盖“检验检测专用章”无效；部分复制无效；报告涂改、缺页无效；报告无编制、审核、批准人签字无效。
2. 样品信息由委托方提供并对其真实性负责；报告内容仅对本次送试样品有效。
3. 同时存在中英文版本报告的，因语言问题产生不一致时，以中文版本为准。
4. 若对报告的内容有异议，请在收到报告之日起十五日内以书面形式向本公司提出。
5. 未加盖 CMA 认可标志的检测报告，仅用于科研、教学、内部质控等目的。

任务来源	<input checked="" type="checkbox"/> 委托试验 <input type="checkbox"/> 型式试验 <input type="checkbox"/> 强制试验 <input type="checkbox"/> PV <input type="checkbox"/> DV <input type="checkbox"/> ECV <input type="checkbox"/> 其它_____			
样品来源	<input checked="" type="checkbox"/> 委托单位送样 <input type="checkbox"/> 其它:			
样品名称	型号	数量	样品编号	试验编号
外后视镜总成	REM0010146/206	2 件	/	H202108204720-0001#~ H202108204720-0002#
样品组成 及附件	组成: / 附件: /			
样品包装	<input type="checkbox"/> 有, 包装物_____ <input checked="" type="checkbox"/> 无			
样品 质量状况	试验前委托方声明状态: <input checked="" type="checkbox"/> 合格品 <input type="checkbox"/> 不合格品 <input type="checkbox"/> 试制品 <input type="checkbox"/> 其它			
试验前样品异常 情况说明	无异常			
环境条件	温度: 23.0°C~23.5°C		相对湿度: 43%~47%	
试验地址	天津实验室: 天津市西青经济技术开发区赛达新兴产业园 G 座 1、2 层			

1 振动试验

1.1 试验条件

1.1.1 试验依据: 编号为 H202108204720 的服务委托单;

1.1.2 试验条件:

- 1) 振动频率: 67Hz;
- 2) 振动加速度: 70m/s^2 ;
- 3) 振动时间: Z 方向 4h, X 方向 2h, Y 方向 2h。

1.2 样品信息

样品信息见表 1-1 所示。

表 1-1 样品信息

样品名称	型号	样品数量	试验编号
外后视镜总成	REM0010146/206	2 件	H202108204720-0001#~H202108204720-0002#

1.3 试验要求

1.3.1 判定依据: 编号为 H202108204720 的服务委托单;

1.3.2 试验后应无变形、损坏、掉落等现象, 且镜面方向保持正常使用位置。

1.4 试验结论

试验结果见表 1-2 所示。

表 1-2 试验结果

试验编号	外观检查	试验结论
H202108204720-0001#	试验后发生镜面损坏、掉落现象。	不符合要求
H202108204720-0002#	试验后无变形、损坏、掉落等现象, 且镜面方向保持正常使用位置。	符合要求

1.5 试验图片



图1-1 试验前样品 (0001#)



图1-2 试验后样品 (0001#)

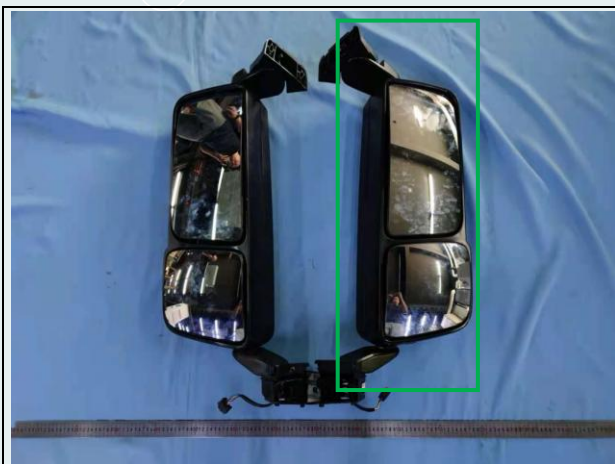

图1-3 试验前样品 (0002#)



图1-4 试验后样品 (0002#)

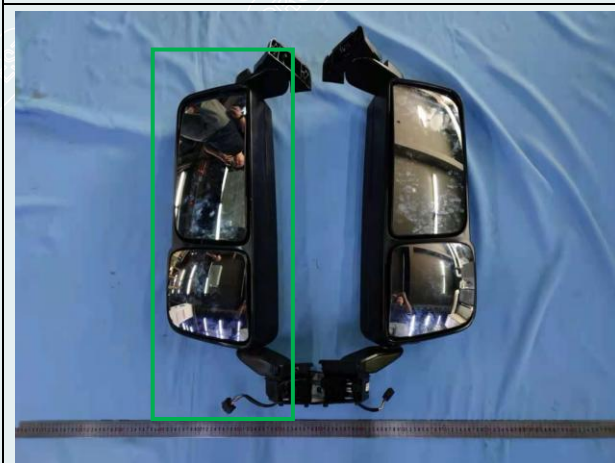

图1-5 试验架设 (X轴)



图1-6 试验曲线 (X轴)



图1-7 试验架设 (Y轴)

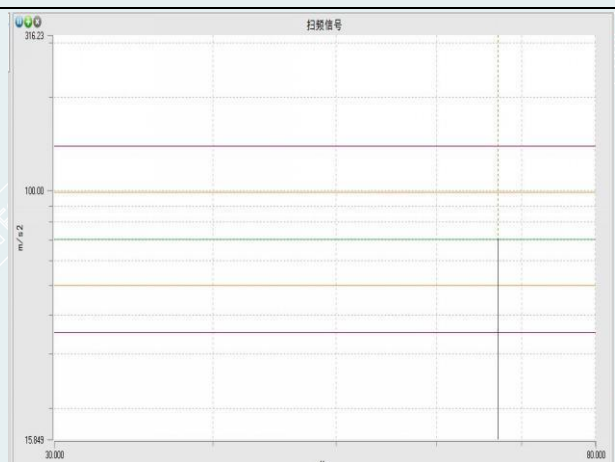

图1-8 试验曲线 (Y轴)



图1-9 试验架设 (Z轴)

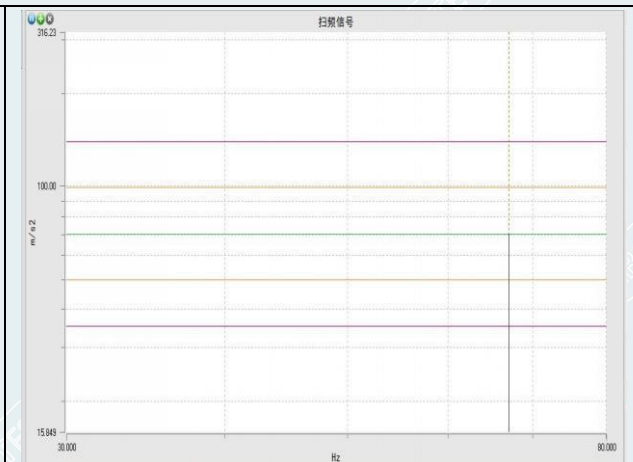
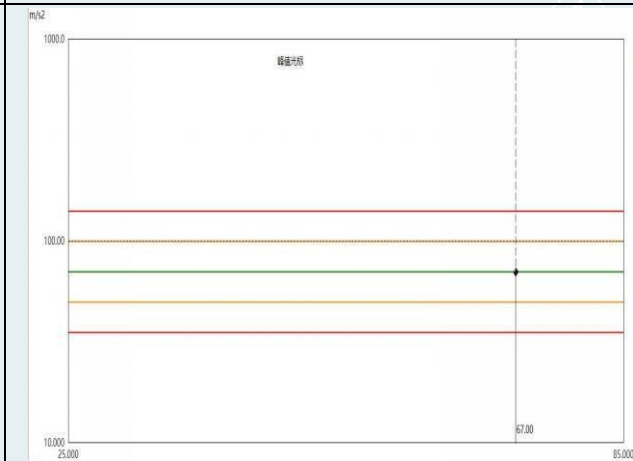

图1-10 试验曲线 (Z轴)

2 测试设备

检测设备仪器清单					
序号	试验项目	仪器设备名称	型号	出厂编号	校准有效期
1	振动试验	电动振动试验系统	DC-5000-50/ST-1515	201508015/200810	2021-07-27~2022-07-26
		电动振动台	ES-50LS3-445	D1711442	2021-03-31~2022-03-30
		加速度传感器	357B03	LW65445	2020-11-16~2021-11-15
		加速度传感器	357B03	LW56760	2020-10-28~2021-10-27
		加速度传感器	357B03	LW56761	2020-10-28~2021-10-27