

检测报告

校验码: 208065
报告编号: C202108205177

委托单位: 北京光华荣昌汽车部件有限公司
单位地址: 北京市昌平区流村镇工业园区

以下样品信息由委托方提供并负责其真实性

名称: 驾驶员座椅总成
零件号: DZ15221519962
所属车型: L5000
生产日期: 2021-08-18
包装日期: 2021-08-19

接收日期: 2021-08-23 检测周期: 2021-08-23 – 2021-09-08
2021-09-23

检测要求: 根据客户要求, 检测铅、镉、汞、六价铬、多溴联苯和多溴二苯醚的含量。

判定标准: GB/T 30512-2014

检测结果: 见以下各页。

检测结论: 基于按客户指定的要求对所送样品指定部位进行的检测, 铅、镉、汞、六价铬、多溴联苯和多溴二苯醚的检测结果不符合 GB/T 30512-2014 的要求。

编制

魏海美

审核

王一鸣

批准

何林



扫一扫 验真伪

广州广电计量检测股份有限公司

签发日期: 2021-09-30

本报告仅对来样负责, 报告无检测单位检验检测专用章无效, 报告涂改无效, 部分复印无效。对检测报告若有异议, 应于收到报告之日起十五日内向检测单位提出。

注: 检测报告中的数据仅用于科研、教学、内部质量控制等目的。

广州广电计量检测股份有限公司

地址: 天津市西青经济技术开发区赛达新兴产业园 G 座 1、2 层

电话: 4006020999 传真: +86-022-58226988 网址: <http://www.grgtest.com>

检测报告

校验码: 208065
报告编号: C202108205177

检测结果:

检测方法:

检测项目		检测方法	检测仪器	方法检出限	限值
Pb, Cd, Hg, Cr(VI), PBBs, PBDEs		QC/T 943-2013, QC/T 941-2013, QC/T 942-2013, QC/T 944-2013	XRF	20mg/kg	---
铅 (Pb)		QC/T 943-2013	ICP-OES	2mg/kg	1000mg/kg
镉 (Cd)		QC/T 943-2013	ICP-OES	2mg/kg	100mg/kg
汞 (Hg)		QC/T 941-2013	ICP-OES	2mg/kg	1000mg/kg
六价铬 [Cr (VI)]	金属镀层	QC/T 942-2013	UV-Vis	0.02mg/kg	0.02mg/kg
	金属基材	QC/T 942-2013	UV-Vis	---	---
	皮革	QC/T 942-2013	UV-Vis	3mg/kg	1000mg/kg
	其他材料	QC/T 942-2013	UV-VIS	2mg/kg	1000mg/kg
多溴联苯 (PBBs)		QC/T 944-2013	GC-MS	5mg/kg	1000mg/kg
多溴二苯醚 (PBDEs)		QC/T 944-2013	GC-MS	5mg/kg	1000mg/kg

广州广电计量检测股份有限公司

地址: 天津市西青经济技术开发区赛达新兴产业园 G 座 1、2 层

电话: 4006020999 传真: +86-022-58226988 网址: <http://www.grgtest.com>

检测报告

校验码: 208065
报告编号: C202108205177

编号	样品描述	限用物质	XRF 扫描结果 (mg/kg)	化学检测 结果(mg/kg)	结论
1	黑色布	Pb	P	/	符合
		Cd	P	/	符合
		Hg	P	/	符合
		Cr(VI)	P	/	符合
		PBBs	X	N.D.	符合
		PBDEs		N.D.	符合
2	棕色皮革(在 No.1 上)	Pb	P	/	符合
		Cd	P	/	符合
		Hg	P	/	符合
		Cr(VI)	P	/	符合
		PBBs	P	/	符合
		PBDEs		/	符合
3	黄色线(在 No.1 上)	Pb	P	/	符合
		Cd	P	/	符合
		Hg	P	/	符合
		Cr(VI)	P	/	符合
		PBBs	P	/	符合
		PBDEs		/	符合
4	棕色布(在 No.2 上)	Pb	P	/	符合
		Cd	P	/	符合
		Hg	P	/	符合
		Cr(VI)	P	/	符合
		PBBs	P	/	符合
		PBDEs		/	符合
5	灰色海绵(在 No.1 上)	Pb	P	/	符合
		Cd	P	/	符合
		Hg	P	/	符合
		Cr(VI)	P	/	符合
		PBBs	P	/	符合
		PBDEs		/	符合
6	白色布(在 No.5 上)	Pb	P	/	符合
		Cd	P	/	符合
		Hg	P	/	符合
		Cr(VI)	P	/	符合
		PBBs	P	/	符合
		PBDEs		/	符合

广州广电计量检测股份有限公司

地址: 天津市西青经济技术开发区赛达新兴产业园 G 座 1、2 层
电话: 4006020999 传真: +86-022-58226988 网址: <http://www.grgtest.com>

检测报告

校验码: 208065
报告编号: C202108205177

编号	样品描述	限用物质	XRF 扫描结果 (mg/kg)	化学检测 结果(mg/kg)	结论
7	黑色线(在 No.6 上)	Pb	P	/	符合
		Cd	P	/	符合
		Hg	P	/	符合
		Cr(VI)	P	/	符合
		PBBs	X	N.D.	符合
		PBDEs		N.D.	符合
8	红色布(在 No.1 上)	Pb	P	/	符合
		Cd	P	/	符合
		Hg	P	/	符合
		Cr(VI)	P	/	符合
		PBBs	P	/	符合
		PBDEs		/	符合
9	黑色线(在 No.8 上)	Pb	P	/	符合
		Cd	P	/	符合
		Hg	P	/	符合
		Cr(VI)	P	/	符合
		PBBs	P	/	符合
		PBDEs		/	符合
10	黑色毛毡(在 No.1 上)	Pb	P	/	符合
		Cd	P	/	符合
		Hg	P	/	符合
		Cr(VI)	P	/	符合
		PBBs	P	/	符合
		PBDEs		/	符合
11	白色无纺布(在 No.10 上)	Pb	P	/	符合
		Cd	P	/	符合
		Hg	P	/	符合
		Cr(VI)	P	/	符合
		PBBs	P	/	符合
		PBDEs		/	符合
12	黑色塑料(在 No.11 上)	Pb	P	/	符合
		Cd	P	/	符合
		Hg	P	/	符合
		Cr(VI)	P	/	符合
		PBBs	P	/	符合
		PBDEs		/	符合

广州广电计量检测股份有限公司

地址: 天津市西青经济技术开发区赛达新兴产业园 G 座 1、2 层
电话: 4006020999 传真: +86-022-58226988 网址: <http://www.grgtest.com>

检测报告

校验码: 208065
报告编号: C202108205177

编号	样品描述	限用物质	XRF 扫描结果 (mg/kg)	化学检测 结果(mg/kg)	结论
13	银灰色金属(在 No.12 上)	Pb	P	/	符合
		Cd	P	/	符合
		Hg	P	/	符合
		Cr(VI)	P	/	符合
		PBBs	/	/	/
		PBDEs	/	/	/
14	银灰色金属杆(在 No.13 上)	Pb	P	/	符合
		Cd	P	/	符合
		Hg	P	/	符合
		Cr(VI)	X	阴性	符合
		PBBs	/	/	/
		PBDEs	/	/	/
15	黑色布(在 No.1 上)	Pb	P	/	符合
		Cd	P	/	符合
		Hg	P	/	符合
		Cr(VI)	P	/	符合
		PBBs	P	/	符合
		PBDEs	/	/	符合
16	黑色塑料(在 No.15 上)	Pb	P	/	符合
		Cd	P	/	符合
		Hg	P	/	符合
		Cr(VI)	P	/	符合
		PBBs	P	/	符合
		PBDEs	/	/	符合
17-1	黑色表面金属(表层)(在 No.15 上)	Pb	P	/	符合
		Cd	P	/	符合
		Hg	P	/	符合
		Cr(VI)	P	/	符合
		PBBs	/	/	/
		PBDEs	/	/	/
17-2	银色金属(No.17-1 的基材)	Pb	P	/	符合
		Cd	P	/	符合
		Hg	P	/	符合
		Cr(VI)	P	/	符合
		PBBs	/	/	/
		PBDEs	/	/	/

广州广电计量检测股份有限公司

地址: 天津市西青经济技术开发区赛达新兴产业园 G 座 1、2 层
电话: 4006020999 传真: +86-022-58226988 网址: <http://www.grgtest.com>

检测报告

校验码: 208065
报告编号: C202108205177

编号	样品描述	限用物质	XRF 扫描结果 (mg/kg)	化学检测 结果(mg/kg)	结论
18-1	黑色表面金属(表层)(在 No.17 上)	Pb	P	/	符合
		Cd	P	/	符合
		Hg	P	/	符合
		Cr(VI)	P	/	符合
		PBBs	/	/	/
		PBDEs	/	/	/
18-2	银色金属(No.18-1 的基材)	Pb	P	/	符合
		Cd	P	/	符合
		Hg	P	/	符合
		Cr(VI)	P	/	符合
		PBBs	/	/	/
		PBDEs	/	/	/
19	银灰色金属(在 No.15 上)	Pb	P	/	符合
		Cd	P	/	符合
		Hg	P	/	符合
		Cr(VI)	P	/	符合
		PBBs	/	/	/
		PBDEs	/	/	/
20	黑色塑料(在 No.1 上)	Pb	P	/	符合
		Cd	P	/	符合
		Hg	P	/	符合
		Cr(VI)	P	/	符合
		PBBs	P	/	符合
		PBDEs	/	/	符合
21	黄色海绵(在 No.1 里)	Pb	P	/	符合
		Cd	P	/	符合
		Hg	P	/	符合
		Cr(VI)	P	/	符合
		PBBs	P	/	符合
		PBDEs	/	/	符合
22	灰色海绵(在 No.21 上)	Pb	P	/	符合
		Cd	P	/	符合
		Hg	P	/	符合
		Cr(VI)	P	/	符合
		PBBs	P	/	符合
		PBDEs	/	/	符合

广州广电计量检测股份有限公司

地址: 天津市西青经济技术开发区赛达新兴产业园 G 座 1、2 层
电话: 4006020999 传真: +86-022-58226988 网址: <http://www.grgtest.com>

检测报告

校验码: 208065
报告编号: C202108205177

编号	样品描述	限用物质	XRF 扫描结果 (mg/kg)	化学检测 结果(mg/kg)	结论
23	白色无纺布(在 No.22 上)	Pb	P	/	符合
		Cd	P	/	符合
		Hg	P	/	符合
		Cr(VI)	P	/	符合
		PBBs	P	/	符合
		PBDEs		/	符合
24	白色双面胶(在 No.23 上)	Pb	P	/	符合
		Cd	P	/	符合
		Hg	P	/	符合
		Cr(VI)	P	/	符合
		PBBs	P	/	符合
		PBDEs		/	符合
25	白色布(在 No.21 上)	Pb	P	/	符合
		Cd	P	/	符合
		Hg	P	/	符合
		Cr(VI)	P	/	符合
		PBBs	P	/	符合
		PBDEs		/	符合
26	灰色海绵(在 No.25 里)	Pb	P	/	符合
		Cd	P	/	符合
		Hg	P	/	符合
		Cr(VI)	P	/	符合
		PBBs	P	/	符合
		PBDEs		/	符合
27	带粘性的黑色棉(在 No.25 上)	Pb	P	/	符合
		Cd	P	/	符合
		Hg	P	/	符合
		Cr(VI)	P	/	符合
		PBBs	P	/	符合
		PBDEs		/	符合
28	白色线(在 No.25 上)	Pb	P	/	符合
		Cd	P	/	符合
		Hg	P	/	符合
		Cr(VI)	P	/	符合
		PBBs	P	/	符合
		PBDEs		/	符合

广州广电计量检测股份有限公司

地址: 天津市西青经济技术开发区赛达新兴产业园 G 座 1、2 层
电话: 4006020999 传真: +86-022-58226988 网址: <http://www.grgtest.com>

检测报告

校验码: 208065
报告编号: C202108205177

编号	样品描述	限用物质	XRF 扫描结果 (mg/kg)	化学检测 结果(mg/kg)	结论
29	透明塑料管(在 No.28 上)	Pb	P	/	符合
		Cd	P	/	符合
		Hg	P	/	符合
		Cr(VI)	P	/	符合
		PBBs	P	/	符合
		PBDEs		/	符合
30	银灰色金属(在 No.29 里)	Pb	P	/	符合
		Cd	P	/	符合
		Hg	P	/	符合
		Cr(VI)	P	/	符合
		PBBs	/	/	/
		PBDEs		/	/
31	黄色线(在 No.30 里)	Pb	P	/	符合
		Cd	P	/	符合
		Hg	P	/	符合
		Cr(VI)	P	/	符合
		PBBs	P	/	符合
		PBDEs		/	符合
32	带线的透明胶(在 No.25 上)	Pb	P	/	符合
		Cd	P	/	符合
		Hg	P	/	符合
		Cr(VI)	P	/	符合
		PBBs	P	/	符合
		PBDEs		/	符合
33	白色胶(在 No.27 里)	Pb	P	/	符合
		Cd	P	/	符合
		Hg	P	/	符合
		Cr(VI)	P	/	符合
		PBBs	P	/	符合
		PBDEs		/	符合
34	黑色橡胶管(在 No.33 上)	Pb	P	/	符合
		Cd	P	/	符合
		Hg	P	/	符合
		Cr(VI)	P	/	符合
		PBBs	X	N.D.	符合
		PBDEs		N.D.	符合

广州广电计量检测股份有限公司

地址: 天津市西青经济技术开发区赛达新兴产业园 G 座 1、2 层
电话: 4006020999 传真: +86-022-58226988 网址: <http://www.grgtest.com>

检测报告

校验码: 208065
报告编号: C202108205177

编号	样品描述	限用物质	XRF 扫描结果 (mg/kg)	化学检测 结果(mg/kg)	结论
35	银色金属焊锡(在 No.34 里)	Pb	X	β	符合
		Cd	P	/	符合
		Hg	P	/	符合
		Cr(VI)	P	/	符合
		PBBs	/	/	/
		PBDEs	/	/	/
36	白色塑料管(在 No.34 里)	Pb	P	/	符合
		Cd	P	/	符合
		Hg	P	/	符合
		Cr(VI)	P	/	符合
		PBBs	P	/	符合
		PBDEs	P	/	符合
37	银色金属丝(在 No.36 里)	Pb	P	/	符合
		Cd	P	/	符合
		Hg	P	/	符合
		Cr(VI)	P	/	符合
		PBBs	/	/	/
		PBDEs	/	/	/
38	透明塑料管(在 No.27 里)	Pb	P	/	符合
		Cd	P	/	符合
		Hg	P	/	符合
		Cr(VI)	P	/	符合
		PBBs	P	/	符合
		PBDEs	/	/	符合
39-1	银灰色表面金属(表层)(在 No.38 里)	Pb	P	/	符合
		Cd	P	/	符合
		Hg	P	/	符合
		Cr(VI)	P	/	符合
		PBBs	/	/	/
		PBDEs	/	/	/
39-2	银色金属(No.39-1 的基材)	Pb	P	/	符合
		Cd	P	/	符合
		Hg	P	/	符合
		Cr(VI)	P	/	符合
		PBBs	/	/	/
		PBDEs	/	/	/

广州广电计量检测股份有限公司

地址: 天津市西青经济技术开发区赛达新兴产业园 G 座 1、2 层
电话: 4006020999 传真: +86-022-58226988 网址: <http://www.grgtest.com>

检测报告

校验码: 208065
报告编号: C202108205177

编号	样品描述	限用物质	XRF 扫描结果 (mg/kg)	化学检测 结果(mg/kg)	结论
40	白色纸(在 No.39 上)	Pb	P	/	符合
		Cd	P	/	符合
		Hg	P	/	符合
		Cr(VI)	P	/	符合
		PBBs	P	/	符合
		PBDEs		/	符合
41	银灰色金属(在 No.39 里)	Pb	P	/	符合
		Cd	P	/	符合
		Hg	P	/	符合
		Cr(VI)	X	阴性	符合
		PBBs	/	/	/
		PBDEs		/	/
42	银色金属触点(在 No.41 上)	Pb	P	/	符合
		Cd	P	/	符合
		Hg	P	/	符合
		Cr(VI)	P	/	符合
		PBBs	/	/	/
		PBDEs		/	/
43	银色金属铆钉(在 No.41 上)	Pb	P	/	符合
		Cd	P	/	符合
		Hg	P	/	符合
		Cr(VI)	X	阴性	符合
		PBBs	/	/	/
		PBDEs		/	/
44-1	银灰色表面金属(表层)(在 No.40 上)	Pb	P	/	符合
		Cd	P	/	符合
		Hg	P	/	符合
		Cr(VI)	P	/	符合
		PBBs	/	/	/
		PBDEs		/	/
44-2	银色金属(No.44-1 的基材)	Pb	P	/	符合
		Cd	P	/	符合
		Hg	P	/	符合
		Cr(VI)	P	/	符合
		PBBs	/	/	/
		PBDEs		/	/

广州广电计量检测股份有限公司

地址: 天津市西青经济技术开发区赛达新兴产业园 G 座 1、2 层
电话: 4006020999 传真: +86-022-58226988 网址: <http://www.grgtest.com>

检测报告

校验码: 208065
报告编号: C202108205177

编号	样品描述	限用物质	XRF 扫描结果 (mg/kg)	化学检测 结果(mg/kg)	结论
45	银色金属触点(在 No.44 上)	Pb	P	/	符合
		Cd	P	/	符合
		Hg	P	/	符合
		Cr(VI)	P	/	符合
		PBBs	/	/	/
		PBDEs	/	/	/
46	红色塑料线皮(在 No.27 上)	Pb	P	/	符合
		Cd	P	/	符合
		Hg	P	/	符合
		Cr(VI)	P	/	符合
		PBBs	P	/	符合
		PBDEs	P	/	符合
47	黑色塑料线皮(在 No.27 上)	Pb	P	/	符合
		Cd	P	/	符合
		Hg	P	/	符合
		Cr(VI)	P	/	符合
		PBBs	P	/	符合
		PBDEs	P	/	符合
48	黑色胶布(在 No.47 上)	Pb	P	/	符合
		Cd	P	/	符合
		Hg	P	/	符合
		Cr(VI)	P	/	符合
		PBBs	P	/	符合
		PBDEs	P	/	符合
49	白色塑料标签(在 No.48 上)	Pb	P	/	符合
		Cd	P	/	符合
		Hg	P	/	符合
		Cr(VI)	P	/	符合
		PBBs	P	/	符合
		PBDEs	P	/	符合
50	白色塑料(在 No.47 上)	Pb	P	/	符合
		Cd	P	/	符合
		Hg	P	/	符合
		Cr(VI)	P	/	符合
		PBBs	P	/	符合
		PBDEs	P	/	符合

广州广电计量检测股份有限公司

地址: 天津市西青经济技术开发区赛达新兴产业园 G 座 1、2 层
电话: 4006020999 传真: +86-022-58226988 网址: <http://www.grgtest.com>

检测报告

校验码: 208065
报告编号: C202108205177

编号	样品描述	限用物质	XRF 扫描结果 (mg/kg)	化学检测 结果(mg/kg)	结论
51	白色塑料(在 No.50 上)	Pb	P	/	符合
		Cd	P	/	符合
		Hg	P	/	符合
		Cr(VI)	P	/	符合
		PBBs	P	/	符合
		PBDEs		/	符合
52-1	银灰色表面金属引脚(表层)(在 No.50 里)	Pb	P	/	符合
		Cd	P	/	符合
		Hg	P	/	符合
		Cr(VI)	P	/	符合
		PBBs	/	/	/
		PBDEs		/	/
52-2	金色金属引脚(No.52-1 的基材)	Pb	P	/	符合
		Cd	P	/	符合
		Hg	P	/	符合
		Cr(VI)	P	/	符合
		PBBs	/	/	/
		PBDEs		/	/
53	灰色海绵(在 No.25 上)	Pb	P	/	符合
		Cd	P	/	符合
		Hg	P	/	符合
		Cr(VI)	P	/	符合
		PBBs	P	/	符合
		PBDEs		/	符合
54	白色无纺布(在 No.53 上)	Pb	P	/	符合
		Cd	P	/	符合
		Hg	P	/	符合
		Cr(VI)	P	/	符合
		PBBs	P	/	符合
		PBDEs		/	符合
55	白色双面胶(在 No.54 上)	Pb	P	/	符合
		Cd	P	/	符合
		Hg	P	/	符合
		Cr(VI)	P	/	符合
		PBBs	P	/	符合
		PBDEs		/	符合

广州广电计量检测股份有限公司

地址: 天津市西青经济技术开发区赛达新兴产业园 G 座 1、2 层
电话: 4006020999 传真: +86-022-58226988 网址: <http://www.grgtest.com>

检测报告

校验码: 208065
报告编号: C202108205177

编号	样品描述	限用物质	XRF 扫描结果 (mg/kg)	化学检测 结果(mg/kg)	结论
56	白色布(在 No.21 上)	Pb	P	/	符合
		Cd	P	/	符合
		Hg	P	/	符合
		Cr(VI)	P	/	符合
		PBBs	P	/	符合
		PBDEs		/	符合
57	透明塑料(在 No.56 上)	Pb	P	/	符合
		Cd	P	/	符合
		Hg	P	/	符合
		Cr(VI)	P	/	符合
		PBBs	P	/	符合
		PBDEs		/	符合
58	白色海绵(在 No.1 里)	Pb	P	/	符合
		Cd	P	/	符合
		Hg	P	/	符合
		Cr(VI)	P	/	符合
		PBBs	P	/	符合
		PBDEs		/	符合
59	白色布(在 No.58 上)	Pb	P	/	符合
		Cd	P	/	符合
		Hg	P	/	符合
		Cr(VI)	P	/	符合
		PBBs	P	/	符合
		PBDEs		/	符合
60	带粘性的黑色棉(在 No.59 上)	Pb	P	/	符合
		Cd	P	/	符合
		Hg	P	/	符合
		Cr(VI)	P	/	符合
		PBBs	P	/	符合
		PBDEs		/	符合
61	灰色海绵(在 No.59 上)	Pb	P	/	符合
		Cd	P	/	符合
		Hg	P	/	符合
		Cr(VI)	P	/	符合
		PBBs	P	/	符合
		PBDEs		/	符合

广州广电计量检测股份有限公司

地址: 天津市西青经济技术开发区赛达新兴产业园 G 座 1、2 层
电话: 4006020999 传真: +86-022-58226988 网址: <http://www.grgtest.com>

检测报告

校验码: 208065
报告编号: C202108205177

编号	样品描述	限用物质	XRF 扫描结果 (mg/kg)	化学检测 结果(mg/kg)	结论
62	黑色固体(在 No.60 里)	Pb	P	/	符合
		Cd	P	/	符合
		Hg	P	/	符合
		Cr(VI)	P	/	符合
		PBBs	P	/	符合
		PBDEs		/	符合
63	黑色胶布(在 No.60 上)	Pb	P	/	符合
		Cd	P	/	符合
		Hg	P	/	符合
		Cr(VI)	P	/	符合
		PBBs	P	/	符合
		PBDEs		/	符合
64	白色塑料标签(在 No.63 上)	Pb	P	/	符合
		Cd	P	/	符合
		Hg	P	/	符合
		Cr(VI)	P	/	符合
		PBBs	P	/	符合
		PBDEs		/	符合
65	黑色塑料胶带(在 No.63 里)	Pb	P	/	符合
		Cd	P	/	符合
		Hg	P	/	符合
		Cr(VI)	P	/	符合
		PBBs	P	/	符合
		PBDEs		/	符合
66	黑色橡胶管(在 No.65 里)	Pb	P	/	符合
		Cd	P	/	符合
		Hg	P	/	符合
		Cr(VI)	P	/	符合
		PBBs	P	/	符合
		PBDEs		/	符合
67	黑色塑料线皮(在 No.66 里)	Pb	P	/	符合
		Cd	P	/	符合
		Hg	P	/	符合
		Cr(VI)	P	/	符合
		PBBs	P	/	符合
		PBDEs		/	符合

广州广电计量检测股份有限公司

地址: 天津市西青经济技术开发区赛达新兴产业园 G 座 1、2 层
电话: 4006020999 传真: +86-022-58226988 网址: <http://www.grgtest.com>

检测报告

校验码: 208065
报告编号: C202108205177

编号	样品描述	限用物质	XRF 扫描结果 (mg/kg)	化学检测 结果(mg/kg)	结论
68	银色金属丝(在 No.67 里)	Pb	P	/	符合
		Cd	P	/	符合
		Hg	P	/	符合
		Cr(VI)	P	/	符合
		PBBs	/	/	/
		PBDEs	/	/	/
69	铜色金属(在 No.68 上)	Pb	P	/	符合
		Cd	P	/	符合
		Hg	P	/	符合
		Cr(VI)	P	/	符合
		PBBs	/	/	/
		PBDEs	/	/	/
70	蓝色塑料线皮(在 No.63 里)	Pb	P	/	符合
		Cd	P	/	符合
		Hg	P	/	符合
		Cr(VI)	P	/	符合
		PBBs	P	/	符合
		PBDEs	/	/	符合
71	红色/蓝色塑料线皮(在 No.63 里)	Pb	P	/	符合
		Cd	P	/	符合
		Hg	P	/	符合
		Cr(VI)	P	/	符合
		PBBs	P	/	符合
		PBDEs	/	/	符合
72	铜色金属丝(在 No.71 里)	Pb	P	/	符合
		Cd	P	/	符合
		Hg	P	/	符合
		Cr(VI)	P	/	符合
		PBBs	/	/	/
		PBDEs	/	/	/
73	白色塑料(在 No.71 上)	Pb	P	/	符合
		Cd	P	/	符合
		Hg	P	/	符合
		Cr(VI)	P	/	符合
		PBBs	P	/	符合
		PBDEs	/	/	符合

广州广电计量检测股份有限公司

地址: 天津市西青经济技术开发区赛达新兴产业园 G 座 1、2 层
电话: 4006020999 传真: +86-022-58226988 网址: <http://www.grgtest.com>

检测报告

校验码: 208065
报告编号: C202108205177

编号	样品描述	限用物质	XRF 扫描结果 (mg/kg)	化学检测 结果(mg/kg)	结论
74	白色塑料(在 No.73 上)	Pb	P	/	符合
		Cd	P	/	符合
		Hg	P	/	符合
		Cr(VI)	P	/	符合
		PBBs	P	/	符合
		PBDEs		/	符合
75-1	银灰色表面金属引脚(表层)(在 No.73 里)	Pb	P	/	符合
		Cd	P	/	符合
		Hg	P	/	符合
		Cr(VI)	P	/	符合
		PBBs	/	/	/
		PBDEs	/	/	/
75-2	金色金属引脚(No.75-1 的基材)	Pb	P	/	符合
		Cd	P	/	符合
		Hg	P	/	符合
		Cr(VI)	P	/	符合
		PBBs	/	/	/
		PBDEs	/	/	/
76	白色塑料(在 No.71 上)	Pb	P	/	符合
		Cd	P	/	符合
		Hg	P	/	符合
		Cr(VI)	P	/	符合
		PBBs	P	/	符合
		PBDEs		/	符合
77-1	银灰色表面金属引脚(表层)(在 No.76 里)	Pb	P	/	符合
		Cd	P	/	符合
		Hg	P	/	符合
		Cr(VI)	P	/	符合
		PBBs	/	/	/
		PBDEs	/	/	/
77-2	金色金属引脚(No.77-1 的基材)	Pb	P	/	符合
		Cd	P	/	符合
		Hg	P	/	符合
		Cr(VI)	P	/	符合
		PBBs	/	/	/
		PBDEs	/	/	/

广州广电计量检测股份有限公司

地址: 天津市西青经济技术开发区赛达新兴产业园 G 座 1、2 层

电话: 4006020999 传真: +86-022-58226988 网址: <http://www.grgtest.com>

检测报告

校验码: 208065
报告编号: C202108205177

编号	样品描述	限用物质	XRF 扫描结果 (mg/kg)	化学检测 结果(mg/kg)	结论
78	黄色布(在 No.58 上)	Pb	P	/	符合
		Cd	P	/	符合
		Hg	P	/	符合
		Cr(VI)	P	/	符合
		PBBs	P	/	符合
		PBDEs		/	符合
79	透明塑料(在 No.78 上)	Pb	P	/	符合
		Cd	P	/	符合
		Hg	P	/	符合
		Cr(VI)	P	/	符合
		PBBs	P	/	符合
		PBDEs		/	符合
80	黄色布(在 No.79 上)	Pb	P	/	符合
		Cd	P	/	符合
		Hg	P	/	符合
		Cr(VI)	P	/	符合
		PBBs	P	/	符合
		PBDEs		/	符合
81	黑色胶(在 No.58 上)	Pb	P	/	符合
		Cd	P	/	符合
		Hg	P	/	符合
		Cr(VI)	P	/	符合
		PBBs	P	/	符合
		PBDEs		/	符合
82	红色塑料(在 No.81 上)	Pb	P	/	符合
		Cd	P	/	符合
		Hg	P	/	符合
		Cr(VI)	P	/	符合
		PBBs	P	/	符合
		PBDEs		/	符合
83	黑色塑料(在 No.58 里)	Pb	P	/	符合
		Cd	P	/	符合
		Hg	P	/	符合
		Cr(VI)	P	/	符合
		PBBs	P	/	符合
		PBDEs		/	符合

广州广电计量检测股份有限公司

地址: 天津市西青经济技术开发区赛达新兴产业园 G 座 1、2 层
电话: 4006020999 传真: +86-022-58226988 网址: <http://www.grgtest.com>

检测报告

校验码: 208065
报告编号: C202108205177

编号	样品描述	限用物质	XRF 扫描结果 (mg/kg)	化学检测 结果(mg/kg)	结论
84	黑色塑料(在 No.83 上)	Pb	P	/	符合
		Cd	X	N.D.	符合
		Hg	P	/	符合
		Cr(VI)	P	/	符合
		PBBs	X	N.D.	符合
		PBDEs		N.D.	符合
85	黑色塑料扇叶(在 No.84 上)	Pb	P	/	符合
		Cd	P	/	符合
		Hg	P	/	符合
		Cr(VI)	P	/	符合
		PBBs	X	N.D.	符合
		PBDEs		N.D.	符合
86	白色塑料标签(在 No.84 上)	Pb	P	/	符合
		Cd	P	/	符合
		Hg	P	/	符合
		Cr(VI)	P	/	符合
		PBBs	P	/	符合
		PBDEs		/	符合
87	银灰色金属杆(在 No.85 上)	Pb	P	/	符合
		Cd	P	/	符合
		Hg	P	/	符合
		Cr(VI)	X	阴性	符合
		PBBs	/	/	/
		PBDEs		/	/
88	银灰色金属弹簧(在 No.87 上)	Pb	P	/	符合
		Cd	P	/	符合
		Hg	P	/	符合
		Cr(VI)	X	阴性	符合
		PBBs	/	/	/
		PBDEs		/	/
89	银灰色金属垫圈(在 No.87 上)	Pb	P	/	符合
		Cd	P	/	符合
		Hg	P	/	符合
		Cr(VI)	X	阴性	符合
		PBBs	/	/	/
		PBDEs		/	/

广州广电计量检测股份有限公司

地址: 天津市西青经济技术开发区赛达新兴产业园 G 座 1、2 层
电话: 4006020999 传真: +86-022-58226988 网址: <http://www.grgtest.com>

检测报告

校验码: 208065
报告编号: C202108205177

编号	样品描述	限用物质	XRF 扫描结果 (mg/kg)	化学检测 结果(mg/kg)	结论
90-1	黑色表面金属卡簧(表层)(在 No.87 上)	Pb	P	/	符合
		Cd	P	/	符合
		Hg	P	/	符合
		Cr(VI)	X	阴性	符合
		PBBs	/	/	/
		PBDEs	/	/	/
90-2	银色金属卡簧(No.90-1 的基材)	Pb	P	/	符合
		Cd	P	/	符合
		Hg	P	/	符合
		Cr(VI)	X	阴性	符合
		PBBs	/	/	/
		PBDEs	/	/	/
91	银灰色金属(在 No.87 上)	Pb	P	/	符合
		Cd	P	/	符合
		Hg	P	/	符合
		Cr(VI)	X	阴性	符合
		PBBs	/	/	/
		PBDEs	/	/	/
92	银灰色金属盖(在 No.91 上)	Pb	P	/	符合
		Cd	P	/	符合
		Hg	P	/	符合
		Cr(VI)	X	阴性	符合
		PBBs	/	/	/
		PBDEs	/	/	/
93	银灰色金属(在 No.92 上)	Pb	P	/	符合
		Cd	P	/	符合
		Hg	P	/	符合
		Cr(VI)	X	阴性	符合
		PBBs	/	/	/
		PBDEs	/	/	/
94	银灰色金属环(在 No.92 上)	Pb	P	/	符合
		Cd	P	/	符合
		Hg	P	/	符合
		Cr(VI)	X	阴性	符合
		PBBs	/	/	/
		PBDEs	/	/	/

广州广电计量检测股份有限公司

地址: 天津市西青经济技术开发区赛达新兴产业园 G 座 1、2 层
电话: 4006020999 传真: +86-022-58226988 网址: <http://www.grgtest.com>

检测报告

校验码: 208065
报告编号: C202108205177

编号	样品描述	限用物质	XRF 扫描结果 (mg/kg)	化学检测 结果(mg/kg)	结论
95	棕色塑料(在 No.93 里)	Pb	P	/	符合
		Cd	P	/	符合
		Hg	P	/	符合
		Cr(VI)	P	/	符合
		PBBs	P	/	符合
		PBDEs		/	符合
96	银灰色金属球(在 No.95 上)	Pb	P	/	符合
		Cd	P	/	符合
		Hg	P	/	符合
		Cr(VI)	X	阴性	符合
		PBBs	/	/	/
		PBDEs		/	/
97-1	银灰色表面金属(表层)(在 No.85 上)	Pb	P	/	符合
		Cd	P	/	符合
		Hg	P	/	符合
		Cr(VI)	X	阴性	符合
		PBBs	/	/	/
		PBDEs		/	/
97-2	银色金属(No.97-1 的基材)	Pb	P	/	符合
		Cd	P	/	符合
		Hg	P	/	符合
		Cr(VI)	X	阴性	符合
		PBBs	/	/	/
		PBDEs		/	/
98	黑色磁铁(在 No.97 上)	Pb	P	/	符合
		Cd	P	/	符合
		Hg	P	/	符合
		Cr(VI)	P	/	符合
		PBBs	P	/	符合
		PBDEs		/	符合
99	白色胶(在 No.97 上)	Pb	P	/	符合
		Cd	P	/	符合
		Hg	P	/	符合
		Cr(VI)	P	/	符合
		PBBs	P	/	符合
		PBDEs		/	符合

广州广电计量检测股份有限公司

地址: 天津市西青经济技术开发区赛达新兴产业园 G 座 1、2 层
电话: 4006020999 传真: +86-022-58226988 网址: <http://www.grgtest.com>

检测报告

校验码: 208065
报告编号: C202108205177

编号	样品描述	限用物质	XRF 扫描结果 (mg/kg)	化学检测 结果(mg/kg)	结论
100	黑色塑料(在 No.84 上)	Pb	P	/	符合
		Cd	P	/	符合
		Hg	P	/	符合
		Cr(VI)	P	/	符合
		PBBs	X	N.D.	符合
		PBDEs		N.D.	符合
101	铜色漆包线(在 No.100 上)	Pb	P	/	符合
		Cd	P	/	符合
		Hg	P	/	符合
		Cr(VI)	P	/	符合
		PBBs	P	/	符合
		PBDEs		/	符合
102	银灰色金属(在 No.84 上)	Pb	P	/	符合
		Cd	P	/	符合
		Hg	P	/	符合
		Cr(VI)	X	阴性	符合
		PBBs	/	/	/
		PBDEs		/	/
103	黑色塑料(在 No.84 上)	Pb	P	/	符合
		Cd	P	/	符合
		Hg	P	/	符合
		Cr(VI)	P	/	符合
		PBBs	X	N.D.	符合
		PBDEs		N.D.	符合
104	黄色/绿色 PCB 板(在 No.84 上)	Pb	P	/	符合
		Cd	P	/	符合
		Hg	P	/	符合
		Cr(VI)	P	/	符合
		PBBs	X	N.D.	符合
		PBDEs		N.D.	符合
105	银灰色金属引脚(在 No.104 上)	Pb	P	/	符合
		Cd	P	/	符合
		Hg	P	/	符合
		Cr(VI)	P	/	符合
		PBBs	/	/	/
		PBDEs		/	/

广州广电计量检测股份有限公司

地址: 天津市西青经济技术开发区赛达新兴产业园 G 座 1、2 层
电话: 4006020999 传真: +86-022-58226988 网址: <http://www.grgtest.com>

检测报告

校验码: 208065
报告编号: C202108205177

编号	样品描述	限用物质	XRF 扫描结果 (mg/kg)	化学检测 结果(mg/kg)	结论
106	黑色本体(D2)(在 No.104 上)	Pb	P	/	符合
		Cd	P	/	符合
		Hg	P	/	符合
		Cr(VI)	P	/	符合
		PBBs	P	/	符合
		PBDEs		/	符合
107	黑色本体(U1)(在 No.104 上)	Pb	P	/	符合
		Cd	P	/	符合
		Hg	P	/	符合
		Cr(VI)	P	/	符合
		PBBs	P	/	符合
		PBDEs		/	符合
108	黑色本体(R1)(在 No.104 上)	Pb	P	/	符合
		Cd	P	/	符合
		Hg	P	/	符合
		Cr(VI)	P	/	符合
		PBBs	P	/	符合
		PBDEs		/	符合
109	黑色本体(Z1)(在 No.104 上)	Pb	P	/	符合
		Cd	P	/	符合
		Hg	P	/	符合
		Cr(VI)	P	/	符合
		PBBs	P	/	符合
		PBDEs		/	符合
110	棕色本体(在 No.104 上)	Pb	P	/	符合
		Cd	P	/	符合
		Hg	P	/	符合
		Cr(VI)	P	/	符合
		PBBs	P	/	符合
		PBDEs		/	符合
111	银灰色金属焊锡(在 No.104 上)	Pb	P	/	符合
		Cd	P	/	符合
		Hg	P	/	符合
		Cr(VI)	P	/	符合
		PBBs	/	/	/
		PBDEs		/	/

广州广电计量检测股份有限公司

地址: 天津市西青经济技术开发区赛达新兴产业园 G 座 1、2 层
电话: 4006020999 传真: +86-022-58226988 网址: <http://www.grgtest.com>

检测报告

校验码: 208065
报告编号: C202108205177

编号	样品描述	限用物质	XRF 扫描结果 (mg/kg)	化学检测 结果(mg/kg)	结论
112	黑色塑料卡扣(在 No.63 上)	Pb	P	/	符合
		Cd	P	/	符合
		Hg	P	/	符合
		Cr(VI)	P	/	符合
		PBBs	P	/	符合
		PBDEs		/	符合
113	黑色塑料管(在 No.63 上)	Pb	P	/	符合
		Cd	P	/	符合
		Hg	P	/	符合
		Cr(VI)	P	/	符合
		PBBs	P	/	符合
		PBDEs		/	符合
114	黑色橡胶管(在 No.113 里)	Pb	P	/	符合
		Cd	P	/	符合
		Hg	P	/	符合
		Cr(VI)	P	/	符合
		PBBs	P	/	符合
		PBDEs		/	符合
115	黑色塑料(在 No.63 上)	Pb	P	/	符合
		Cd	P	/	符合
		Hg	P	/	符合
		Cr(VI)	P	/	符合
		PBBs	P	/	符合
		PBDEs		/	符合
116	银灰色金属丝(在 No.115 里)	Pb	P	/	符合
		Cd	P	/	符合
		Hg	P	/	符合
		Cr(VI)	P	/	符合
		PBBs	/	/	/
		PBDEs		/	/
117	白色塑料标签(在 No.63 上)	Pb	P	/	符合
		Cd	P	/	符合
		Hg	P	/	符合
		Cr(VI)	P	/	符合
		PBBs	P	/	符合
		PBDEs		/	符合

广州广电计量检测股份有限公司

地址: 天津市西青经济技术开发区赛达新兴产业园 G 座 1、2 层
电话: 4006020999 传真: +86-022-58226988 网址: <http://www.grgtest.com>

检测报告

校验码: 208065
报告编号: C202108205177

编号	样品描述	限用物质	XRF 扫描结果 (mg/kg)	化学检测 结果(mg/kg)	结论
118	红色塑料线皮(在 No.63 里)	Pb	P	/	符合
		Cd	P	/	符合
		Hg	P	/	符合
		Cr(VI)	P	/	符合
		PBBs	P	/	符合
		PBDEs		/	符合
119	蓝色塑料线皮(在 No.63 里)	Pb	P	/	符合
		Cd	P	/	符合
		Hg	P	/	符合
		Cr(VI)	P	/	符合
		PBBs	P	/	符合
		PBDEs		/	符合
120	黑色塑料线皮(在 No.63 里)	Pb	P	/	符合
		Cd	P	/	符合
		Hg	P	/	符合
		Cr(VI)	P	/	符合
		PBBs	P	/	符合
		PBDEs		/	符合
121	银色金属丝(在 No.120 里)	Pb	P	/	符合
		Cd	P	/	符合
		Hg	P	/	符合
		Cr(VI)	P	/	符合
		PBBs	/	/	/
		PBDEs		/	/
122	黑色塑料(在 No.120 上)	Pb	P	/	符合
		Cd	P	/	符合
		Hg	P	/	符合
		Cr(VI)	P	/	符合
		PBBs	P	/	符合
		PBDEs		/	符合
123	白色塑料(在 No.120 上)	Pb	P	/	符合
		Cd	P	/	符合
		Hg	P	/	符合
		Cr(VI)	P	/	符合
		PBBs	P	/	符合
		PBDEs		/	符合

广州广电计量检测股份有限公司

地址: 天津市西青经济技术开发区赛达新兴产业园 G 座 1、2 层
电话: 4006020999 传真: +86-022-58226988 网址: <http://www.grgtest.com>

检测报告

校验码: 208065
报告编号: C202108205177

编号	样品描述	限用物质	XRF 扫描结果 (mg/kg)	化学检测 结果(mg/kg)	结论
124-1	银灰色表面金属引脚(表层)(在 No.123 里)	Pb	P	/	符合
		Cd	P	/	符合
		Hg	P	/	符合
		Cr(VI)	P	/	符合
		PBBs	/	/	/
		PBDEs	/	/	/
124-2	铜色金属引脚(No.124-1 的基材)	Pb	P	/	符合
		Cd	P	/	符合
		Hg	P	/	符合
		Cr(VI)	P	/	符合
		PBBs	/	/	/
		PBDEs	/	/	/
125	银灰色金属(在 No.124 上)	Pb	P	/	符合
		Cd	P	/	符合
		Hg	P	/	符合
		Cr(VI)	X	阴性	符合
		PBBs	/	/	/
		PBDEs	/	/	/
126	黑色塑料(在 No.123 上)	Pb	P	/	符合
		Cd	P	/	符合
		Hg	P	/	符合
		Cr(VI)	P	/	符合
		PBBs	P	/	符合
		PBDEs	/	/	符合
127	白色塑料标签(在 No.126 上)	Pb	P	/	符合
		Cd	P	/	符合
		Hg	P	/	符合
		Cr(VI)	P	/	符合
		PBBs	P	/	符合
		PBDEs	/	/	符合
128	黑色塑料(在 No.126 上)	Pb	P	/	符合
		Cd	P	/	符合
		Hg	P	/	符合
		Cr(VI)	P	/	符合
		PBBs	P	/	符合
		PBDEs	/	/	符合

广州广电计量检测股份有限公司

地址: 天津市西青经济技术开发区赛达新兴产业园 G 座 1、2 层
电话: 4006020999 传真: +86-022-58226988 网址: <http://www.grgtest.com>

检测报告

校验码: 208065
报告编号: C202108205177

编号	样品描述	限用物质	XRF 扫描结果 (mg/kg)	化学检测 结果(mg/kg)	结论
129	带粘性的黑色泡棉(在 No.128 上)	Pb	P	/	符合
		Cd	P	/	符合
		Hg	P	/	符合
		Cr(VI)	P	/	符合
		PBBs	P	/	符合
		PBDEs		/	符合
130	白色标签纸(在 No.129 上)	Pb	P	/	符合
		Cd	P	/	符合
		Hg	P	/	符合
		Cr(VI)	P	/	符合
		PBBs	P	/	符合
		PBDEs		/	符合
131	白色塑料标签(在 No.129 上)	Pb	P	/	符合
		Cd	P	/	符合
		Hg	P	/	符合
		Cr(VI)	P	/	符合
		PBBs	P	/	符合
		PBDEs		/	符合
132	绿色 PCB 板(在 No.129 里)	Pb	P	/	符合
		Cd	P	/	符合
		Hg	P	/	符合
		Cr(VI)	P	/	符合
		PBBs	X	N.D.	符合
		PBDEs		N.D.	符合
133	黑色本体(在 No.132 上)	Pb	X	Φ	符合
		Cd	P	/	符合
		Hg	P	/	符合
		Cr(VI)	P	/	符合
		PBBs	P	/	符合
		PBDEs		/	符合
134	棕色本体(在 No.132 上)	Pb	P	/	符合
		Cd	P	/	符合
		Hg	P	/	符合
		Cr(VI)	P	/	符合
		PBBs	P	/	符合
		PBDEs		/	符合

广州广电计量检测股份有限公司

地址: 天津市西青经济技术开发区赛达新兴产业园 G 座 1、2 层
电话: 4006020999 传真: +86-022-58226988 网址: <http://www.grgtest.com>

检测报告

校验码: 208065
报告编号: C202108205177

编号	样品描述	限用物质	XRF 扫描结果 (mg/kg)	化学检测 结果(mg/kg)	结论
135	黑色本体(在 No.132 上)	Pb	P	/	符合
		Cd	P	/	符合
		Hg	P	/	符合
		Cr(VI)	P	/	符合
		PBBs	P	/	符合
		PBDEs		/	符合
136	棕色本体(在 No.132 上)	Pb	P	/	符合
		Cd	P	/	符合
		Hg	P	/	符合
		Cr(VI)	P	/	符合
		PBBs	P	/	符合
		PBDEs		/	符合
137	黑色本体(在 No.132 上)	Pb	P	/	符合
		Cd	P	/	符合
		Hg	P	/	符合
		Cr(VI)	P	/	符合
		PBBs	P	/	符合
		PBDEs		/	符合
138	黑色固体(在 No.137 上)	Pb	P	/	符合
		Cd	P	/	符合
		Hg	P	/	符合
		Cr(VI)	P	/	符合
		PBBs	P	/	符合
		PBDEs		/	符合
139	铜色漆包线(在 No.138 里)	Pb	P	/	符合
		Cd	P	/	符合
		Hg	P	/	符合
		Cr(VI)	P	/	符合
		PBBs	P	/	符合
		PBDEs		/	符合
140	黑色本体(R21)(在 No.132 上)	Pb	X	Φ	符合
		Cd	P	/	符合
		Hg	P	/	符合
		Cr(VI)	P	/	符合
		PBBs	P	/	符合
		PBDEs		/	符合

广州广电计量检测股份有限公司

地址: 天津市西青经济技术开发区赛达新兴产业园 G 座 1、2 层
电话: 4006020999 传真: +86-022-58226988 网址: <http://www.grgtest.com>

检测报告

校验码: 208065
报告编号: C202108205177

编号	样品描述	限用物质	XRF 扫描结果 (mg/kg)	化学检测 结果(mg/kg)	结论
141	黑色本体(U4)(在 No.132 上)	Pb	P	/	符合
		Cd	P	/	符合
		Hg	P	/	符合
		Cr(VI)	P	/	符合
		PBBs	P	/	符合
		PBDEs		/	符合
142	黑色本体(U1)(在 No.132 上)	Pb	P	/	符合
		Cd	P	/	符合
		Hg	P	/	符合
		Cr(VI)	P	/	符合
		PBBs	P	/	符合
		PBDEs		/	符合
143	棕色本体(在 No.132 上)	Pb	P	/	符合
		Cd	P	/	符合
		Hg	P	/	符合
		Cr(VI)	P	/	符合
		PBBs	P	/	符合
		PBDEs		/	符合
144	黑色本体(Q1)(在 No.132 上)	Pb	P	/	符合
		Cd	P	/	符合
		Hg	P	/	符合
		Cr(VI)	P	/	符合
		PBBs	P	/	符合
		PBDEs		/	符合
145	黑色本体(O1)(在 No.132 上)	Pb	P	/	符合
		Cd	P	/	符合
		Hg	P	/	符合
		Cr(VI)	P	/	符合
		PBBs	P	/	符合
		PBDEs		/	符合
146	黑色本体(O3)(在 No.132 上)	Pb	P	/	符合
		Cd	P	/	符合
		Hg	P	/	符合
		Cr(VI)	P	/	符合
		PBBs	P	/	符合
		PBDEs		/	符合

广州广电计量检测股份有限公司

地址: 天津市西青经济技术开发区赛达新兴产业园 G 座 1、2 层
电话: 4006020999 传真: +86-022-58226988 网址: <http://www.grgtest.com>

检测报告

校验码: 208065
报告编号: C202108205177

编号	样品描述	限用物质	XRF 扫描结果 (mg/kg)	化学检测 结果(mg/kg)	结论
147	黑色本体(R12)(在 No.132 上)	Pb	P	/	符合
		Cd	P	/	符合
		Hg	P	/	符合
		Cr(VI)	P	/	符合
		PBBs	P	/	符合
		PBDEs		/	符合
148	白色塑料标签(在 No.132 上)	Pb	P	/	符合
		Cd	P	/	符合
		Hg	P	/	符合
		Cr(VI)	P	/	符合
		PBBs	P	/	符合
		PBDEs		/	符合
149	黑色本体(在 No.132 上)	Pb	P	/	符合
		Cd	P	/	符合
		Hg	P	/	符合
		Cr(VI)	P	/	符合
		PBBs	P	/	符合
		PBDEs		/	符合
150-1	银灰色表面金属引脚(表层)(在 No.149 上)	Pb	P	/	符合
		Cd	P	/	符合
		Hg	P	/	符合
		Cr(VI)	P	/	符合
		PBBs	/	/	/
		PBDEs		/	/
150-2	铜色金属引脚(No.150-1 的基材)	Pb	P	/	符合
		Cd	P	/	符合
		Hg	P	/	符合
		Cr(VI)	P	/	符合
		PBBs	/	/	/
		PBDEs		/	/
151	黑色塑料(在 No.132 上)	Pb	P	/	符合
		Cd	P	/	符合
		Hg	P	/	符合
		Cr(VI)	P	/	符合
		PBBs	P	/	符合
		PBDEs		/	符合

广州广电计量检测股份有限公司

地址: 天津市西青经济技术开发区赛达新兴产业园 G 座 1、2 层
电话: 4006020999 传真: +86-022-58226988 网址: <http://www.grgtest.com>

检测报告

校验码: 208065
报告编号: C202108205177

编号	样品描述	限用物质	XRF 扫描结果 (mg/kg)	化学检测 结果(mg/kg)	结论
152	银灰色金属(在 No.151 上)	Pb	P	/	符合
		Cd	P	/	符合
		Hg	P	/	符合
		Cr(VI)	P	/	符合
		PBBs	/	/	/
		PBDEs	/	/	/
153	黑色橡胶(在 No.152 里)	Pb	P	/	符合
		Cd	P	/	符合
		Hg	P	/	符合
		Cr(VI)	P	/	符合
		PBBs	P	/	符合
		PBDEs	P	/	符合
154	棕色塑料(在 No.152 里)	Pb	P	/	符合
		Cd	P	/	符合
		Hg	P	/	符合
		Cr(VI)	P	/	符合
		PBBs	P	/	符合
		PBDEs	P	/	符合
155	棕色纸(在 No.152 里)	Pb	P	/	符合
		Cd	P	/	符合
		Hg	P	/	符合
		Cr(VI)	P	/	符合
		PBBs	P	/	符合
		PBDEs	P	/	符合
156	银灰色金属(深)(在 No.152 里)	Pb	P	/	符合
		Cd	P	/	符合
		Hg	P	/	符合
		Cr(VI)	P	/	符合
		PBBs	/	/	/
		PBDEs	/	/	/
157	银灰色金属(浅)(在 No.152 里)	Pb	P	/	符合
		Cd	P	/	符合
		Hg	P	/	符合
		Cr(VI)	P	/	符合
		PBBs	/	/	/
		PBDEs	/	/	/

广州广电计量检测股份有限公司

地址: 天津市西青经济技术开发区赛达新兴产业园 G 座 1、2 层
电话: 4006020999 传真: +86-022-58226988 网址: <http://www.grgtest.com>

检测报告

校验码: 208065
报告编号: C202108205177

编号	样品描述	限用物质	XRF 扫描结果 (mg/kg)	化学检测 结果(mg/kg)	结论
158	银色金属引脚(在 No.152 里)	Pb	P	/	符合
		Cd	P	/	符合
		Hg	P	/	符合
		Cr(VI)	P	/	符合
		PBBs	/	/	/
		PBDEs	/	/	/
159	黑色塑料(在 No.132 上)	Pb	P	/	符合
		Cd	P	/	符合
		Hg	P	/	符合
		Cr(VI)	P	/	符合
		PBBs	P	/	符合
		PBDEs	/	/	符合
160-1	银灰色表面金属引脚(表层)(在 No.159 里)	Pb	P	/	符合
		Cd	P	/	符合
		Hg	P	/	符合
		Cr(VI)	P	/	符合
		PBBs	/	/	/
		PBDEs	/	/	/
160-2	铜色金属引脚(No.160-1 的基材)	Pb	P	/	符合
		Cd	P	/	符合
		Hg	P	/	符合
		Cr(VI)	P	/	符合
		PBBs	/	/	/
		PBDEs	/	/	/
161	黑色塑料(在 No.132 上)	Pb	P	/	符合
		Cd	P	/	符合
		Hg	P	/	符合
		Cr(VI)	P	/	符合
		PBBs	P	/	符合
		PBDEs	/	/	符合
162-1	银灰色表面金属引脚(表层)(在 No.161 里)	Pb	P	/	符合
		Cd	P	/	符合
		Hg	P	/	符合
		Cr(VI)	P	/	符合
		PBBs	/	/	/
		PBDEs	/	/	/

广州广电计量检测股份有限公司

地址: 天津市西青经济技术开发区赛达新兴产业园 G 座 1、2 层
电话: 4006020999 传真: +86-022-58226988 网址: <http://www.grgtest.com>

检测报告

校验码: 208065
报告编号: C202108205177

编号	样品描述	限用物质	XRF 扫描结果 (mg/kg)	化学检测 结果(mg/kg)	结论
162-2	铜色金属引脚(No.162-1 的基材)	Pb	P	/	符合
		Cd	P	/	符合
		Hg	P	/	符合
		Cr(VI)	P	/	符合
		PBBs	/	/	/
		PBDEs	/	/	/
163-1	银灰色表面金属引脚(表层)(在 No.161 里)	Pb	P	/	符合
		Cd	P	/	符合
		Hg	P	/	符合
		Cr(VI)	P	/	符合
		PBBs	/	/	/
		PBDEs	/	/	/
163-2	铜色金属引脚(No.163-1 的基材)	Pb	P	/	符合
		Cd	P	/	符合
		Hg	P	/	符合
		Cr(VI)	P	/	符合
		PBBs	/	/	/
		PBDEs	/	/	/
164	白色塑料扎带(在 No.63 上)	Pb	P	/	符合
		Cd	P	/	符合
		Hg	P	/	符合
		Cr(VI)	P	/	符合
		PBBs	P	/	符合
		PBDEs	/	/	符合
165	黑色塑料(在 No.1 上)	Pb	X	677	符合
		Cd	P	/	符合
		Hg	P	/	符合
		Cr(VI)	P	/	符合
		PBBs	P	/	符合
		PBDEs	/	/	符合
166-1	黑色表面金属螺钉(表层)(在 No.165 上)	Pb	P	/	符合
		Cd	P	/	符合
		Hg	P	/	符合
		Cr(VI)	X	1324.88*	不符合
		PBBs	/	/	/
		PBDEs	/	/	/

广州广电计量检测股份有限公司

地址: 天津市西青经济技术开发区赛达新兴产业园 G 座 1、2 层
电话: 4006020999 传真: +86-022-58226988 网址: <http://www.grgtest.com>

检测报告

校验码: 208065
报告编号: C202108205177

编号	样品描述	限用物质	XRF 扫描结果 (mg/kg)	化学检测 结果(mg/kg)	结论
166-2	银色金属螺钉(No.166-1 的基材)	Pb	P	/	符合
		Cd	P	/	符合
		Hg	P	/	符合
		Cr(VI)	X	阴性	符合
		PBBs	/	/	/
		PBDEs	/	/	/
167	黑色塑料(在 No.1 上)	Pb	P	/	符合
		Cd	P	/	符合
		Hg	P	/	符合
		Cr(VI)	P	/	符合
		PBBs	X	N.D.	符合
		PBDEs	X	N.D.	符合
168	黑色塑料(在 No.167 上)	Pb	P	/	符合
		Cd	P	/	符合
		Hg	P	/	符合
		Cr(VI)	P	/	符合
		PBBs	P	/	符合
		PBDEs	P	/	符合
169	黑色塑料部件(在 No.167 上)	Pb	P	/	符合
		Cd	P	/	符合
		Hg	P	/	符合
		Cr(VI)	P	/	符合
		PBBs	X	N.D.	符合
		PBDEs	X	N.D.	符合
170	黑色涂层(在 No.169 上)	Pb	P	/	符合
		Cd	P	/	符合
		Hg	P	/	符合
		Cr(VI)	P	/	符合
		PBBs	P	/	符合
		PBDEs	P	/	符合
171	白色塑料(No.170 的基材)	Pb	P	/	符合
		Cd	P	/	符合
		Hg	P	/	符合
		Cr(VI)	P	/	符合
		PBBs	P	/	符合
		PBDEs	P	/	符合

广州广电计量检测股份有限公司

地址: 天津市西青经济技术开发区赛达新兴产业园 G 座 1、2 层
电话: 4006020999 传真: +86-022-58226988 网址: <http://www.grgtest.com>

检测报告

校验码: 208065
报告编号: C202108205177

编号	样品描述	限用物质	XRF 扫描结果 (mg/kg)	化学检测 结果(mg/kg)	结论
172	黑色塑料(在 No.171 上)	Pb	P	/	符合
		Cd	P	/	符合
		Hg	P	/	符合
		Cr(VI)	P	/	符合
		PBBs	P	/	符合
		PBDEs		/	符合
173	透明塑料(在 No.172 上)	Pb	P	/	符合
		Cd	P	/	符合
		Hg	P	/	符合
		Cr(VI)	P	/	符合
		PBBs	P	/	符合
		PBDEs		/	符合
174	银色金属球(在 No.172 里)	Pb	P	/	符合
		Cd	P	/	符合
		Hg	P	/	符合
		Cr(VI)	X	阴性	符合
		PBBs	/	/	/
		PBDEs		/	/
175	黑色涂层(在 No.171 上)	Pb	P	/	符合
		Cd	P	/	符合
		Hg	P	/	符合
		Cr(VI)	P	/	符合
		PBBs	P	/	符合
		PBDEs		/	符合
176	白色塑料(No.175 的基材)	Pb	P	/	符合
		Cd	P	/	符合
		Hg	P	/	符合
		Cr(VI)	P	/	符合
		PBBs	P	/	符合
		PBDEs		/	符合
177	黑色塑料(在 No.169 里)	Pb	P	/	符合
		Cd	P	/	符合
		Hg	P	/	符合
		Cr(VI)	P	/	符合
		PBBs	X	N.D.	符合
		PBDEs		N.D.	符合

广州广电计量检测股份有限公司

地址: 天津市西青经济技术开发区赛达新兴产业园 G 座 1、2 层
电话: 4006020999 传真: +86-022-58226988 网址: <http://www.grgtest.com>

检测报告

校验码: 208065
报告编号: C202108205177

编号	样品描述	限用物质	XRF 扫描结果 (mg/kg)	化学检测 结果(mg/kg)	结论
178	银灰色金属(在 No.177 上)	Pb	P	/	符合
		Cd	P	/	符合
		Hg	P	/	符合
		Cr(VI)	P	/	符合
		PBBs	/	/	/
		PBDEs	/	/	/
179	黑色塑料(在 No.169 上)	Pb	P	/	符合
		Cd	P	/	符合
		Hg	P	/	符合
		Cr(VI)	P	/	符合
		PBBs	X	N.D.	符合
		PBDEs	X	N.D.	符合
180	绿色 PCB 板(在 No.179 上)	Pb	P	/	符合
		Cd	P	/	符合
		Hg	P	/	符合
		Cr(VI)	P	/	符合
		PBBs	X	N.D.	符合
		PBDEs	X	N.D.	符合
181	白色本体(在 No.180 上)	Pb	P	/	符合
		Cd	P	/	符合
		Hg	P	/	符合
		Cr(VI)	P	/	符合
		PBBs	P	/	符合
		PBDEs	/	/	符合
182	黄色/白色本体(在 No.180 上)	Pb	P	/	符合
		Cd	P	/	符合
		Hg	P	/	符合
		Cr(VI)	P	/	符合
		PBBs	P	/	符合
		PBDEs	P	/	符合
183	黑色本体(R8)(在 No.180 上)	Pb	X	Φ	符合
		Cd	P	/	符合
		Hg	P	/	符合
		Cr(VI)	P	/	符合
		PBBs	P	/	符合
		PBDEs	P	/	符合

广州广电计量检测股份有限公司

地址: 天津市西青经济技术开发区赛达新兴产业园 G 座 1、2 层
电话: 4006020999 传真: +86-022-58226988 网址: <http://www.grgtest.com>

检测报告

校验码: 208065
报告编号: C202108205177

编号	样品描述	限用物质	XRF 扫描结果 (mg/kg)	化学检测 结果(mg/kg)	结论
184	黑色本体(R2)(在 No.180 上)	Pb	X	Φ	符合
		Cd	P	/	符合
		Hg	P	/	符合
		Cr(VI)	P	/	符合
		PBBs	P	/	符合
		PBDEs		/	符合
185	棕色塑料线皮(在 No.180 上)	Pb	P	/	符合
		Cd	P	/	符合
		Hg	P	/	符合
		Cr(VI)	P	/	符合
		PBBs	P	/	符合
		PBDEs		/	符合
186	黑色塑料线皮(在 No.180 上)	Pb	P	/	符合
		Cd	P	/	符合
		Hg	P	/	符合
		Cr(VI)	P	/	符合
		PBBs	P	/	符合
		PBDEs		/	符合
187	黄色塑料线皮(在 No.180 上)	Pb	P	/	符合
		Cd	P	/	符合
		Hg	P	/	符合
		Cr(VI)	P	/	符合
		PBBs	P	/	符合
		PBDEs		/	符合
188	红色塑料线皮(在 No.180 上)	Pb	P	/	符合
		Cd	P	/	符合
		Hg	P	/	符合
		Cr(VI)	P	/	符合
		PBBs	P	/	符合
		PBDEs		/	符合
189	铜色金属丝(在 No.188 里)	Pb	P	/	符合
		Cd	P	/	符合
		Hg	P	/	符合
		Cr(VI)	P	/	符合
		PBBs	/	/	/
		PBDEs		/	/

广州广电计量检测股份有限公司

地址: 天津市西青经济技术开发区赛达新兴产业园 G 座 1、2 层
电话: 4006020999 传真: +86-022-58226988 网址: <http://www.grgtest.com>

检测报告

校验码: 208065
报告编号: C202108205177

编号	样品描述	限用物质	XRF 扫描结果 (mg/kg)	化学检测 结果(mg/kg)	结论
190	黑色胶布(在 No.188 上)	Pb	P	/	符合
		Cd	P	/	符合
		Hg	P	/	符合
		Cr(VI)	P	/	符合
		PBBs	P	/	符合
		PBDEs		/	符合
191	白色塑料标签(在 No.190 上)	Pb	P	/	符合
		Cd	P	/	符合
		Hg	P	/	符合
		Cr(VI)	P	/	符合
		PBBs	P	/	符合
		PBDEs		/	符合
192	白色塑料(在 No.188 上)	Pb	P	/	符合
		Cd	P	/	符合
		Hg	P	/	符合
		Cr(VI)	P	/	符合
		PBBs	P	/	符合
		PBDEs		/	符合
193-1	银灰色表面金属引脚(表层)(在 No.192 里)	Pb	P	/	符合
		Cd	P	/	符合
		Hg	P	/	符合
		Cr(VI)	P	/	符合
		PBBs	/	/	/
		PBDEs		/	/
193-2	金色金属引脚(No.193-1 的基材)	Pb	P	/	符合
		Cd	P	/	符合
		Hg	P	/	符合
		Cr(VI)	P	/	符合
		PBBs	/	/	/
		PBDEs		/	/
194	黑色涂层(在 No.1 里)	Pb	P	/	符合
		Cd	P	/	符合
		Hg	P	/	符合
		Cr(VI)	P	/	符合
		PBBs	P	/	符合
		PBDEs		/	符合

广州广电计量检测股份有限公司

地址: 天津市西青经济技术开发区赛达新兴产业园 G 座 1、2 层
电话: 4006020999 传真: +86-022-58226988 网址: <http://www.grgtest.com>

检测报告

校验码: 208065
报告编号: C202108205177

编号	样品描述	限用物质	XRF 扫描结果 (mg/kg)	化学检测 结果(mg/kg)	结论
195	银灰色金属(No.194 的基材)	Pb	P	/	符合
		Cd	P	/	符合
		Hg	P	/	符合
		Cr(VI)	P	/	符合
		PBBs	/	/	/
		PBDEs	/	/	/
196	银灰色金属基材(在 No.195 上)	Pb	P	/	符合
		Cd	P	/	符合
		Hg	P	/	符合
		Cr(VI)	P	/	符合
		PBBs	/	/	/
		PBDEs	/	/	/
197	银灰色金属基材(在 No.195 上)	Pb	P	/	符合
		Cd	P	/	符合
		Hg	P	/	符合
		Cr(VI)	P	/	符合
		PBBs	/	/	/
		PBDEs	/	/	/
198	银灰色金属管基材(在 No.195 上)	Pb	P	/	符合
		Cd	P	/	符合
		Hg	P	/	符合
		Cr(VI)	P	/	符合
		PBBs	/	/	/
		PBDEs	/	/	/
199	银灰色金属基材(在 No.198 上)	Pb	P	/	符合
		Cd	P	/	符合
		Hg	P	/	符合
		Cr(VI)	P	/	符合
		PBBs	/	/	/
		PBDEs	/	/	/
200	银灰色金属基材(在 No.198 上)	Pb	P	/	符合
		Cd	P	/	符合
		Hg	P	/	符合
		Cr(VI)	P	/	符合
		PBBs	/	/	/
		PBDEs	/	/	/

广州广电计量检测股份有限公司

地址: 天津市西青经济技术开发区赛达新兴产业园 G 座 1、2 层
电话: 4006020999 传真: +86-022-58226988 网址: <http://www.grgtest.com>

检测报告

校验码: 208065
报告编号: C202108205177

编号	样品描述	限用物质	XRF 扫描结果 (mg/kg)	化学检测 结果(mg/kg)	结论
201	银灰色金属管基材(在 No.198 上)	Pb	P	/	符合
		Cd	P	/	符合
		Hg	P	/	符合
		Cr(VI)	X	阴性	符合
		PBBs	/	/	/
		PBDEs	/	/	/
202	银灰色金属基材(在 No.201 上)	Pb	P	/	符合
		Cd	P	/	符合
		Hg	P	/	符合
		Cr(VI)	P	/	符合
		PBBs	/	/	/
		PBDEs	/	/	/
203	银灰色金属(在 No.202 上)	Pb	P	/	符合
		Cd	P	/	符合
		Hg	P	/	符合
		Cr(VI)	P	/	符合
		PBBs	/	/	/
		PBDEs	/	/	/
204	银灰色金属(在 No.203 上)	Pb	P	/	符合
		Cd	P	/	符合
		Hg	P	/	符合
		Cr(VI)	P	/	符合
		PBBs	/	/	/
		PBDEs	/	/	/
205	白色塑料(在 No.204 上)	Pb	P	/	符合
		Cd	P	/	符合
		Hg	P	/	符合
		Cr(VI)	P	/	符合
		PBBs	P	/	符合
		PBDEs	P	/	符合
206	黑色塑料(在 No.203 上)	Pb	P	/	符合
		Cd	P	/	符合
		Hg	P	/	符合
		Cr(VI)	P	/	符合
		PBBs	P	/	符合
		PBDEs	P	/	符合

广州广电计量检测股份有限公司

地址: 天津市西青经济技术开发区赛达新兴产业园 G 座 1、2 层
电话: 4006020999 传真: +86-022-58226988 网址: <http://www.grgtest.com>

检测报告

校验码: 208065
报告编号: C202108205177

编号	样品描述	限用物质	XRF 扫描结果 (mg/kg)	化学检测 结果(mg/kg)	结论
207	银灰色金属(在 No.206 上)	Pb	P	/	符合
		Cd	P	/	符合
		Hg	P	/	符合
		Cr(VI)	P	/	符合
		PBBs	/	/	/
		PBDEs	/	/	/
208	黑色塑料(在 No.203 上)	Pb	P	/	符合
		Cd	P	/	符合
		Hg	P	/	符合
		Cr(VI)	P	/	符合
		PBBs	P	/	符合
		PBDEs	P	/	符合
209	黑色塑料(在 No.208 上)	Pb	P	/	符合
		Cd	P	/	符合
		Hg	P	/	符合
		Cr(VI)	P	/	符合
		PBBs	P	/	符合
		PBDEs	P	/	符合
210	黑色塑料(在 No.209 上)	Pb	P	/	符合
		Cd	P	/	符合
		Hg	P	/	符合
		Cr(VI)	P	/	符合
		PBBs	P	/	符合
		PBDEs	P	/	符合
211	银灰色金属(在 No.208 上)	Pb	P	/	符合
		Cd	P	/	符合
		Hg	P	/	符合
		Cr(VI)	P	/	符合
		PBBs	/	/	/
		PBDEs	/	/	/
212	银灰色金属丝(在 No.211 上)	Pb	P	/	符合
		Cd	P	/	符合
		Hg	P	/	符合
		Cr(VI)	P	/	符合
		PBBs	/	/	/
		PBDEs	/	/	/

广州广电计量检测股份有限公司

地址: 天津市西青经济技术开发区赛达新兴产业园 G 座 1、2 层
电话: 4006020999 传真: +86-022-58226988 网址: <http://www.grgtest.com>

检测报告

校验码: 208065
报告编号: C202108205177

编号	样品描述	限用物质	XRF 扫描结果 (mg/kg)	化学检测 结果(mg/kg)	结论
213-1	银灰色表面金属(表层)(在 No.212 上)	Pb	P	/	符合
		Cd	P	/	符合
		Hg	P	/	符合
		Cr(VI)	P	/	符合
		PBBs	/	/	/
		PBDEs	/	/	/
213-2	银色金属(No.213-1 的基材)	Pb	P	/	符合
		Cd	P	/	符合
		Hg	P	/	符合
		Cr(VI)	P	/	符合
		PBBs	/	/	/
		PBDEs	/	/	/
214	黑色塑料管(在 No.213 上)	Pb	P	/	符合
		Cd	P	/	符合
		Hg	P	/	符合
		Cr(VI)	P	/	符合
		PBBs	P	/	符合
		PBDEs	/	/	符合
215	银灰色金属(在 No.214 里)	Pb	P	/	符合
		Cd	P	/	符合
		Hg	P	/	符合
		Cr(VI)	X	阴性	符合
		PBBs	/	/	/
		PBDEs	/	/	/
216	白色塑料管(在 No.215 里)	Pb	P	/	符合
		Cd	P	/	符合
		Hg	P	/	符合
		Cr(VI)	P	/	符合
		PBBs	P	/	符合
		PBDEs	/	/	符合
217	黑色塑料(在 No.214 上)	Pb	P	/	符合
		Cd	P	/	符合
		Hg	P	/	符合
		Cr(VI)	P	/	符合
		PBBs	P	/	符合
		PBDEs	/	/	符合

广州广电计量检测股份有限公司

地址: 天津市西青经济技术开发区赛达新兴产业园 G 座 1、2 层
电话: 4006020999 传真: +86-022-58226988 网址: <http://www.grgtest.com>

检测报告

校验码: 208065
报告编号: C202108205177

编号	样品描述	限用物质	XRF 扫描结果 (mg/kg)	化学检测 结果(mg/kg)	结论
218	黑色塑料(在 No.217 上)	Pb	P	/	符合
		Cd	P	/	符合
		Hg	P	/	符合
		Cr(VI)	P	/	符合
		PBBs	P	/	符合
		PBDEs		/	符合
219	黑色塑料(在 No.218 上)	Pb	P	/	符合
		Cd	P	/	符合
		Hg	P	/	符合
		Cr(VI)	P	/	符合
		PBBs	P	/	符合
		PBDEs		/	符合
220	白色塑料(在 No.217 里)	Pb	P	/	符合
		Cd	P	/	符合
		Hg	P	/	符合
		Cr(VI)	P	/	符合
		PBBs	P	/	符合
		PBDEs		/	符合
221-1	银灰色表面金属螺钉(表层)(在 No.217 上)	Pb	P	/	符合
		Cd	P	/	符合
		Hg	P	/	符合
		Cr(VI)	P	/	符合
		PBBs	/	/	/
		PBDEs		/	/
221-2	银色金属螺钉(No.221-1 的基材)	Pb	P	/	符合
		Cd	P	/	符合
		Hg	P	/	符合
		Cr(VI)	P	/	符合
		PBBs	/	/	/
		PBDEs		/	/
222	银灰色金属基材(在 No.198 上)	Pb	P	/	符合
		Cd	P	/	符合
		Hg	P	/	符合
		Cr(VI)	P	/	符合
		PBBs	/	/	/
		PBDEs		/	/

广州广电计量检测股份有限公司

地址: 天津市西青经济技术开发区赛达新兴产业园 G 座 1、2 层
电话: 4006020999 传真: +86-022-58226988 网址: <http://www.grgtest.com>

检测报告

校验码: 208065
报告编号: C202108205177

编号	样品描述	限用物质	XRF 扫描结果 (mg/kg)	化学检测 结果(mg/kg)	结论
223	银灰色金属杆基材(在 No.198 上)	Pb	P	/	符合
		Cd	P	/	符合
		Hg	P	/	符合
		Cr(VI)	X	阴性	符合
		PBBs	/	/	/
		PBDEs	/	/	/
224	银灰色金属管基材(在 No.198 上)	Pb	P	/	符合
		Cd	P	/	符合
		Hg	P	/	符合
		Cr(VI)	P	/	符合
		PBBs	/	/	/
		PBDEs	/	/	/
225	银灰色金属杆基材(在 No.224 上)	Pb	P	/	符合
		Cd	P	/	符合
		Hg	P	/	符合
		Cr(VI)	X	阴性	符合
		PBBs	/	/	/
		PBDEs	/	/	/
226	银灰色金属基材(在 No.198 上)	Pb	P	/	符合
		Cd	P	/	符合
		Hg	P	/	符合
		Cr(VI)	P	/	符合
		PBBs	/	/	/
		PBDEs	/	/	/
227-1	黑色表面金属螺栓(表层)(在 No.226 上)	Pb	P	/	符合
		Cd	P	/	符合
		Hg	P	/	符合
		Cr(VI)	X	阴性	符合
		PBBs	/	/	/
		PBDEs	/	/	/
227-2	银色金属螺栓(No.227-1 的基材)	Pb	P	/	符合
		Cd	P	/	符合
		Hg	P	/	符合
		Cr(VI)	X	阴性	符合
		PBBs	/	/	/
		PBDEs	/	/	/

广州广电计量检测股份有限公司

地址: 天津市西青经济技术开发区赛达新兴产业园 G 座 1、2 层
电话: 4006020999 传真: +86-022-58226988 网址: <http://www.grgtest.com>

检测报告

校验码: 208065
报告编号: C202108205177

编号	样品描述	限用物质	XRF 扫描结果 (mg/kg)	化学检测 结果(mg/kg)	结论
228-1	黑色表面金属垫圈(表层)(在 No.227 上)	Pb	P	/	符合
		Cd	P	/	符合
		Hg	P	/	符合
		Cr(VI)	P	/	符合
		PBBs	/	/	/
		PBDEs	/	/	/
228-2	银色金属垫圈(No.228-1 的基材)	Pb	P	/	符合
		Cd	P	/	符合
		Hg	P	/	符合
		Cr(VI)	P	/	符合
		PBBs	/	/	/
		PBDEs	/	/	/
229-1	黑色表面金属弹簧垫圈(表层)(在 No.227 上)	Pb	P	/	符合
		Cd	P	/	符合
		Hg	P	/	符合
		Cr(VI)	P	/	符合
		PBBs	/	/	/
		PBDEs	/	/	/
229-2	银色金属弹簧垫圈(No.229-1 的基 材)	Pb	P	/	符合
		Cd	P	/	符合
		Hg	P	/	符合
		Cr(VI)	P	/	符合
		PBBs	/	/	/
		PBDEs	/	/	/
230-1	黑色表面金属螺母(表层)(在 No.227 上)	Pb	P	/	符合
		Cd	P	/	符合
		Hg	P	/	符合
		Cr(VI)	P	/	符合
		PBBs	/	/	/
		PBDEs	/	/	/
230-2	银色金属螺母(No.230-1 的基材)	Pb	P	/	符合
		Cd	P	/	符合
		Hg	P	/	符合
		Cr(VI)	X	阴性	符合
		PBBs	/	/	/
		PBDEs	/	/	/

广州广电计量检测股份有限公司

地址: 天津市西青经济技术开发区赛达新兴产业园 G 座 1、2 层
电话: 4006020999 传真: +86-022-58226988 网址: <http://www.grgtest.com>

检测报告

校验码: 208065
报告编号: C202108205177

编号	样品描述	限用物质	XRF 扫描结果 (mg/kg)	化学检测 结果(mg/kg)	结论
231	银灰色金属基材(在 No.226 上)	Pb	P	/	符合
		Cd	P	/	符合
		Hg	P	/	符合
		Cr(VI)	P	/	符合
		PBBs	/	/	/
		PBDEs	/	/	/
232	银灰色金属基材(在 No.231 上)	Pb	P	/	符合
		Cd	P	/	符合
		Hg	P	/	符合
		Cr(VI)	P	/	符合
		PBBs	/	/	/
		PBDEs	/	/	/
233	白色膏体(在 No.232 上)	Pb	P	/	符合
		Cd	P	/	符合
		Hg	P	/	符合
		Cr(VI)	P	/	符合
		PBBs	P	/	符合
		PBDEs	/	/	符合
234	黑色塑料(在 No.232 上)	Pb	P	/	符合
		Cd	P	/	符合
		Hg	P	/	符合
		Cr(VI)	P	/	符合
		PBBs	P	/	符合
		PBDEs	/	/	符合
235	黑色泡棉(在 No.234 上)	Pb	P	/	符合
		Cd	P	/	符合
		Hg	P	/	符合
		Cr(VI)	P	/	符合
		PBBs	P	/	符合
		PBDEs	/	/	符合
236	黑色塑料(在 No.235 里)	Pb	P	/	符合
		Cd	P	/	符合
		Hg	P	/	符合
		Cr(VI)	P	/	符合
		PBBs	P	/	符合
		PBDEs	/	/	符合

广州广电计量检测股份有限公司

地址: 天津市西青经济技术开发区赛达新兴产业园 G 座 1、2 层
电话: 4006020999 传真: +86-022-58226988 网址: <http://www.grgtest.com>

检测报告

校验码: 208065
报告编号: C202108205177

编号	样品描述	限用物质	XRF 扫描结果 (mg/kg)	化学检测 结果(mg/kg)	结论
237	黑色橡胶(在 No.234 上)	Pb	P	/	符合
		Cd	P	/	符合
		Hg	P	/	符合
		Cr(VI)	P	/	符合
		PBBs	P	/	符合
		PBDEs		/	符合
238	黑色塑料(在 No.234 上)	Pb	P	/	符合
		Cd	P	/	符合
		Hg	P	/	符合
		Cr(VI)	P	/	符合
		PBBs	P	/	符合
		PBDEs		/	符合
239	黑色塑料柱(在 No.234 上)	Pb	P	/	符合
		Cd	P	/	符合
		Hg	P	/	符合
		Cr(VI)	P	/	符合
		PBBs	P	/	符合
		PBDEs		/	符合
240-1	黑色表面金属垫圈(表层)(在 No.239 上)	Pb	P	/	符合
		Cd	P	/	符合
		Hg	P	/	符合
		Cr(VI)	X	阴性	符合
		PBBs	/	/	/
		PBDEs		/	/
240-2	银色金属垫圈(No.240-1 的基材)	Pb	P	/	符合
		Cd	P	/	符合
		Hg	P	/	符合
		Cr(VI)	X	阴性	符合
		PBBs	/	/	/
		PBDEs		/	/
241	黑色塑料垫圈(在 No.239 上)	Pb	P	/	符合
		Cd	P	/	符合
		Hg	P	/	符合
		Cr(VI)	P	/	符合
		PBBs	P	/	符合
		PBDEs		/	符合

广州广电计量检测股份有限公司

地址: 天津市西青经济技术开发区赛达新兴产业园 G 座 1、2 层
电话: 4006020999 传真: +86-022-58226988 网址: <http://www.grgtest.com>

检测报告

校验码: 208065
报告编号: C202108205177

编号	样品描述	限用物质	XRF 扫描结果 (mg/kg)	化学检测 结果(mg/kg)	结论
242-1	银灰色表面金属螺钉(表层)(在 No.234 里)	Pb	P	/	符合
		Cd	P	/	符合
		Hg	P	/	符合
		Cr(VI)	X	阴性	符合
		PBBs	/	/	/
		PBDEs	/	/	/
242-2	银色金属螺钉(No.242-1 的基材)	Pb	P	/	符合
		Cd	P	/	符合
		Hg	P	/	符合
		Cr(VI)	P	/	符合
		PBBs	/	/	/
		PBDEs	/	/	/
243-1	黑色表面金属销(表层)(在 No.232 上)	Pb	P	/	符合
		Cd	P	/	符合
		Hg	P	/	符合
		Cr(VI)	X	阴性	符合
		PBBs	/	/	/
		PBDEs	/	/	/
243-2	银色金属销(No.243-1 的基材)	Pb	P	/	符合
		Cd	P	/	符合
		Hg	P	/	符合
		Cr(VI)	X	阴性	符合
		PBBs	/	/	/
		PBDEs	/	/	/
244	银灰色金属杆(在 No.234 里)	Pb	P	/	符合
		Cd	P	/	符合
		Hg	P	/	符合
		Cr(VI)	X	阴性	符合
		PBBs	/	/	/
		PBDEs	/	/	/
245-1	银灰色表面金属螺母(表层)(在 No.244 上)	Pb	P	/	符合
		Cd	P	/	符合
		Hg	P	/	符合
		Cr(VI)	X	阴性	符合
		PBBs	/	/	/
		PBDEs	/	/	/

广州广电计量检测股份有限公司

地址: 天津市西青经济技术开发区赛达新兴产业园 G 座 1、2 层
电话: 4006020999 传真: +86-022-58226988 网址: <http://www.grgtest.com>

检测报告

校验码: 208065
报告编号: C202108205177

编号	样品描述	限用物质	XRF 扫描结果 (mg/kg)	化学检测 结果(mg/kg)	结论
245-2	银色金属螺母(No.245-1 的基材)	Pb	P	/	符合
		Cd	P	/	符合
		Hg	P	/	符合
		Cr(VI)	X	阴性	符合
		PBBs	/	/	/
		PBDEs	/	/	/
246-1	黑色表面金属卡簧(表层)(在 No.244 上)	Pb	P	/	符合
		Cd	P	/	符合
		Hg	P	/	符合
		Cr(VI)	X	阴性	符合
		PBBs	/	/	/
		PBDEs	/	/	/
246-2	银色金属卡簧(No.246-1 的基材)	Pb	P	/	符合
		Cd	P	/	符合
		Hg	P	/	符合
		Cr(VI)	X	阴性	符合
		PBBs	/	/	/
		PBDEs	/	/	/
247	黄色橡胶(在 No.234 里)	Pb	P	/	符合
		Cd	P	/	符合
		Hg	P	/	符合
		Cr(VI)	P	/	符合
		PBBs	P	/	符合
		PBDEs	/	/	符合
248	银灰色金属环基材(在 No.226 上)	Pb	P	/	符合
		Cd	P	/	符合
		Hg	P	/	符合
		Cr(VI)	P	/	符合
		PBBs	/	/	/
		PBDEs	/	/	/
249	银灰色金属基材(在 No.226 上)	Pb	P	/	符合
		Cd	P	/	符合
		Hg	P	/	符合
		Cr(VI)	P	/	符合
		PBBs	/	/	/
		PBDEs	/	/	/

广州广电计量检测股份有限公司

地址: 天津市西青经济技术开发区赛达新兴产业园 G 座 1、2 层
电话: 4006020999 传真: +86-022-58226988 网址: <http://www.grgtest.com>

检测报告

校验码: 208065
报告编号: C202108205177

编号	样品描述	限用物质	XRF 扫描结果 (mg/kg)	化学检测 结果(mg/kg)	结论
250	银灰色金属基材(在 No.249 上)	Pb	P	/	符合
		Cd	P	/	符合
		Hg	P	/	符合
		Cr(VI)	P	/	符合
		PBBs	/	/	/
		PBDEs	/	/	/
251-1	银灰色表面金属轴(表层)(在 No.249 上)	Pb	P	/	符合
		Cd	P	/	符合
		Hg	P	/	符合
		Cr(VI)	P	/	符合
		PBBs	/	/	/
		PBDEs	/	/	/
251-2	银色金属轴(No.251-1 的基材)	Pb	P	/	符合
		Cd	P	/	符合
		Hg	P	/	符合
		Cr(VI)	P	/	符合
		PBBs	/	/	/
		PBDEs	/	/	/
252-1	黑色表面金属螺栓(表层)(在 No.249 上)	Pb	P	/	符合
		Cd	P	/	符合
		Hg	P	/	符合
		Cr(VI)	X	阴性	符合
		PBBs	/	/	/
		PBDEs	/	/	/
252-2	银色金属螺栓(No.252-1 的基材)	Pb	P	/	符合
		Cd	P	/	符合
		Hg	P	/	符合
		Cr(VI)	P	/	符合
		PBBs	/	/	/
		PBDEs	/	/	/
253	银灰色金属基材(在 No.249 上)	Pb	P	/	符合
		Cd	P	/	符合
		Hg	P	/	符合
		Cr(VI)	P	/	符合
		PBBs	/	/	/
		PBDEs	/	/	/

广州广电计量检测股份有限公司

地址: 天津市西青经济技术开发区赛达新兴产业园 G 座 1、2 层
电话: 4006020999 传真: +86-022-58226988 网址: <http://www.grgtest.com>

检测报告

校验码: 208065
报告编号: C202108205177

编号	样品描述	限用物质	XRF 扫描结果 (mg/kg)	化学检测 结果(mg/kg)	结论
254	银灰色金属弹簧(在 No.249 上)	Pb	P	/	符合
		Cd	P	/	符合
		Hg	P	/	符合
		Cr(VI)	X	阴性	符合
		PBBs	/	/	/
		PBDEs	/	/	/
255	银灰色金属销基材(在 No.249 上)	Pb	P	/	符合
		Cd	P	/	符合
		Hg	P	/	符合
		Cr(VI)	P	/	符合
		PBBs	/	/	/
		PBDEs	/	/	/
256	银灰色金属销(在 No.249 上)	Pb	P	/	符合
		Cd	P	/	符合
		Hg	P	/	符合
		Cr(VI)	P	/	符合
		PBBs	/	/	/
		PBDEs	/	/	/
257	银灰色金属基材(在 No.249 上)	Pb	P	/	符合
		Cd	P	/	符合
		Hg	P	/	符合
		Cr(VI)	P	/	符合
		PBBs	/	/	/
		PBDEs	/	/	/
258	银灰色金属(在 No.257 上)	Pb	P	/	符合
		Cd	P	/	符合
		Hg	P	/	符合
		Cr(VI)	P	/	符合
		PBBs	/	/	/
		PBDEs	/	/	/
259	黄色膏体(在 No.258 里)	Pb	P	/	符合
		Cd	P	/	符合
		Hg	P	/	符合
		Cr(VI)	P	/	符合
		PBBs	P	/	符合
		PBDEs	/	/	符合

广州广电计量检测股份有限公司

地址: 天津市西青经济技术开发区赛达新兴产业园 G 座 1、2 层
电话: 4006020999 传真: +86-022-58226988 网址: <http://www.grgtest.com>

检测报告

校验码: 208065
报告编号: C202108205177

编号	样品描述	限用物质	XRF 扫描结果 (mg/kg)	化学检测 结果(mg/kg)	结论
260	银灰色金属(在 No.258 里)	Pb	P	/	符合
		Cd	P	/	符合
		Hg	P	/	符合
		Cr(VI)	P	/	符合
		PBBs	/	/	/
		PBDEs	/	/	/
261	银灰色金属弹簧(在 No.258 里)	Pb	P	/	符合
		Cd	P	/	符合
		Hg	P	/	符合
		Cr(VI)	P	/	符合
		PBBs	/	/	/
		PBDEs	/	/	/
262	银灰色金属轴(在 No.258 上)	Pb	P	/	符合
		Cd	P	/	符合
		Hg	P	/	符合
		Cr(VI)	P	/	符合
		PBBs	/	/	/
		PBDEs	/	/	/
263	银灰色金属(在 No.262 上)	Pb	P	/	符合
		Cd	P	/	符合
		Hg	P	/	符合
		Cr(VI)	P	/	符合
		PBBs	/	/	/
		PBDEs	/	/	/
264	银灰色金属基材(在 No.262 上)	Pb	P	/	符合
		Cd	P	/	符合
		Hg	P	/	符合
		Cr(VI)	P	/	符合
		PBBs	/	/	/
		PBDEs	/	/	/
265	银灰色金属基材(在 No.249 上)	Pb	P	/	符合
		Cd	P	/	符合
		Hg	P	/	符合
		Cr(VI)	P	/	符合
		PBBs	/	/	/
		PBDEs	/	/	/

广州广电计量检测股份有限公司

地址: 天津市西青经济技术开发区赛达新兴产业园 G 座 1、2 层
电话: 4006020999 传真: +86-022-58226988 网址: <http://www.grgtest.com>

检测报告

校验码: 208065
报告编号: C202108205177

编号	样品描述	限用物质	XRF 扫描结果 (mg/kg)	化学检测 结果(mg/kg)	结论
266	银灰色金属基材(在 No.265 上)	Pb	P	/	符合
		Cd	P	/	符合
		Hg	P	/	符合
		Cr(VI)	P	/	符合
		PBBs	/	/	/
		PBDEs	/	/	/
267	银灰色金属基材(在 No.266 上)	Pb	P	/	符合
		Cd	P	/	符合
		Hg	P	/	符合
		Cr(VI)	P	/	符合
		PBBs	/	/	/
		PBDEs	/	/	/
268	银灰色金属基材(在 No.267 上)	Pb	P	/	符合
		Cd	P	/	符合
		Hg	P	/	符合
		Cr(VI)	P	/	符合
		PBBs	/	/	/
		PBDEs	/	/	/
269-1	铜色表面金属螺栓(表层)(在 No.268 上)	Pb	P	/	符合
		Cd	P	/	符合
		Hg	P	/	符合
		Cr(VI)	X	阴性	符合
		PBBs	/	/	/
		PBDEs	/	/	/
269-2	银色金属螺栓(No.269-1 的基材)	Pb	P	/	符合
		Cd	P	/	符合
		Hg	P	/	符合
		Cr(VI)	P	/	符合
		PBBs	/	/	/
		PBDEs	/	/	/
270-1	黑色表面金属垫圈(表层)(在 No.269 上)	Pb	P	/	符合
		Cd	P	/	符合
		Hg	P	/	符合
		Cr(VI)	X	阴性	符合
		PBBs	/	/	/
		PBDEs	/	/	/

广州广电计量检测股份有限公司

地址: 天津市西青经济技术开发区赛达新兴产业园 G 座 1、2 层
电话: 4006020999 传真: +86-022-58226988 网址: <http://www.grgtest.com>

检测报告

校验码: 208065
报告编号: C202108205177

编号	样品描述	限用物质	XRF 扫描结果 (mg/kg)	化学检测 结果(mg/kg)	结论
270-2	银色金属垫圈(No.270-1 的基材)	Pb	P	/	符合
		Cd	P	/	符合
		Hg	P	/	符合
		Cr(VI)	X	阴性	符合
		PBBs	/	/	/
		PBDEs	/	/	/
271	红色纸垫圈(在 No.269 上)	Pb	P	/	符合
		Cd	P	/	符合
		Hg	P	/	符合
		Cr(VI)	P	/	符合
		PBBs	P	/	符合
		PBDEs	P	/	符合
272	透明塑料垫圈(在 No.269 上)	Pb	P	/	符合
		Cd	P	/	符合
		Hg	P	/	符合
		Cr(VI)	P	/	符合
		PBBs	P	/	符合
		PBDEs	P	/	符合
273	黑色塑料扎带(在 No.268 上)	Pb	P	/	符合
		Cd	P	/	符合
		Hg	P	/	符合
		Cr(VI)	P	/	符合
		PBBs	P	/	符合
		PBDEs	P	/	符合
274	黑色塑料(在 No.268 上)	Pb	P	/	符合
		Cd	P	/	符合
		Hg	P	/	符合
		Cr(VI)	P	/	符合
		PBBs	P	/	符合
		PBDEs	P	/	符合
275	白色标签纸(在 No.274 上)	Pb	P	/	符合
		Cd	P	/	符合
		Hg	P	/	符合
		Cr(VI)	P	/	符合
		PBBs	P	/	符合
		PBDEs	P	/	符合

广州广电计量检测股份有限公司

地址: 天津市西青经济技术开发区赛达新兴产业园 G 座 1、2 层
电话: 4006020999 传真: +86-022-58226988 网址: <http://www.grgtest.com>

检测报告

校验码: 208065
报告编号: C202108205177

编号	样品描述	限用物质	XRF 扫描结果 (mg/kg)	化学检测 结果(mg/kg)	结论
276	黑色塑料(在 No.274 上)	Pb	P	/	符合
		Cd	P	/	符合
		Hg	P	/	符合
		Cr(VI)	P	/	符合
		PBBs	P	/	符合
		PBDEs		/	符合
277	红色塑料(在 No.276 上)	Pb	P	/	符合
		Cd	P	/	符合
		Hg	P	/	符合
		Cr(VI)	P	/	符合
		PBBs	P	/	符合
		PBDEs		/	符合
278-1	铜色表面金属(表层)(在 No.268 上)	Pb	P	/	符合
		Cd	P	/	符合
		Hg	P	/	符合
		Cr(VI)	X	阴性	符合
		PBBs	/	/	/
		PBDEs		/	/
278-2	银色金属(No.278-1 的基材)	Pb	P	/	符合
		Cd	P	/	符合
		Hg	P	/	符合
		Cr(VI)	X	阴性	符合
		PBBs	/	/	/
		PBDEs		/	/
279-1	铜色表面金属铆钉(表层)(在 No.278 上)	Pb	P	/	符合
		Cd	P	/	符合
		Hg	P	/	符合
		Cr(VI)	X	阴性	符合
		PBBs	/	/	/
		PBDEs		/	/
279-2	银色金属铆钉(No.279-1 的基材)	Pb	P	/	符合
		Cd	P	/	符合
		Hg	P	/	符合
		Cr(VI)	X	阴性	符合
		PBBs	/	/	/
		PBDEs		/	/

广州广电计量检测股份有限公司

地址: 天津市西青经济技术开发区赛达新兴产业园 G 座 1、2 层
电话: 4006020999 传真: +86-022-58226988 网址: <http://www.grgtest.com>

检测报告

校验码: 208065
报告编号: C202108205177

编号	样品描述	限用物质	XRF 扫描结果 (mg/kg)	化学检测 结果(mg/kg)	结论
280-1	铜色表面金属(表层)(在 No.278 上)	Pb	P	/	符合
		Cd	P	/	符合
		Hg	P	/	符合
		Cr(VI)	X	阴性	符合
		PBBs	/	/	/
		PBDEs	/	/	/
280-2	银色金属(No.280-1 的基材)	Pb	P	/	符合
		Cd	P	/	符合
		Hg	P	/	符合
		Cr(VI)	X	阴性	符合
		PBBs	/	/	/
		PBDEs	/	/	/
281	银灰色金属弹簧(在 No.280 上)	Pb	P	/	符合
		Cd	P	/	符合
		Hg	P	/	符合
		Cr(VI)	X	阴性	符合
		PBBs	/	/	/
		PBDEs	/	/	/
282-1	铜色表面金属杆(表层)(在 No.278 上)	Pb	P	/	符合
		Cd	P	/	符合
		Hg	P	/	符合
		Cr(VI)	X	阴性	符合
		PBBs	/	/	/
		PBDEs	/	/	/
282-2	银色金属杆(No.282-1 的基材)	Pb	P	/	符合
		Cd	P	/	符合
		Hg	P	/	符合
		Cr(VI)	X	阴性	符合
		PBBs	/	/	/
		PBDEs	/	/	/
283	黑色塑料(在 No.280 上)	Pb	P	/	符合
		Cd	P	/	符合
		Hg	P	/	符合
		Cr(VI)	P	/	符合
		PBBs	P	/	符合
		PBDEs	/	/	符合

广州广电计量检测股份有限公司

地址: 天津市西青经济技术开发区赛达新兴产业园 G 座 1、2 层
电话: 4006020999 传真: +86-022-58226988 网址: <http://www.grgtest.com>

检测报告

校验码: 208065
报告编号: C202108205177

编号	样品描述	限用物质	XRF 扫描结果 (mg/kg)	化学检测 结果(mg/kg)	结论
284	红色塑料(在 No.283 上)	Pb	P	/	符合
		Cd	P	/	符合
		Hg	P	/	符合
		Cr(VI)	P	/	符合
		PBBs	P	/	符合
		PBDEs		/	符合
285	白色塑料(在 No.278 上)	Pb	P	/	符合
		Cd	P	/	符合
		Hg	P	/	符合
		Cr(VI)	P	/	符合
		PBBs	P	/	符合
		PBDEs		/	符合
286	银灰色金属弹簧(在 No.285 里)	Pb	P	/	符合
		Cd	P	/	符合
		Hg	P	/	符合
		Cr(VI)	X	阴性	符合
		PBBs	/	/	/
		PBDEs		/	/
287	蓝色塑料(在 No.285 里)	Pb	P	/	符合
		Cd	P	/	符合
		Hg	P	/	符合
		Cr(VI)	P	/	符合
		PBBs	P	/	符合
		PBDEs		/	符合
288	白色塑料(在 No.285 上)	Pb	P	/	符合
		Cd	P	/	符合
		Hg	P	/	符合
		Cr(VI)	P	/	符合
		PBBs	P	/	符合
		PBDEs		/	符合
289	黑色塑料(在 No.288 上)	Pb	P	/	符合
		Cd	P	/	符合
		Hg	P	/	符合
		Cr(VI)	P	/	符合
		PBBs	P	/	符合
		PBDEs		/	符合

广州广电计量检测股份有限公司

地址: 天津市西青经济技术开发区赛达新兴产业园 G 座 1、2 层
电话: 4006020999 传真: +86-022-58226988 网址: <http://www.grgtest.com>

检测报告

校验码: 208065
报告编号: C202108205177

编号	样品描述	限用物质	XRF 扫描结果 (mg/kg)	化学检测 结果(mg/kg)	结论
290	铜色金属(在 No.289 里)	Pb	P	/	符合
		Cd	P	/	符合
		Hg	P	/	符合
		Cr(VI)	P	/	符合
		PBBs	/	/	/
		PBDEs	/	/	/
291	红色塑料(在 No.289 里)	Pb	P	/	符合
		Cd	P	/	符合
		Hg	P	/	符合
		Cr(VI)	P	/	符合
		PBBs	P	/	符合
		PBDEs	/	/	符合
292-1	银灰色表面金属引脚(表层)(在 No.288 里)	Pb	P	/	符合
		Cd	P	/	符合
		Hg	P	/	符合
		Cr(VI)	P	/	符合
		PBBs	/	/	/
		PBDEs	/	/	/
292-2	金色金属引脚(No.292-1 的基材)	Pb	P	/	符合
		Cd	P	/	符合
		Hg	P	/	符合
		Cr(VI)	P	/	符合
		PBBs	/	/	/
		PBDEs	/	/	/
293-1	银灰色表面金属引脚(表层)(在 No.288 里)	Pb	P	/	符合
		Cd	P	/	符合
		Hg	P	/	符合
		Cr(VI)	P	/	符合
		PBBs	/	/	/
		PBDEs	/	/	/
293-2	金色金属引脚(No.293-1 的基材)	Pb	P	/	符合
		Cd	P	/	符合
		Hg	P	/	符合
		Cr(VI)	P	/	符合
		PBBs	/	/	/
		PBDEs	/	/	/

广州广电计量检测股份有限公司

地址: 天津市西青经济技术开发区赛达新兴产业园 G 座 1、2 层
电话: 4006020999 传真: +86-022-58226988 网址: <http://www.grgtest.com>

检测报告

校验码: 208065
报告编号: C202108205177

编号	样品描述	限用物质	XRF 扫描结果 (mg/kg)	化学检测 结果(mg/kg)	结论
294-1	银灰色表面金属引脚(表层)(在 No.288 里)	Pb	P	/	符合
		Cd	P	/	符合
		Hg	P	/	符合
		Cr(VI)	P	/	符合
		PBBs	/	/	/
		PBDEs	/	/	/
294-2	金色金属引脚(No.294-1 的基材)	Pb	P	/	符合
		Cd	P	/	符合
		Hg	P	/	符合
		Cr(VI)	P	/	符合
		PBBs	/	/	/
		PBDEs	/	/	/
295	银色金属焊锡(在 No.294 上)	Pb	X	β	符合
		Cd	P	/	符合
		Hg	P	/	符合
		Cr(VI)	P	/	符合
		PBBs	/	/	/
		PBDEs	/	/	/
296	绿色/白色塑料线皮(在 No.294 上)	Pb	P	/	符合
		Cd	P	/	符合
		Hg	P	/	符合
		Cr(VI)	P	/	符合
		PBBs	P	/	符合
		PBDEs	/	/	符合
297	铜色金属丝(在 No.296 里)	Pb	P	/	符合
		Cd	P	/	符合
		Hg	P	/	符合
		Cr(VI)	P	/	符合
		PBBs	/	/	/
		PBDEs	/	/	/
298	黑色橡胶管(在 No.296 上)	Pb	P	/	符合
		Cd	P	/	符合
		Hg	P	/	符合
		Cr(VI)	P	/	符合
		PBBs	P	/	符合
		PBDEs	/	/	符合

广州广电计量检测股份有限公司

地址: 天津市西青经济技术开发区赛达新兴产业园 G 座 1、2 层
电话: 4006020999 传真: +86-022-58226988 网址: <http://www.grgtest.com>

检测报告

校验码: 208065
报告编号: C202108205177

编号	样品描述	限用物质	XRF 扫描结果 (mg/kg)	化学检测 结果(mg/kg)	结论
299	米色塑料(在 No.296 上)	Pb	P	/	符合
		Cd	P	/	符合
		Hg	P	/	符合
		Cr(VI)	P	/	符合
		PBBs	P	/	符合
		PBDEs		/	符合
300	铜色金属引脚(在 No.299 里)	Pb	P	/	符合
		Cd	P	/	符合
		Hg	P	/	符合
		Cr(VI)	P	/	符合
		PBBs	/	/	/
		PBDEs	/	/	/
301	银灰色金属杆基材(在 No.265 上)	Pb	P	/	符合
		Cd	P	/	符合
		Hg	P	/	符合
		Cr(VI)	P	/	符合
		PBBs	/	/	/
		PBDEs	/	/	/
302	银灰色金属(在 No.265 上)	Pb	P	/	符合
		Cd	P	/	符合
		Hg	P	/	符合
		Cr(VI)	X	阴性	符合
		PBBs	/	/	/
		PBDEs	/	/	/
303	银色金属铆钉(在 No.302 上)	Pb	P	/	符合
		Cd	P	/	符合
		Hg	P	/	符合
		Cr(VI)	P	/	符合
		PBBs	/	/	/
		PBDEs	/	/	/
304	银灰色金属(在 No.302 上)	Pb	P	/	符合
		Cd	P	/	符合
		Hg	P	/	符合
		Cr(VI)	P	/	符合
		PBBs	/	/	/
		PBDEs	/	/	/

广州广电计量检测股份有限公司

地址: 天津市西青经济技术开发区赛达新兴产业园 G 座 1、2 层
电话: 4006020999 传真: +86-022-58226988 网址: <http://www.grgtest.com>

检测报告

校验码: 208065
报告编号: C202108205177

编号	样品描述	限用物质	XRF 扫描结果 (mg/kg)	化学检测 结果(mg/kg)	结论
305	银灰色金属基材(在 No.265 上)	Pb	P	/	符合
		Cd	P	/	符合
		Hg	P	/	符合
		Cr(VI)	X	阴性	符合
		PBBs	/	/	/
		PBDEs	/	/	/
306	银灰色金属杆基材(在 No.265 上)	Pb	P	/	符合
		Cd	P	/	符合
		Hg	P	/	符合
		Cr(VI)	P	/	符合
		PBBs	/	/	/
		PBDEs	/	/	/
307	银灰色金属基材(在 No.265 上)	Pb	P	/	符合
		Cd	P	/	符合
		Hg	P	/	符合
		Cr(VI)	P	/	符合
		PBBs	/	/	/
		PBDEs	/	/	/
308	银灰色金属基材(在 No.307 上)	Pb	P	/	符合
		Cd	P	/	符合
		Hg	P	/	符合
		Cr(VI)	X	阴性	符合
		PBBs	/	/	/
		PBDEs	/	/	/
309	银灰色金属基材(在 No.307 上)	Pb	P	/	符合
		Cd	P	/	符合
		Hg	P	/	符合
		Cr(VI)	P	/	符合
		PBBs	/	/	/
		PBDEs	/	/	/
310	黑色橡胶(在 No.307 上)	Pb	P	/	符合
		Cd	P	/	符合
		Hg	P	/	符合
		Cr(VI)	P	/	符合
		PBBs	P	/	符合
		PBDEs	/	/	符合

广州广电计量检测股份有限公司

地址: 天津市西青经济技术开发区赛达新兴产业园 G 座 1、2 层
电话: 4006020999 传真: +86-022-58226988 网址: <http://www.grgtest.com>

检测报告

校验码: 208065
报告编号: C202108205177

编号	样品描述	限用物质	XRF 扫描结果 (mg/kg)	化学检测 结果(mg/kg)	结论
311-1	黑色表面金属螺钉(表层)(在 No.310 上)	Pb	P	/	符合
		Cd	P	/	符合
		Hg	P	/	符合
		Cr(VI)	X	2089.97*	不符合
		PBBs	/	/	/
		PBDEs	/	/	/
311-2	银色金属螺钉(No.311-1 的基材)	Pb	P	/	符合
		Cd	P	/	符合
		Hg	P	/	符合
		Cr(VI)	X	阴性	符合
		PBBs	/	/	/
		PBDEs	/	/	/
312	银灰色金属管基材(在 No.307 上)	Pb	P	/	符合
		Cd	P	/	符合
		Hg	P	/	符合
		Cr(VI)	P	/	符合
		PBBs	/	/	/
		PBDEs	/	/	/
313	黑色橡胶(在 No.312 上)	Pb	X	1648*	不符合
		Cd	P	/	符合
		Hg	P	/	符合
		Cr(VI)	P	/	符合
		PBBs	P	/	符合
		PBDEs	/	/	符合
314	黑色塑料(在 No.313 上)	Pb	P	/	符合
		Cd	P	/	符合
		Hg	P	/	符合
		Cr(VI)	P	/	符合
		PBBs	P	/	符合
		PBDEs	/	/	符合
315	黑色塑料波纹管(在 No.312 上)	Pb	P	/	符合
		Cd	P	/	符合
		Hg	P	/	符合
		Cr(VI)	P	/	符合
		PBBs	X	N.D.	符合
		PBDEs	/	N.D.	符合

广州广电计量检测股份有限公司

地址: 天津市西青经济技术开发区赛达新兴产业园 G 座 1、2 层
电话: 4006020999 传真: +86-022-58226988 网址: <http://www.grgtest.com>

检测报告

校验码: 208065
报告编号: C202108205177

编号	样品描述	限用物质	XRF 扫描结果 (mg/kg)	化学检测 结果(mg/kg)	结论
316	黑色塑料扎带(在 No.315 上)	Pb	P	/	符合
		Cd	P	/	符合
		Hg	P	/	符合
		Cr(VI)	P	/	符合
		PBBs	P	/	符合
		PBDEs		/	符合
317	黑色塑料(在 No.316 上)	Pb	P	/	符合
		Cd	P	/	符合
		Hg	P	/	符合
		Cr(VI)	P	/	符合
		PBBs	P	/	符合
		PBDEs		/	符合
318-1	银灰色表面金属(表层)(在 No.317 上)	Pb	P	/	符合
		Cd	P	/	符合
		Hg	P	/	符合
		Cr(VI)	P	/	符合
		PBBs	/	/	/
		PBDEs		/	/
318-2	银色金属(No.318-1 的基材)	Pb	P	/	符合
		Cd	P	/	符合
		Hg	P	/	符合
		Cr(VI)	P	/	符合
		PBBs	/	/	/
		PBDEs		/	/
319	黑色塑料胶带(在 No.315 上)	Pb	P	/	符合
		Cd	P	/	符合
		Hg	P	/	符合
		Cr(VI)	P	/	符合
		PBBs	P	/	符合
		PBDEs		/	符合
320	黑色胶布(在 No.319 上)	Pb	P	/	符合
		Cd	P	/	符合
		Hg	P	/	符合
		Cr(VI)	P	/	符合
		PBBs	P	/	符合
		PBDEs		/	符合

广州广电计量检测股份有限公司

地址: 天津市西青经济技术开发区赛达新兴产业园 G 座 1、2 层
电话: 4006020999 传真: +86-022-58226988 网址: <http://www.grgtest.com>

检测报告

校验码: 208065
报告编号: C202108205177

编号	样品描述	限用物质	XRF 扫描结果 (mg/kg)	化学检测 结果(mg/kg)	结论
321	白色塑料标签(在 No.320 上)	Pb	P	/	符合
		Cd	P	/	符合
		Hg	P	/	符合
		Cr(VI)	P	/	符合
		PBBs	P	/	符合
		PBDEs		/	符合
322	黑色橡胶(在 No.315 里)	Pb	P	/	符合
		Cd	P	/	符合
		Hg	P	/	符合
		Cr(VI)	P	/	符合
		PBBs	X	N.D.	符合
		PBDEs		N.D.	符合
323	橙色塑料线皮(在 No.315 里)	Pb	P	/	符合
		Cd	P	/	符合
		Hg	P	/	符合
		Cr(VI)	P	/	符合
		PBBs	P	/	符合
		PBDEs		/	符合
324	蓝色塑料线皮(在 No.315 里)	Pb	P	/	符合
		Cd	P	/	符合
		Hg	P	/	符合
		Cr(VI)	P	/	符合
		PBBs	P	/	符合
		PBDEs		/	符合
325	黑色塑料线皮(在 No.315 里)	Pb	P	/	符合
		Cd	P	/	符合
		Hg	P	/	符合
		Cr(VI)	P	/	符合
		PBBs	P	/	符合
		PBDEs		/	符合
326	绿色塑料线皮(在 No.315 里)	Pb	P	/	符合
		Cd	P	/	符合
		Hg	P	/	符合
		Cr(VI)	P	/	符合
		PBBs	P	/	符合
		PBDEs		/	符合

广州广电计量检测股份有限公司

地址: 天津市西青经济技术开发区赛达新兴产业园 G 座 1、2 层
电话: 4006020999 传真: +86-022-58226988 网址: <http://www.grgtest.com>

检测报告

校验码: 208065
报告编号: C202108205177

编号	样品描述	限用物质	XRF 扫描结果 (mg/kg)	化学检测 结果(mg/kg)	结论
327	黄色塑料线皮(在 No.315 里)	Pb	P	/	符合
		Cd	P	/	符合
		Hg	P	/	符合
		Cr(VI)	P	/	符合
		PBBs	P	/	符合
		PBDEs		/	符合
328	紫色塑料线皮(在 No.315 里)	Pb	P	/	符合
		Cd	P	/	符合
		Hg	P	/	符合
		Cr(VI)	P	/	符合
		PBBs	P	/	符合
		PBDEs		/	符合
329	棕色塑料线皮(在 No.315 里)	Pb	P	/	符合
		Cd	P	/	符合
		Hg	P	/	符合
		Cr(VI)	P	/	符合
		PBBs	P	/	符合
		PBDEs		/	符合
330	红色塑料线皮(在 No.315 里)	Pb	P	/	符合
		Cd	P	/	符合
		Hg	P	/	符合
		Cr(VI)	P	/	符合
		PBBs	P	/	符合
		PBDEs		/	符合
331	铜色金属丝(在 No.330 里)	Pb	P	/	符合
		Cd	P	/	符合
		Hg	P	/	符合
		Cr(VI)	P	/	符合
		PBBs	/	/	/
		PBDEs		/	/
332	黑色塑料(在 No.330 上)	Pb	P	/	符合
		Cd	P	/	符合
		Hg	P	/	符合
		Cr(VI)	P	/	符合
		PBBs	P	/	符合
		PBDEs		/	符合

广州广电计量检测股份有限公司

地址: 天津市西青经济技术开发区赛达新兴产业园 G 座 1、2 层
电话: 4006020999 传真: +86-022-58226988 网址: <http://www.grgtest.com>

检测报告

校验码: 208065
报告编号: C202108205177

编号	样品描述	限用物质	XRF 扫描结果 (mg/kg)	化学检测 结果(mg/kg)	结论
333-1	银灰色表面金属引脚(表层)(在 No.332 里)	Pb	P	/	符合
		Cd	P	/	符合
		Hg	P	/	符合
		Cr(VI)	P	/	符合
		PBBs	/	/	/
		PBDEs	/	/	/
333-2	铜色金属引脚(No.333-1 的基材)	Pb	P	/	符合
		Cd	P	/	符合
		Hg	P	/	符合
		Cr(VI)	P	/	符合
		PBBs	/	/	/
		PBDEs	/	/	/
334	银灰色金属(在 No.333 上)	Pb	P	/	符合
		Cd	P	/	符合
		Hg	P	/	符合
		Cr(VI)	X	阴性	符合
		PBBs	/	/	/
		PBDEs	/	/	/
335-1	银灰色表面金属引脚(表层)(在 No.332 里)	Pb	P	/	符合
		Cd	P	/	符合
		Hg	P	/	符合
		Cr(VI)	P	/	符合
		PBBs	/	/	/
		PBDEs	/	/	/
335-2	铜色金属引脚(No.335-1 的基材)	Pb	P	/	符合
		Cd	P	/	符合
		Hg	P	/	符合
		Cr(VI)	P	/	符合
		PBBs	/	/	/
		PBDEs	/	/	/
336	银灰色金属(在 No.335 上)	Pb	P	/	符合
		Cd	P	/	符合
		Hg	P	/	符合
		Cr(VI)	X	阴性	符合
		PBBs	/	/	/
		PBDEs	/	/	/

广州广电计量检测股份有限公司

地址: 天津市西青经济技术开发区赛达新兴产业园 G 座 1、2 层
电话: 4006020999 传真: +86-022-58226988 网址: <http://www.grgtest.com>

检测报告

校验码: 208065
报告编号: C202108205177

编号	样品描述	限用物质	XRF 扫描结果 (mg/kg)	化学检测 结果(mg/kg)	结论
337	白色塑料(在 No.323 上)	Pb	P	/	符合
		Cd	P	/	符合
		Hg	P	/	符合
		Cr(VI)	P	/	符合
		PBBs	P	/	符合
		PBDEs		/	符合
338-1	银灰色表面金属引脚(表层)(在 No.337 里)	Pb	P	/	符合
		Cd	P	/	符合
		Hg	P	/	符合
		Cr(VI)	P	/	符合
		PBBs	/	/	/
		PBDEs	/	/	/
338-2	金色金属引脚(No.338-1 的基材)	Pb	P	/	符合
		Cd	P	/	符合
		Hg	P	/	符合
		Cr(VI)	P	/	符合
		PBBs	/	/	/
		PBDEs	/	/	/
339	灰色塑料(在 No.330 上)	Pb	P	/	符合
		Cd	P	/	符合
		Hg	P	/	符合
		Cr(VI)	P	/	符合
		PBBs	P	/	符合
		PBDEs		/	符合
340-1	银灰色表面金属引脚(表层)(在 No.339 里)	Pb	P	/	符合
		Cd	P	/	符合
		Hg	P	/	符合
		Cr(VI)	P	/	符合
		PBBs	/	/	/
		PBDEs	/	/	/
340-2	铜色金属引脚(No.340-1 的基材)	Pb	P	/	符合
		Cd	P	/	符合
		Hg	P	/	符合
		Cr(VI)	P	/	符合
		PBBs	/	/	/
		PBDEs	/	/	/

广州广电计量检测股份有限公司

地址: 天津市西青经济技术开发区赛达新兴产业园 G 座 1、2 层
电话: 4006020999 传真: +86-022-58226988 网址: <http://www.grgtest.com>

检测报告

校验码: 208065
报告编号: C202108205177

编号	样品描述	限用物质	XRF 扫描结果 (mg/kg)	化学检测 结果(mg/kg)	结论
341	银灰色金属(在 No.340 上)	Pb	P	/	符合
		Cd	P	/	符合
		Hg	P	/	符合
		Cr(VI)	X	阴性	符合
		PBBs	/	/	/
		PBDEs	/	/	/
342	白色塑料(在 No.327 上)	Pb	P	/	符合
		Cd	P	/	符合
		Hg	P	/	符合
		Cr(VI)	P	/	符合
		PBBs	P	/	符合
		PBDEs	/	/	符合
343	黑色塑料(在 No.342 上)	Pb	P	/	符合
		Cd	P	/	符合
		Hg	P	/	符合
		Cr(VI)	P	/	符合
		PBBs	X	N.D.	符合
		PBDEs	/	N.D.	符合
344-1	银灰色表面金属引脚(表层)(在 No.343 里)	Pb	P	/	符合
		Cd	P	/	符合
		Hg	P	/	符合
		Cr(VI)	P	/	符合
		PBBs	/	/	/
		PBDEs	/	/	/
344-2	金色金属引脚(No.344-1 的基材)	Pb	P	/	符合
		Cd	P	/	符合
		Hg	P	/	符合
		Cr(VI)	P	/	符合
		PBBs	/	/	/
		PBDEs	/	/	/
345	银灰色金属弹簧基材(在 No.312 上)	Pb	P	/	符合
		Cd	P	/	符合
		Hg	P	/	符合
		Cr(VI)	P	/	符合
		PBBs	/	/	/
		PBDEs	/	/	/

广州广电计量检测股份有限公司

地址: 天津市西青经济技术开发区赛达新兴产业园 G 座 1、2 层
电话: 4006020999 传真: +86-022-58226988 网址: <http://www.grgtest.com>

检测报告

校验码: 208065
报告编号: C202108205177

编号	样品描述	限用物质	XRF 扫描结果 (mg/kg)	化学检测 结果(mg/kg)	结论
346	蓝色膏体(在 No.345 上)	Pb	P	/	符合
		Cd	P	/	符合
		Hg	P	/	符合
		Cr(VI)	P	/	符合
		PBBs	P	/	符合
		PBDEs		/	符合
347	银灰色金属管基材(在 No.307 上)	Pb	P	/	符合
		Cd	P	/	符合
		Hg	P	/	符合
		Cr(VI)	X	阴性	符合
		PBBs	/	/	/
		PBDEs		/	/
348	银灰色金属基材(在 No.347 上)	Pb	P	/	符合
		Cd	P	/	符合
		Hg	P	/	符合
		Cr(VI)	X	阴性	符合
		PBBs	/	/	/
		PBDEs		/	/
349	银灰色金属基材(在 No.307 上)	Pb	P	/	符合
		Cd	P	/	符合
		Hg	P	/	符合
		Cr(VI)	P	/	符合
		PBBs	/	/	/
		PBDEs		/	/
350-1	银灰色表面金属螺栓(表层)(在 No.349 上)	Pb	P	/	符合
		Cd	P	/	符合
		Hg	P	/	符合
		Cr(VI)	X	阴性	符合
		PBBs	/	/	/
		PBDEs		/	/
350-2	银色金属螺栓(No.350-1 的基材)	Pb	P	/	符合
		Cd	P	/	符合
		Hg	P	/	符合
		Cr(VI)	P	/	符合
		PBBs	/	/	/
		PBDEs		/	/

广州广电计量检测股份有限公司

地址: 天津市西青经济技术开发区赛达新兴产业园 G 座 1、2 层
电话: 4006020999 传真: +86-022-58226988 网址: <http://www.grgtest.com>

检测报告

校验码: 208065
报告编号: C202108205177

编号	样品描述	限用物质	XRF 扫描结果 (mg/kg)	化学检测 结果(mg/kg)	结论
351	银灰色金属基材(在 No.349 上)	Pb	P	/	符合
		Cd	P	/	符合
		Hg	P	/	符合
		Cr(VI)	P	/	符合
		PBBs	/	/	/
		PBDEs	/	/	/
352	银灰色金属管基材(在 No.351 上)	Pb	P	/	符合
		Cd	P	/	符合
		Hg	P	/	符合
		Cr(VI)	P	/	符合
		PBBs	/	/	/
		PBDEs	/	/	/
353	银灰色金属基材(在 No.351 上)	Pb	P	/	符合
		Cd	P	/	符合
		Hg	P	/	符合
		Cr(VI)	P	/	符合
		PBBs	/	/	/
		PBDEs	/	/	/
354-1	黑色表面金属螺母(表层)(在 No.353 上)	Pb	P	/	符合
		Cd	P	/	符合
		Hg	P	/	符合
		Cr(VI)	P	/	符合
		PBBs	/	/	/
		PBDEs	/	/	/
354-2	银色金属螺母(No.354-1 的基材)	Pb	P	/	符合
		Cd	P	/	符合
		Hg	P	/	符合
		Cr(VI)	P	/	符合
		PBBs	/	/	/
		PBDEs	/	/	/
355	银灰色金属基材(在 No.351 上)	Pb	P	/	符合
		Cd	P	/	符合
		Hg	P	/	符合
		Cr(VI)	P	/	符合
		PBBs	/	/	/
		PBDEs	/	/	/

广州广电计量检测股份有限公司

地址: 天津市西青经济技术开发区赛达新兴产业园 G 座 1、2 层
电话: 4006020999 传真: +86-022-58226988 网址: <http://www.grgtest.com>

检测报告

校验码: 208065
报告编号: C202108205177

编号	样品描述	限用物质	XRF 扫描结果 (mg/kg)	化学检测 结果(mg/kg)	结论
356	银灰色金属铆钉基材(在 No.355 上)	Pb	P	/	符合
		Cd	P	/	符合
		Hg	P	/	符合
		Cr(VI)	X	阴性	符合
		PBBs	/	/	/
		PBDEs	/	/	/
357	银灰色金属基材(在 No.265 上)	Pb	P	/	符合
		Cd	P	/	符合
		Hg	P	/	符合
		Cr(VI)	P	/	符合
		PBBs	/	/	/
		PBDEs	/	/	/
358	银灰色金属基材(在 No.307 上)	Pb	P	/	符合
		Cd	P	/	符合
		Hg	P	/	符合
		Cr(VI)	X	阴性	符合
		PBBs	/	/	/
		PBDEs	/	/	/
359	银灰色金属基材(在 No.358 上)	Pb	P	/	符合
		Cd	P	/	符合
		Hg	P	/	符合
		Cr(VI)	P	/	符合
		PBBs	/	/	/
		PBDEs	/	/	/
360	银灰色金属基材(在 No.359 上)	Pb	P	/	符合
		Cd	P	/	符合
		Hg	P	/	符合
		Cr(VI)	P	/	符合
		PBBs	/	/	/
		PBDEs	/	/	/
361	银灰色金属管基材(在 No.360 上)	Pb	P	/	符合
		Cd	P	/	符合
		Hg	P	/	符合
		Cr(VI)	X	阴性	符合
		PBBs	/	/	/
		PBDEs	/	/	/

广州广电计量检测股份有限公司

地址: 天津市西青经济技术开发区赛达新兴产业园 G 座 1、2 层
电话: 4006020999 传真: +86-022-58226988 网址: <http://www.grgtest.com>

检测报告

校验码: 208065
报告编号: C202108205177

编号	样品描述	限用物质	XRF 扫描结果 (mg/kg)	化学检测 结果(mg/kg)	结论
362	银灰色金属弹簧基材(在 No.361 上)	Pb	P	/	符合
		Cd	P	/	符合
		Hg	P	/	符合
		Cr(VI)	P	/	符合
		PBBs	/	/	/
		PBDEs	/	/	/
363-1	银灰色表面金属(表层)(在 No.361 里)	Pb	P	/	符合
		Cd	P	/	符合
		Hg	P	/	符合
		Cr(VI)	X	阴性	符合
		PBBs	/	/	/
		PBDEs	/	/	/
363-2	银色金属(No.363-1 的基材)	Pb	P	/	符合
		Cd	P	/	符合
		Hg	P	/	符合
		Cr(VI)	X	阴性	符合
		PBBs	/	/	/
		PBDEs	/	/	/
364-1	黑色表面金属卡簧(表层)(在 No.363 上)	Pb	P	/	符合
		Cd	P	/	符合
		Hg	P	/	符合
		Cr(VI)	X	阴性	符合
		PBBs	/	/	/
		PBDEs	/	/	/
364-2	银色金属卡簧(No.364-1 的基材)	Pb	P	/	符合
		Cd	P	/	符合
		Hg	P	/	符合
		Cr(VI)	X	阴性	符合
		PBBs	/	/	/
		PBDEs	/	/	/
365-1	黑色表面金属弹簧(表层)(在 No.361 里)	Pb	P	/	符合
		Cd	P	/	符合
		Hg	P	/	符合
		Cr(VI)	P	/	符合
		PBBs	/	/	/
		PBDEs	/	/	/

广州广电计量检测股份有限公司

地址: 天津市西青经济技术开发区赛达新兴产业园 G 座 1、2 层
电话: 4006020999 传真: +86-022-58226988 网址: <http://www.grgtest.com>

检测报告

校验码: 208065
报告编号: C202108205177

编号	样品描述	限用物质	XRF 扫描结果 (mg/kg)	化学检测 结果(mg/kg)	结论
365-2	银色金属弹簧(No.364-1 的基材)	Pb	P	/	符合
		Cd	P	/	符合
		Hg	P	/	符合
		Cr(VI)	P	/	符合
		PBBs	/	/	/
		PBDEs	/	/	/
366	银灰色金属基材(在 No.360 上)	Pb	P	/	符合
		Cd	P	/	符合
		Hg	P	/	符合
		Cr(VI)	P	/	符合
		PBBs	/	/	/
		PBDEs	/	/	/
367-1	黑色表面金属螺栓(表层)(在 No.366 上)	Pb	P	/	符合
		Cd	P	/	符合
		Hg	P	/	符合
		Cr(VI)	P	/	符合
		PBBs	/	/	/
		PBDEs	/	/	/
367-2	银色金属螺栓(No.367-1 的基材)	Pb	P	/	符合
		Cd	P	/	符合
		Hg	P	/	符合
		Cr(VI)	P	/	符合
		PBBs	/	/	/
		PBDEs	/	/	/
368	黑色塑料(在 No.366 上)	Pb	P	/	符合
		Cd	P	/	符合
		Hg	P	/	符合
		Cr(VI)	P	/	符合
		PBBs	P	/	符合
		PBDEs	P	/	符合
369	银灰色金属基材(在 No.366 上)	Pb	P	/	符合
		Cd	P	/	符合
		Hg	P	/	符合
		Cr(VI)	P	/	符合
		PBBs	/	/	/
		PBDEs	/	/	/

广州广电计量检测股份有限公司

地址: 天津市西青经济技术开发区赛达新兴产业园 G 座 1、2 层
电话: 4006020999 传真: +86-022-58226988 网址: <http://www.grgtest.com>

检测报告

校验码: 208065
报告编号: C202108205177

编号	样品描述	限用物质	XRF 扫描结果 (mg/kg)	化学检测 结果(mg/kg)	结论
370	银灰色金属基材(在 No.360 上)	Pb	P	/	符合
		Cd	P	/	符合
		Hg	P	/	符合
		Cr(VI)	P	/	符合
		PBBs	/	/	/
		PBDEs	/	/	/
371	银灰色金属基材(在 No.370 上)	Pb	P	/	符合
		Cd	P	/	符合
		Hg	P	/	符合
		Cr(VI)	P	/	符合
		PBBs	/	/	/
		PBDEs	/	/	/
372	银灰色金属(在 No.371 上)	Pb	P	/	符合
		Cd	P	/	符合
		Hg	P	/	符合
		Cr(VI)	P	/	符合
		PBBs	/	/	/
		PBDEs	/	/	/
373	银灰色金属丝(在 No.372 上)	Pb	P	/	符合
		Cd	P	/	符合
		Hg	P	/	符合
		Cr(VI)	P	/	符合
		PBBs	/	/	/
		PBDEs	/	/	/
374	银灰色金属(在 No.373 上)	Pb	P	/	符合
		Cd	P	/	符合
		Hg	P	/	符合
		Cr(VI)	X	阴性	符合
		PBBs	/	/	/
		PBDEs	/	/	/
375-1	银灰色表面金属(表层)(在 No.373 上)	Pb	P	/	符合
		Cd	P	/	符合
		Hg	P	/	符合
		Cr(VI)	X	阴性	符合
		PBBs	/	/	/
		PBDEs	/	/	/

广州广电计量检测股份有限公司

地址: 天津市西青经济技术开发区赛达新兴产业园 G 座 1、2 层
电话: 4006020999 传真: +86-022-58226988 网址: <http://www.grgtest.com>

检测报告

校验码: 208065
报告编号: C202108205177

编号	样品描述	限用物质	XRF 扫描结果 (mg/kg)	化学检测 结果(mg/kg)	结论
375-2	银色金属(No.375-1 的基材)	Pb	P	/	符合
		Cd	P	/	符合
		Hg	P	/	符合
		Cr(VI)	X	阴性	符合
		PBBs	/	/	/
		PBDEs	/	/	/
376	黑色塑料管(在 No.375 上)	Pb	P	/	符合
		Cd	P	/	符合
		Hg	P	/	符合
		Cr(VI)	P	/	符合
		PBBs	P	/	符合
		PBDEs	/	/	符合
377	银灰色金属(在 No.376 里)	Pb	P	/	符合
		Cd	P	/	符合
		Hg	P	/	符合
		Cr(VI)	P	/	符合
		PBBs	/	/	/
		PBDEs	/	/	/
378	白色塑料管(在 No.377 里)	Pb	P	/	符合
		Cd	P	/	符合
		Hg	P	/	符合
		Cr(VI)	P	/	符合
		PBBs	P	/	符合
		PBDEs	/	/	符合
379-1	银灰色表面金属(表层)(在 No.376 上)	Pb	P	/	符合
		Cd	P	/	符合
		Hg	P	/	符合
		Cr(VI)	X	阴性	符合
		PBBs	/	/	/
		PBDEs	/	/	/
379-2	银色金属(No.379-1 的基材)	Pb	P	/	符合
		Cd	P	/	符合
		Hg	P	/	符合
		Cr(VI)	P	/	符合
		PBBs	/	/	/
		PBDEs	/	/	/

广州广电计量检测股份有限公司

地址: 天津市西青经济技术开发区赛达新兴产业园 G 座 1、2 层
电话: 4006020999 传真: +86-022-58226988 网址: <http://www.grgtest.com>

检测报告

校验码: 208065
报告编号: C202108205177

编号	样品描述	限用物质	XRF 扫描结果 (mg/kg)	化学检测 结果(mg/kg)	结论
380-1	银灰色表面金属螺母(表层)(在 No.379 上)	Pb	P	/	符合
		Cd	P	/	符合
		Hg	P	/	符合
		Cr(VI)	P	/	符合
		PBBs	/	/	/
		PBDEs	/	/	/
380-2	银色金属螺母(No.380-1 的基材)	Pb	P	/	符合
		Cd	P	/	符合
		Hg	P	/	符合
		Cr(VI)	P	/	符合
		PBBs	/	/	/
		PBDEs	/	/	/
381-1	银灰色表面金属螺柱(表层)(在 No.380 上)	Pb	P	/	符合
		Cd	P	/	符合
		Hg	P	/	符合
		Cr(VI)	X	阴性	符合
		PBBs	/	/	/
		PBDEs	/	/	/
381-2	银色金属螺柱(No.381-1 的基材)	Pb	P	/	符合
		Cd	P	/	符合
		Hg	P	/	符合
		Cr(VI)	P	/	符合
		PBBs	/	/	/
		PBDEs	/	/	/
382-1	银灰色表面金属(表层)(在 No.379 里)	Pb	P	/	符合
		Cd	P	/	符合
		Hg	P	/	符合
		Cr(VI)	P	/	符合
		PBBs	/	/	/
		PBDEs	/	/	/
382-2	银色金属(No.382-1 的基材)	Pb	P	/	符合
		Cd	P	/	符合
		Hg	P	/	符合
		Cr(VI)	P	/	符合
		PBBs	/	/	/
		PBDEs	/	/	/

广州广电计量检测股份有限公司

地址: 天津市西青经济技术开发区赛达新兴产业园 G 座 1、2 层
电话: 4006020999 传真: +86-022-58226988 网址: <http://www.grgtest.com>

检测报告

校验码: 208065
报告编号: C202108205177

编号	样品描述	限用物质	XRF 扫描结果 (mg/kg)	化学检测 结果(mg/kg)	结论
383	银灰色金属(在 No.373 上)	Pb	P	/	符合
		Cd	P	/	符合
		Hg	P	/	符合
		Cr(VI)	P	/	符合
		PBBs	/	/	/
		PBDEs	/	/	/
384	银灰色金属基材(在 No.358 上)	Pb	P	/	符合
		Cd	P	/	符合
		Hg	P	/	符合
		Cr(VI)	P	/	符合
		PBBs	/	/	/
		PBDEs	/	/	/
385	银灰色金属管基材(在 No.358 上)	Pb	P	/	符合
		Cd	P	/	符合
		Hg	P	/	符合
		Cr(VI)	P	/	符合
		PBBs	/	/	/
		PBDEs	/	/	/
386	银灰色金属基材(在 No.359 上)	Pb	P	/	符合
		Cd	P	/	符合
		Hg	P	/	符合
		Cr(VI)	P	/	符合
		PBBs	/	/	/
		PBDEs	/	/	/
387	银灰色金属基材(在 No.386 上)	Pb	P	/	符合
		Cd	P	/	符合
		Hg	P	/	符合
		Cr(VI)	P	/	符合
		PBBs	/	/	/
		PBDEs	/	/	/
388-1	黑色表面金属(表层)(在 No.347 里)	Pb	P	/	符合
		Cd	P	/	符合
		Hg	P	/	符合
		Cr(VI)	X	阴性	符合
		PBBs	/	/	/
		PBDEs	/	/	/

广州广电计量检测股份有限公司

地址: 天津市西青经济技术开发区赛达新兴产业园 G 座 1、2 层
电话: 4006020999 传真: +86-022-58226988 网址: <http://www.grgtest.com>

检测报告

校验码: 208065
报告编号: C202108205177

编号	样品描述	限用物质	XRF 扫描结果 (mg/kg)	化学检测 结果(mg/kg)	结论
388-2	银色金属(No.388-1 的基材)	Pb	P	/	符合
		Cd	P	/	符合
		Hg	P	/	符合
		Cr(VI)	X	阴性	符合
		PBBs	/	/	/
		PBDEs	/	/	/
389	银灰色金属基材(在 No.347 上)	Pb	P	/	符合
		Cd	P	/	符合
		Hg	P	/	符合
		Cr(VI)	P	/	符合
		PBBs	/	/	/
		PBDEs	/	/	/
390	银灰色金属铆钉基材(在 No.389 上)	Pb	P	/	符合
		Cd	P	/	符合
		Hg	P	/	符合
		Cr(VI)	X	阴性	符合
		PBBs	/	/	/
		PBDEs	/	/	/
391	银灰色金属环基材(在 No.389 上)	Pb	P	/	符合
		Cd	P	/	符合
		Hg	P	/	符合
		Cr(VI)	P	/	符合
		PBBs	/	/	/
		PBDEs	/	/	/
392	银灰色金属基材(弯)(在 No.390 上)	Pb	P	/	符合
		Cd	P	/	符合
		Hg	P	/	符合
		Cr(VI)	P	/	符合
		PBBs	/	/	/
		PBDEs	/	/	/
393	银灰色金属基材(直)(在 No.390 上)	Pb	P	/	符合
		Cd	P	/	符合
		Hg	P	/	符合
		Cr(VI)	P	/	符合
		PBBs	/	/	/
		PBDEs	/	/	/

广州广电计量检测股份有限公司

地址: 天津市西青经济技术开发区赛达新兴产业园 G 座 1、2 层
电话: 4006020999 传真: +86-022-58226988 网址: <http://www.grgtest.com>

检测报告

校验码: 208065
报告编号: C202108205177

编号	样品描述	限用物质	XRF 扫描结果 (mg/kg)	化学检测 结果(mg/kg)	结论
394	银灰色金属环基材(在 No.393 上)	Pb	P	/	符合
		Cd	P	/	符合
		Hg	P	/	符合
		Cr(VI)	X	阴性	符合
		PBBs	/	/	/
		PBDEs	/	/	/
395-1	黑色表面金属螺栓(表层)(在 No.393 上)	Pb	P	/	符合
		Cd	P	/	符合
		Hg	P	/	符合
		Cr(VI)	X	阴性	符合
		PBBs	/	/	/
		PBDEs	/	/	/
395-2	银色金属螺栓(No.395-1 的基材)	Pb	P	/	符合
		Cd	P	/	符合
		Hg	P	/	符合
		Cr(VI)	X	阴性	符合
		PBBs	/	/	/
		PBDEs	/	/	/
396-1	黑色表面金属(表层)(在 No.395 上)	Pb	P	/	符合
		Cd	P	/	符合
		Hg	P	/	符合
		Cr(VI)	X	阴性	符合
		PBBs	/	/	/
		PBDEs	/	/	/
396-2	银色金属(No.396-1 的基材)	Pb	P	/	符合
		Cd	P	/	符合
		Hg	P	/	符合
		Cr(VI)	X	阴性	符合
		PBBs	/	/	/
		PBDEs	/	/	/
397	银灰色金属基材(大)(在 No.396 上)	Pb	P	/	符合
		Cd	P	/	符合
		Hg	P	/	符合
		Cr(VI)	P	/	符合
		PBBs	/	/	/
		PBDEs	/	/	/

广州广电计量检测股份有限公司

地址: 天津市西青经济技术开发区赛达新兴产业园 G 座 1、2 层
电话: 4006020999 传真: +86-022-58226988 网址: <http://www.grgtest.com>

检测报告

校验码: 208065
报告编号: C202108205177

编号	样品描述	限用物质	XRF 扫描结果 (mg/kg)	化学检测 结果(mg/kg)	结论
398	银灰色金属基材(小)(在 No.396 上)	Pb	P	/	符合
		Cd	P	/	符合
		Hg	P	/	符合
		Cr(VI)	P	/	符合
		PBBs	/	/	/
		PBDEs	/	/	/
399	银灰色金属基材(在 No.398 上)	Pb	P	/	符合
		Cd	P	/	符合
		Hg	P	/	符合
		Cr(VI)	P	/	符合
		PBBs	/	/	/
		PBDEs	/	/	/
400	银灰色金属基材(在 No.399 上)	Pb	P	/	符合
		Cd	P	/	符合
		Hg	P	/	符合
		Cr(VI)	P	/	符合
		PBBs	/	/	/
		PBDEs	/	/	/
401-1	银灰色表面金属螺栓(表层)(在 No.400 上)	Pb	P	/	符合
		Cd	P	/	符合
		Hg	P	/	符合
		Cr(VI)	X	阴性	符合
		PBBs	/	/	/
		PBDEs	/	/	/
401-2	银色金属螺栓(No.401-1 的基材)	Pb	P	/	符合
		Cd	P	/	符合
		Hg	P	/	符合
		Cr(VI)	P	/	符合
		PBBs	/	/	/
		PBDEs	/	/	/
402-1	银灰色表面金属螺母(表层)(在 No.401 上)	Pb	P	/	符合
		Cd	P	/	符合
		Hg	P	/	符合
		Cr(VI)	P	/	符合
		PBBs	/	/	/
		PBDEs	/	/	/

广州广电计量检测股份有限公司

地址: 天津市西青经济技术开发区赛达新兴产业园 G 座 1、2 层
电话: 4006020999 传真: +86-022-58226988 网址: <http://www.grgtest.com>

检测报告

校验码: 208065
报告编号: C202108205177

编号	样品描述	限用物质	XRF 扫描结果 (mg/kg)	化学检测 结果(mg/kg)	结论
402-2	银色金属螺母(No.402-1 的基材)	Pb	P	/	符合
		Cd	P	/	符合
		Hg	P	/	符合
		Cr(VI)	P	/	符合
		PBBs	/	/	/
		PBDEs	/	/	/
403	蓝色塑料(在 No.402 里)	Pb	P	/	符合
		Cd	P	/	符合
		Hg	P	/	符合
		Cr(VI)	P	/	符合
		PBBs	P	/	符合
		PBDEs	/	/	符合
404	银灰色金属柱基材(在 No.399 上)	Pb	P	/	符合
		Cd	P	/	符合
		Hg	P	/	符合
		Cr(VI)	P	/	符合
		PBBs	/	/	/
		PBDEs	/	/	/
405	银灰色金属基材(在 No.399 上)	Pb	P	/	符合
		Cd	P	/	符合
		Hg	P	/	符合
		Cr(VI)	P	/	符合
		PBBs	/	/	/
		PBDEs	/	/	/
406-1	黑色表面金属螺栓(表层)(在 No.400 上)	Pb	P	/	符合
		Cd	P	/	符合
		Hg	P	/	符合
		Cr(VI)	X	4018.82*	不符合
		PBBs	/	/	/
		PBDEs	/	/	/
406-2	银色金属螺栓(No.406-1 的基材)	Pb	P	/	符合
		Cd	P	/	符合
		Hg	P	/	符合
		Cr(VI)	X	阴性	符合
		PBBs	/	/	/
		PBDEs	/	/	/

广州广电计量检测股份有限公司

地址: 天津市西青经济技术开发区赛达新兴产业园 G 座 1、2 层
电话: 4006020999 传真: +86-022-58226988 网址: <http://www.grgtest.com>

检测报告

校验码: 208065
报告编号: C202108205177

编号	样品描述	限用物质	XRF 扫描结果 (mg/kg)	化学检测 结果(mg/kg)	结论
407-1	黑色表面金属螺栓(表层)(在 No.399 上)	Pb	P	/	符合
		Cd	P	/	符合
		Hg	P	/	符合
		Cr(VI)	X	阴性	符合
		PBBs	/	/	/
		PBDEs	/	/	/
407-2	银色金属螺栓(No.407-1 的基材)	Pb	P	/	符合
		Cd	P	/	符合
		Hg	P	/	符合
		Cr(VI)	X	阴性	符合
		PBBs	/	/	/
		PBDEs	/	/	/
408-1	黑色表面金属(表层)(在 No.400 里)	Pb	P	/	符合
		Cd	P	/	符合
		Hg	P	/	符合
		Cr(VI)	X	阴性	符合
		PBBs	/	/	/
		PBDEs	/	/	/
408-2	银色金属(No.408-1 的基材)	Pb	P	/	符合
		Cd	P	/	符合
		Hg	P	/	符合
		Cr(VI)	X	阴性	符合
		PBBs	/	/	/
		PBDEs	/	/	/
409	白色塑料(在 No.408 上)	Pb	P	/	符合
		Cd	P	/	符合
		Hg	P	/	符合
		Cr(VI)	P	/	符合
		PBBs	P	/	符合
		PBDEs	P	/	符合
410-1	银灰色表面金属(表层)(在 No.400 里)	Pb	P	/	符合
		Cd	P	/	符合
		Hg	P	/	符合
		Cr(VI)	P	/	符合
		PBBs	/	/	/
		PBDEs	/	/	/

广州广电计量检测股份有限公司

地址: 天津市西青经济技术开发区赛达新兴产业园 G 座 1、2 层
电话: 4006020999 传真: +86-022-58226988 网址: <http://www.grgtest.com>

检测报告

校验码: 208065
报告编号: C202108205177

编号	样品描述	限用物质	XRF 扫描结果 (mg/kg)	化学检测 结果(mg/kg)	结论
410-2	银色金属(No.410-1 的基材)	Pb	P	/	符合
		Cd	P	/	符合
		Hg	P	/	符合
		Cr(VI)	P	/	符合
		PBBs	/	/	/
		PBDEs	/	/	/
411	黑色橡胶(在 No.400 上)	Pb	P	/	符合
		Cd	P	/	符合
		Hg	P	/	符合
		Cr(VI)	P	/	符合
		PBBs	P	/	符合
		PBDEs	P	/	符合
412	黑色塑料(在 No.400 里)	Pb	P	/	符合
		Cd	P	/	符合
		Hg	P	/	符合
		Cr(VI)	P	/	符合
		PBBs	P	/	符合
		PBDEs	P	/	符合
413	银灰色金属(在 No.400 里)	Pb	P	/	符合
		Cd	P	/	符合
		Hg	P	/	符合
		Cr(VI)	X	阴性	符合
		PBBs	/	/	/
		PBDEs	/	/	/
414	银灰色金属杆基材(在 No.400 上)	Pb	P	/	符合
		Cd	P	/	符合
		Hg	P	/	符合
		Cr(VI)	P	/	符合
		PBBs	/	/	/
		PBDEs	/	/	/
415	银灰色金属基材(在 No.414 上)	Pb	P	/	符合
		Cd	P	/	符合
		Hg	P	/	符合
		Cr(VI)	P	/	符合
		PBBs	/	/	/
		PBDEs	/	/	/

广州广电计量检测股份有限公司

地址: 天津市西青经济技术开发区赛达新兴产业园 G 座 1、2 层
电话: 4006020999 传真: +86-022-58226988 网址: <http://www.grgtest.com>

检测报告

校验码: 208065
报告编号: C202108205177

编号	样品描述	限用物质	XRF 扫描结果 (mg/kg)	化学检测 结果(mg/kg)	结论
416	银灰色金属基材(在 No.415 上)	Pb	P	/	符合
		Cd	P	/	符合
		Hg	P	/	符合
		Cr(VI)	P	/	符合
		PBBs	/	/	/
		PBDEs	/	/	/
417	银灰色金属基材(在 No.415 上)	Pb	P	/	符合
		Cd	P	/	符合
		Hg	P	/	符合
		Cr(VI)	P	/	符合
		PBBs	/	/	/
		PBDEs	/	/	/
418	银灰色金属基材(小)(在 No.417 上)	Pb	P	/	符合
		Cd	P	/	符合
		Hg	P	/	符合
		Cr(VI)	P	/	符合
		PBBs	/	/	/
		PBDEs	/	/	/
419	银灰色金属基材(大)(在 No.417 上)	Pb	P	/	符合
		Cd	P	/	符合
		Hg	P	/	符合
		Cr(VI)	P	/	符合
		PBBs	/	/	/
		PBDEs	/	/	/
420	黑色塑料(在 No.419 上)	Pb	P	/	符合
		Cd	P	/	符合
		Hg	P	/	符合
		Cr(VI)	P	/	符合
		PBBs	P	/	符合
		PBDEs	P	/	符合
421-1	黑色表面金属卡簧(表层)(在 No.420 上)	Pb	P	/	符合
		Cd	P	/	符合
		Hg	P	/	符合
		Cr(VI)	P	/	符合
		PBBs	/	/	/
		PBDEs	/	/	/

广州广电计量检测股份有限公司

地址: 天津市西青经济技术开发区赛达新兴产业园 G 座 1、2 层
电话: 4006020999 传真: +86-022-58226988 网址: <http://www.grgtest.com>

检测报告

校验码: 208065
报告编号: C202108205177

编号	样品描述	限用物质	XRF 扫描结果 (mg/kg)	化学检测 结果(mg/kg)	结论
421-2	银色金属卡簧(No.421-1 的基材)	Pb	P	/	符合
		Cd	P	/	符合
		Hg	P	/	符合
		Cr(VI)	P	/	符合
		PBBs	/	/	/
		PBDEs	/	/	/
422	白色塑料(在 No.420 上)	Pb	P	/	符合
		Cd	P	/	符合
		Hg	P	/	符合
		Cr(VI)	P	/	符合
		PBBs	P	/	符合
		PBDEs	P	/	符合
423	黑色塑料(在 No.420 上)	Pb	P	/	符合
		Cd	P	/	符合
		Hg	P	/	符合
		Cr(VI)	P	/	符合
		PBBs	P	/	符合
		PBDEs	P	/	符合
424	铜色金属(在 No.423 上)	Pb	X	15525§	符合
		Cd	P	/	符合
		Hg	P	/	符合
		Cr(VI)	P	/	符合
		PBBs	/	/	/
		PBDEs	/	/	/
425-1	黑色表面金属螺栓(表层)(在 No.420 上)	Pb	P	/	符合
		Cd	P	/	符合
		Hg	P	/	符合
		Cr(VI)	X	阴性	符合
		PBBs	/	/	/
		PBDEs	/	/	/
425-2	银色金属螺栓(No.425-1 的基材)	Pb	P	/	符合
		Cd	P	/	符合
		Hg	P	/	符合
		Cr(VI)	X	阴性	符合
		PBBs	/	/	/
		PBDEs	/	/	/

广州广电计量检测股份有限公司

地址: 天津市西青经济技术开发区赛达新兴产业园 G 座 1、2 层
电话: 4006020999 传真: +86-022-58226988 网址: <http://www.grgtest.com>

检测报告

校验码: 208065
报告编号: C202108205177

编号	样品描述	限用物质	XRF 扫描结果 (mg/kg)	化学检测 结果(mg/kg)	结论
426	黑色塑料(在 No.420 上)	Pb	P	/	符合
		Cd	P	/	符合
		Hg	P	/	符合
		Cr(VI)	P	/	符合
		PBBs	P	/	符合
		PBDEs		/	符合
427	黑色塑料接头(在 No.426 上)	Pb	P	/	符合
		Cd	P	/	符合
		Hg	P	/	符合
		Cr(VI)	P	/	符合
		PBBs	P	/	符合
		PBDEs		/	符合
428	黑色橡胶圈(在 No.427 上)	Pb	P	/	符合
		Cd	P	/	符合
		Hg	P	/	符合
		Cr(VI)	P	/	符合
		PBBs	P	/	符合
		PBDEs		/	符合
429	黑色塑料(在 No.426 上)	Pb	P	/	符合
		Cd	P	/	符合
		Hg	P	/	符合
		Cr(VI)	P	/	符合
		PBBs	P	/	符合
		PBDEs		/	符合
430	黑色塑料(在 No.426 里)	Pb	P	/	符合
		Cd	P	/	符合
		Hg	P	/	符合
		Cr(VI)	P	/	符合
		PBBs	P	/	符合
		PBDEs		/	符合
431	黑色橡胶圈(在 No.430 上)	Pb	P	/	符合
		Cd	P	/	符合
		Hg	P	/	符合
		Cr(VI)	P	/	符合
		PBBs	P	/	符合
		PBDEs		/	符合

广州广电计量检测股份有限公司

地址: 天津市西青经济技术开发区赛达新兴产业园 G 座 1、2 层
电话: 4006020999 传真: +86-022-58226988 网址: <http://www.grgtest.com>

检测报告

校验码: 208065
报告编号: C202108205177

编号	样品描述	限用物质	XRF 扫描结果 (mg/kg)	化学检测 结果(mg/kg)	结论
432	银灰色金属弹簧(在 No.426 里)	Pb	P	/	符合
		Cd	P	/	符合
		Hg	P	/	符合
		Cr(VI)	X	阴性	符合
		PBBs	/	/	/
		PBDEs	/	/	/
433	银灰色金属(在 No.426 里)	Pb	P	/	符合
		Cd	P	/	符合
		Hg	P	/	符合
		Cr(VI)	X	阴性	符合
		PBBs	/	/	/
		PBDEs	/	/	/
434	黑色橡胶圈(在 No.433 上)	Pb	P	/	符合
		Cd	P	/	符合
		Hg	P	/	符合
		Cr(VI)	P	/	符合
		PBBs	P	/	符合
		PBDEs	/	/	符合
435	黑色塑料(在 No.426 上)	Pb	P	/	符合
		Cd	P	/	符合
		Hg	P	/	符合
		Cr(VI)	P	/	符合
		PBBs	P	/	符合
		PBDEs	/	/	符合
436	银灰色金属弹簧(在 No.426 里)	Pb	P	/	符合
		Cd	P	/	符合
		Hg	P	/	符合
		Cr(VI)	X	阴性	符合
		PBBs	/	/	/
		PBDEs	/	/	/
437	银灰色金属球(在 No.426 上)	Pb	P	/	符合
		Cd	P	/	符合
		Hg	P	/	符合
		Cr(VI)	X	阴性	符合
		PBBs	/	/	/
		PBDEs	/	/	/

广州广电计量检测股份有限公司

地址: 天津市西青经济技术开发区赛达新兴产业园 G 座 1、2 层
电话: 4006020999 传真: +86-022-58226988 网址: <http://www.grgtest.com>

检测报告

校验码: 208065
报告编号: C202108205177

编号	样品描述	限用物质	XRF 扫描结果 (mg/kg)	化学检测 结果(mg/kg)	结论
438	金色金属(在 No.426 里)	Pb	P	/	符合
		Cd	P	/	符合
		Hg	P	/	符合
		Cr(VI)	P	/	符合
		PBBs	/	/	/
		PBDEs	/	/	/
439-1	银灰色表面金属(表层)(在 No.427 上)	Pb	P	/	符合
		Cd	P	/	符合
		Hg	P	/	符合
		Cr(VI)	P	/	符合
		PBBs	/	/	/
		PBDEs	/	/	/
439-2	金色金属(No.439-1 的基材)	Pb	X	26382§	符合
		Cd	P	/	符合
		Hg	P	/	符合
		Cr(VI)	P	/	符合
		PBBs	/	/	/
		PBDEs	/	/	/
440	黑色塑料管(在 No.439 上)	Pb	P	/	符合
		Cd	P	/	符合
		Hg	P	/	符合
		Cr(VI)	P	/	符合
		PBBs	P	/	符合
		PBDEs	/	/	符合
441	黑色塑料(在 No.440 上)	Pb	P	/	符合
		Cd	P	/	符合
		Hg	P	/	符合
		Cr(VI)	P	/	符合
		PBBs	P	/	符合
		PBDEs	/	/	符合
442-1	银灰色表面金属(表层)(在 No.441 里)	Pb	P	/	符合
		Cd	P	/	符合
		Hg	P	/	符合
		Cr(VI)	P	/	符合
		PBBs	/	/	/
		PBDEs	/	/	/

广州广电计量检测股份有限公司

地址: 天津市西青经济技术开发区赛达新兴产业园 G 座 1、2 层
电话: 4006020999 传真: +86-022-58226988 网址: <http://www.grgtest.com>

检测报告

校验码: 208065
报告编号: C202108205177

编号	样品描述	限用物质	XRF 扫描结果 (mg/kg)	化学检测 结果(mg/kg)	结论
442-2	银色金属(No.442-1 的基材)	Pb	P	/	符合
		Cd	P	/	符合
		Hg	P	/	符合
		Cr(VI)	P	/	符合
		PBBs	/	/	/
		PBDEs	/	/	/
443	蓝色塑料(在 No.442 上)	Pb	P	/	符合
		Cd	P	/	符合
		Hg	P	/	符合
		Cr(VI)	P	/	符合
		PBBs	P	/	符合
		PBDEs	/	/	符合
444	铜色金属(在 No.442 里)	Pb	P	/	符合
		Cd	P	/	符合
		Hg	P	/	符合
		Cr(VI)	X	阴性	符合
		PBBs	/	/	/
		PBDEs	/	/	/
445	黑色塑料(在 No.442 里)	Pb	P	/	符合
		Cd	P	/	符合
		Hg	P	/	符合
		Cr(VI)	P	/	符合
		PBBs	P	/	符合
		PBDEs	/	/	符合
446	黑色橡胶垫圈(在 No.445 上)	Pb	P	/	符合
		Cd	P	/	符合
		Hg	P	/	符合
		Cr(VI)	P	/	符合
		PBBs	P	/	符合
		PBDEs	/	/	符合
447	米色塑料(在 No.440 上)	Pb	P	/	符合
		Cd	P	/	符合
		Hg	P	/	符合
		Cr(VI)	P	/	符合
		PBBs	P	/	符合
		PBDEs	/	/	符合

广州广电计量检测股份有限公司

地址: 天津市西青经济技术开发区赛达新兴产业园 G 座 1、2 层
电话: 4006020999 传真: +86-022-58226988 网址: <http://www.grgtest.com>

检测报告

校验码: 208065
报告编号: C202108205177

编号	样品描述	限用物质	XRF 扫描结果 (mg/kg)	化学检测 结果(mg/kg)	结论
448	黑色橡胶(在 No.447 上)	Pb	P	/	符合
		Cd	P	/	符合
		Hg	P	/	符合
		Cr(VI)	P	/	符合
		PBBs	P	/	符合
		PBDEs		/	符合
449	黑色橡胶(在 No.448 里)	Pb	P	/	符合
		Cd	P	/	符合
		Hg	P	/	符合
		Cr(VI)	P	/	符合
		PBBs	P	/	符合
		PBDEs		/	符合
450	棕色线(在 No.448 里)	Pb	P	/	符合
		Cd	P	/	符合
		Hg	P	/	符合
		Cr(VI)	P	/	符合
		PBBs	P	/	符合
		PBDEs		/	符合
452	铜色金属(在 No.447 上)	Pb	X	25987\$	符合
		Cd	P	/	符合
		Hg	P	/	符合
		Cr(VI)	P	/	符合
		PBBs	/	/	/
		PBDEs		/	/
453	红色固体(在 No.452 上)	Pb	P	/	符合
		Cd	P	/	符合
		Hg	P	/	符合
		Cr(VI)	P	/	符合
		PBBs	P	/	符合
		PBDEs		/	符合
454	铜色金属(在 No.447 里)	Pb	X	57102*	不符合
		Cd	P	/	符合
		Hg	P	/	符合
		Cr(VI)	P	/	符合
		PBBs	/	/	/
		PBDEs		/	/

广州广电计量检测股份有限公司

地址: 天津市西青经济技术开发区赛达新兴产业园 G 座 1、2 层
电话: 4006020999 传真: +86-022-58226988 网址: <http://www.grgtest.com>

检测报告

校验码: 208065
报告编号: C202108205177

编号	样品描述	限用物质	XRF 扫描结果 (mg/kg)	化学检测 结果(mg/kg)	结论
455-1	铜色表面金属螺栓(表层)(在 No.454 上)	Pb	P	/	符合
		Cd	P	/	符合
		Hg	P	/	符合
		Cr(VI)	X	466.34*	不符合
		PBBs	/	/	/
		PBDEs	/	/	/
455-2	银色金属螺栓(No.455-1 的基材)	Pb	P	/	符合
		Cd	P	/	符合
		Hg	P	/	符合
		Cr(VI)	X	阴性	符合
		PBBs	/	/	/
		PBDEs	/	/	/
456-1	铜色表面金属垫圈(表层)(在 No.455 上)	Pb	P	/	符合
		Cd	P	/	符合
		Hg	P	/	符合
		Cr(VI)	X	130.74*	不符合
		PBBs	/	/	/
		PBDEs	/	/	/
456-2	银色金属垫圈(No.456-1 的基材)	Pb	P	/	符合
		Cd	P	/	符合
		Hg	P	/	符合
		Cr(VI)	P	/	符合
		PBBs	/	/	/
		PBDEs	/	/	/
457-1	铜色表面金属弹簧垫圈(表层)(在 No.455 上)	Pb	P	/	符合
		Cd	P	/	符合
		Hg	P	/	符合
		Cr(VI)	X	16188.17*	不符合
		PBBs	/	/	/
		PBDEs	/	/	/
457-2	银色金属弹簧垫圈(No.457-1 的基 材)	Pb	P	/	符合
		Cd	P	/	符合
		Hg	P	/	符合
		Cr(VI)	X	阴性	符合
		PBBs	/	/	/
		PBDEs	/	/	/

广州广电计量检测股份有限公司

地址: 天津市西青经济技术开发区赛达新兴产业园 G 座 1、2 层
电话: 4006020999 传真: +86-022-58226988 网址: <http://www.grgtest.com>

检测报告

校验码: 208065
报告编号: C202108205177

编号	样品描述	限用物质	XRF 扫描结果 (mg/kg)	化学检测 结果(mg/kg)	结论
458	米色塑料(在 No.448 上)	Pb	P	/	符合
		Cd	P	/	符合
		Hg	P	/	符合
		Cr(VI)	P	/	符合
		PBBs	P	/	符合
		PBDEs		/	符合
459	铜色金属(在 No.458 里)	Pb	X	46402*	不符合
		Cd	X	296*	不符合
		Hg	P	/	符合
		Cr(VI)	P	/	符合
		PBBs	/	/	/
		PBDEs		/	/
460-1	黑色表面金属螺栓(表层)(在 No.459 上)	Pb	P	/	符合
		Cd	P	/	符合
		Hg	P	/	符合
		Cr(VI)	X	阴性	符合
		PBBs	/	/	/
		PBDEs		/	/
460-2	银色金属螺栓(No.460-1 的基材)	Pb	P	/	符合
		Cd	P	/	符合
		Hg	P	/	符合
		Cr(VI)	X	阴性	符合
		PBBs	/	/	/
		PBDEs		/	/
461-1	铜色表面金属垫圈(表层)(在 No.460 上)	Pb	P	/	符合
		Cd	P	/	符合
		Hg	P	/	符合
		Cr(VI)	X	6222.05*	不符合
		PBBs	/	/	/
		PBDEs		/	/
461-2	银色金属垫圈(No.461-1 的基材)	Pb	P	/	符合
		Cd	P	/	符合
		Hg	P	/	符合
		Cr(VI)	P	/	符合
		PBBs	/	/	/
		PBDEs		/	/

广州广电计量检测股份有限公司

地址: 天津市西青经济技术开发区赛达新兴产业园 G 座 1、2 层
电话: 4006020999 传真: +86-022-58226988 网址: <http://www.grgtest.com>

检测报告

校验码: 208065
报告编号: C202108205177

编号	样品描述	限用物质	XRF 扫描结果 (mg/kg)	化学检测 结果(mg/kg)	结论
462-1	铜色表面金属弹簧垫圈(表层)(在 No.460 上)	Pb	P	/	符合
		Cd	P	/	符合
		Hg	P	/	符合
		Cr(VI)	X	1349.06*	不符合
		PBBs	/	/	/
		PBDEs	/	/	/
462-2	银色金属弹簧垫圈(No.462-1 的基材)	Pb	P	/	符合
		Cd	P	/	符合
		Hg	P	/	符合
		Cr(VI)	X	阴性	符合
		PBBs	/	/	/
		PBDEs	/	/	/
463	银灰色金属基材(在 No.417 上)	Pb	P	/	符合
		Cd	P	/	符合
		Hg	P	/	符合
		Cr(VI)	P	/	符合
		PBBs	/	/	/
		PBDEs	/	/	/
464	银灰色金属基材(在 No.463 上)	Pb	P	/	符合
		Cd	P	/	符合
		Hg	P	/	符合
		Cr(VI)	P	/	符合
		PBBs	/	/	/
		PBDEs	/	/	/
465	银灰色金属杆基材(在 No.464 上)	Pb	P	/	符合
		Cd	P	/	符合
		Hg	P	/	符合
		Cr(VI)	P	/	符合
		PBBs	/	/	/
		PBDEs	/	/	/
466-1	黑色表面金属卡簧(表层)(在 No.465 上)	Pb	P	/	符合
		Cd	P	/	符合
		Hg	P	/	符合
		Cr(VI)	P	/	符合
		PBBs	/	/	/
		PBDEs	/	/	/

广州广电计量检测股份有限公司

地址: 天津市西青经济技术开发区赛达新兴产业园 G 座 1、2 层
电话: 4006020999 传真: +86-022-58226988 网址: <http://www.grgtest.com>

检测报告

校验码: 208065
报告编号: C202108205177

编号	样品描述	限用物质	XRF 扫描结果 (mg/kg)	化学检测 结果(mg/kg)	结论
466-2	银色金属卡簧(No.466-1 的基材)	Pb	P	/	符合
		Cd	P	/	符合
		Hg	P	/	符合
		Cr(VI)	P	/	符合
		PBBs	/	/	/
		PBDEs	/	/	/
467	银灰色金属基材(在 No.464 上)	Pb	P	/	符合
		Cd	P	/	符合
		Hg	P	/	符合
		Cr(VI)	P	/	符合
		PBBs	/	/	/
		PBDEs	/	/	/
468	银灰色金属基材(在 No.414 上)	Pb	P	/	符合
		Cd	P	/	符合
		Hg	P	/	符合
		Cr(VI)	P	/	符合
		PBBs	/	/	/
		PBDEs	/	/	/
469	银灰色金属基材(在 No.468 上)	Pb	P	/	符合
		Cd	P	/	符合
		Hg	P	/	符合
		Cr(VI)	P	/	符合
		PBBs	/	/	/
		PBDEs	/	/	/
470	银灰色金属基材(在 No.469 上)	Pb	P	/	符合
		Cd	P	/	符合
		Hg	P	/	符合
		Cr(VI)	P	/	符合
		PBBs	/	/	/
		PBDEs	/	/	/
471	银灰色金属基材(在 No.470 上)	Pb	P	/	符合
		Cd	P	/	符合
		Hg	P	/	符合
		Cr(VI)	P	/	符合
		PBBs	/	/	/
		PBDEs	/	/	/

广州广电计量检测股份有限公司

地址: 天津市西青经济技术开发区赛达新兴产业园 G 座 1、2 层
电话: 4006020999 传真: +86-022-58226988 网址: <http://www.grgtest.com>

检测报告

校验码: 208065
报告编号: C202108205177

编号	样品描述	限用物质	XRF 扫描结果 (mg/kg)	化学检测 结果(mg/kg)	结论
472	银灰色金属基材(在 No.471 上)	Pb	P	/	符合
		Cd	P	/	符合
		Hg	P	/	符合
		Cr(VI)	P	/	符合
		PBBs	/	/	/
		PBDEs	/	/	/
473	白色塑料(在 No.469 里)	Pb	P	/	符合
		Cd	P	/	符合
		Hg	P	/	符合
		Cr(VI)	P	/	符合
		PBBs	P	/	符合
		PBDEs	/	/	符合
474-1	银灰色表面金属管(表层)	Pb	P	/	符合
		Cd	P	/	符合
		Hg	P	/	符合
		Cr(VI)	X	N.D.	符合
		PBBs	/	/	/
		PBDEs	/	/	/
474-2	银色金属管(No.474-1 的基材)	Pb	P	/	符合
		Cd	P	/	符合
		Hg	P	/	符合
		Cr(VI)	X	阴性	符合
		PBBs	/	/	/
		PBDEs	/	/	/
475	黑色橡胶垫圈(在 No.469 里)	Pb	P	/	符合
		Cd	P	/	符合
		Hg	P	/	符合
		Cr(VI)	P	/	符合
		PBBs	P	/	符合
		PBDEs	/	/	符合
476	黑色橡胶垫圈(在 No.470 里)	Pb	P	/	符合
		Cd	P	/	符合
		Hg	P	/	符合
		Cr(VI)	P	/	符合
		PBBs	P	/	符合
		PBDEs	/	/	符合

广州广电计量检测股份有限公司

地址: 天津市西青经济技术开发区赛达新兴产业园 G 座 1、2 层
电话: 4006020999 传真: +86-022-58226988 网址: <http://www.grgtest.com>

检测报告

校验码: 208065
报告编号: C202108205177

编号	样品描述	限用物质	XRF 扫描结果 (mg/kg)	化学检测 结果(mg/kg)	结论
477	银灰色金属(在 No.470 里)	Pb	P	/	符合
		Cd	P	/	符合
		Hg	P	/	符合
		Cr(VI)	P	/	符合
		PBBs	/	/	/
		PBDEs	/	/	/
478	银灰色金属弹簧(在 No.470 里)	Pb	P	/	符合
		Cd	P	/	符合
		Hg	P	/	符合
		Cr(VI)	P	/	符合
		PBBs	/	/	/
		PBDEs	/	/	/
479	黄色液体(在 No.471 里)	Pb	P	/	符合
		Cd	P	/	符合
		Hg	P	/	符合
		Cr(VI)	P	/	符合
		PBBs	P	/	符合
		PBDEs	/	/	符合
480	黑色海绵(在 No.471 里)	Pb	P	/	符合
		Cd	P	/	符合
		Hg	P	/	符合
		Cr(VI)	P	/	符合
		PBBs	P	/	符合
		PBDEs	/	/	符合
481	银灰色金属(在 No.471 里)	Pb	P	/	符合
		Cd	P	/	符合
		Hg	P	/	符合
		Cr(VI)	X	阴性	符合
		PBBs	/	/	/
		PBDEs	/	/	/
482	银灰色金属管(在 No.471 里)	Pb	P	/	符合
		Cd	P	/	符合
		Hg	P	/	符合
		Cr(VI)	X	阴性	符合
		PBBs	/	/	/
		PBDEs	/	/	/

广州广电计量检测股份有限公司

地址: 天津市西青经济技术开发区赛达新兴产业园 G 座 1、2 层
电话: 4006020999 传真: +86-022-58226988 网址: <http://www.grgtest.com>

检测报告

校验码: 208065
报告编号: C202108205177

编号	样品描述	限用物质	XRF 扫描结果 (mg/kg)	化学检测 结果(mg/kg)	结论
483-1	铜色表面金属(表层)(在 No.481 里)	Pb	P	/	符合
		Cd	P	/	符合
		Hg	P	/	符合
		Cr(VI)	P	/	符合
		PBBs	/	/	/
		PBDEs	/	/	/
483-2	银色金属(No.483-1 的基材)	Pb	P	/	符合
		Cd	P	/	符合
		Hg	P	/	符合
		Cr(VI)	P	/	符合
		PBBs	/	/	/
		PBDEs	/	/	/
484	黑色涂层(在 No.483 里)	Pb	P	/	符合
		Cd	P	/	符合
		Hg	P	/	符合
		Cr(VI)	P	/	符合
		PBBs	P	/	符合
		PBDEs	/	/	符合
485	铜色金属(No.484 的基材)	Pb	P	/	符合
		Cd	P	/	符合
		Hg	P	/	符合
		Cr(VI)	P	/	符合
		PBBs	/	/	/
		PBDEs	/	/	/
486-1	黑色表面金属(表层)(在 No.482 上)	Pb	P	/	符合
		Cd	P	/	符合
		Hg	P	/	符合
		Cr(VI)	P	/	符合
		PBBs	/	/	/
		PBDEs	/	/	/
486-2	银色金属(No.486-1 的基材)	Pb	P	/	符合
		Cd	P	/	符合
		Hg	P	/	符合
		Cr(VI)	P	/	符合
		PBBs	/	/	/
		PBDEs	/	/	/

广州广电计量检测股份有限公司

地址: 天津市西青经济技术开发区赛达新兴产业园 G 座 1、2 层

电话: 4006020999 传真: +86-022-58226988 网址: <http://www.grgtest.com>

检测报告

校验码: 208065
报告编号: C202108205177

编号	样品描述	限用物质	XRF 扫描结果 (mg/kg)	化学检测 结果(mg/kg)	结论
487	银灰色金属螺栓(在 No.486 上)	Pb	P	/	符合
		Cd	P	/	符合
		Hg	P	/	符合
		Cr(VI)	X	阴性	符合
		PBBs	/	/	/
		PBDEs	/	/	/
488	银灰色金属螺母(在 No.487 上)	Pb	P	/	符合
		Cd	P	/	符合
		Hg	P	/	符合
		Cr(VI)	X	阴性	符合
		PBBs	/	/	/
		PBDEs	/	/	/
489	银灰色金属垫圈(最小)(在 No.487 上)	Pb	P	/	符合
		Cd	P	/	符合
		Hg	P	/	符合
		Cr(VI)	X	阴性	符合
		PBBs	/	/	/
		PBDEs	/	/	/
490	银灰色金属垫圈(小)(在 No.487 上)	Pb	P	/	符合
		Cd	P	/	符合
		Hg	P	/	符合
		Cr(VI)	X	阴性	符合
		PBBs	/	/	/
		PBDEs	/	/	/
491	银灰色金属垫圈(较小)(在 No.487 上)	Pb	P	/	符合
		Cd	P	/	符合
		Hg	P	/	符合
		Cr(VI)	X	阴性	符合
		PBBs	/	/	/
		PBDEs	/	/	/
492	银灰色金属垫圈(较大)(在 No.487 上)	Pb	P	/	符合
		Cd	P	/	符合
		Hg	P	/	符合
		Cr(VI)	P	/	符合
		PBBs	/	/	/
		PBDEs	/	/	/

广州广电计量检测股份有限公司

地址: 天津市西青经济技术开发区赛达新兴产业园 G 座 1、2 层
电话: 4006020999 传真: +86-022-58226988 网址: <http://www.grgtest.com>

检测报告

校验码: 208065
报告编号: C202108205177

编号	样品描述	限用物质	XRF 扫描结果 (mg/kg)	化学检测 结果(mg/kg)	结论
493	银灰色金属垫圈(大)(在 No.487 上)	Pb	P	/	符合
		Cd	P	/	符合
		Hg	P	/	符合
		Cr(VI)	X	阴性	符合
		PBBs	/	/	/
		PBDEs	/	/	/
494	银灰色金属垫圈(最大)(在 No.487 上)	Pb	P	/	符合
		Cd	P	/	符合
		Hg	P	/	符合
		Cr(VI)	X	阴性	符合
		PBBs	/	/	/
		PBDEs	/	/	/
495	银灰色金属垫圈(在 No.486 上)	Pb	P	/	符合
		Cd	P	/	符合
		Hg	P	/	符合
		Cr(VI)	X	阴性	符合
		PBBs	/	/	/
		PBDEs	/	/	/
496	银灰色金属杆(在 No.482 里)	Pb	P	/	符合
		Cd	P	/	符合
		Hg	P	/	符合
		Cr(VI)	X	阴性	符合
		PBBs	/	/	/
		PBDEs	/	/	/
497-1	黑色表面金属(表层)(在 No.496 上)	Pb	P	/	符合
		Cd	P	/	符合
		Hg	P	/	符合
		Cr(VI)	P	/	符合
		PBBs	/	/	/
		PBDEs	/	/	/
497-2	银色金属(No.497-1 的基材)	Pb	P	/	符合
		Cd	P	/	符合
		Hg	P	/	符合
		Cr(VI)	P	/	符合
		PBBs	/	/	/
		PBDEs	/	/	/

广州广电计量检测股份有限公司

地址: 天津市西青经济技术开发区赛达新兴产业园 G 座 1、2 层
电话: 4006020999 传真: +86-022-58226988 网址: <http://www.grgtest.com>

检测报告

校验码: 208065
报告编号: C202108205177

编号	样品描述	限用物质	XRF 扫描结果 (mg/kg)	化学检测 结果(mg/kg)	结论
498	黑色橡胶(在 No.497 上)	Pb	P	/	符合
		Cd	P	/	符合
		Hg	P	/	符合
		Cr(VI)	P	/	符合
		PBBs	P	/	符合
		PBDEs		/	符合
499	银灰色金属螺母(在 No.496 上)	Pb	P	/	符合
		Cd	P	/	符合
		Hg	P	/	符合
		Cr(VI)	P	/	符合
		PBBs	/	/	/
		PBDEs		/	/
500	银灰色金属弹簧(在 No.496 上)	Pb	P	/	符合
		Cd	P	/	符合
		Hg	P	/	符合
		Cr(VI)	P	/	符合
		PBBs	/	/	/
		PBDEs		/	/
501	银灰色金属垫圈(小)(在 No.496 上)	Pb	P	/	符合
		Cd	P	/	符合
		Hg	P	/	符合
		Cr(VI)	X	阴性	符合
		PBBs	/	/	/
		PBDEs		/	/
502	银灰色金属垫圈(大)(在 No.496 上)	Pb	P	/	符合
		Cd	P	/	符合
		Hg	P	/	符合
		Cr(VI)	X	阴性	符合
		PBBs	/	/	/
		PBDEs		/	/
503	银色金属基材(在 No.414 上)	Pb	P	/	符合
		Cd	P	/	符合
		Hg	P	/	符合
		Cr(VI)	P	/	符合
		PBBs	/	/	/
		PBDEs		/	/

广州广电计量检测股份有限公司

地址: 天津市西青经济技术开发区赛达新兴产业园 G 座 1、2 层
电话: 4006020999 传真: +86-022-58226988 网址: <http://www.grgtest.com>

检测报告

校验码: 208065
报告编号: C202108205177

编号	样品描述	限用物质	XRF 扫描结果 (mg/kg)	化学检测 结果(mg/kg)	结论
504	银色金属基材(在 No.503 上)	Pb	P	/	符合
		Cd	P	/	符合
		Hg	P	/	符合
		Cr(VI)	P	/	符合
		PBBs	/	/	/
		PBDEs	/	/	/
505	银色金属基材(在 No.503 上)	Pb	P	/	符合
		Cd	P	/	符合
		Hg	P	/	符合
		Cr(VI)	X	阴性	符合
		PBBs	/	/	/
		PBDEs	/	/	/
506	银色金属基材(在 No.503 上)	Pb	P	/	符合
		Cd	P	/	符合
		Hg	P	/	符合
		Cr(VI)	X	阴性	符合
		PBBs	/	/	/
		PBDEs	/	/	/
507	银灰色金属弹簧基材(在 No.506 上)	Pb	P	/	符合
		Cd	P	/	符合
		Hg	P	/	符合
		Cr(VI)	P	/	符合
		PBBs	/	/	/
		PBDEs	/	/	/
508	银色金属基材(在 No.506 上)	Pb	P	/	符合
		Cd	P	/	符合
		Hg	P	/	符合
		Cr(VI)	P	/	符合
		PBBs	/	/	/
		PBDEs	/	/	/
509	黑色橡胶(在 No.508 上)	Pb	X	2152*	不符合
		Cd	P	/	符合
		Hg	P	/	符合
		Cr(VI)	P	/	符合
		PBBs	X	N.D.	符合
		PBDEs	/	318	符合

广州广电计量检测股份有限公司

地址: 天津市西青经济技术开发区赛达新兴产业园 G 座 1、2 层
电话: 4006020999 传真: +86-022-58226988 网址: <http://www.grgtest.com>

检测报告

校验码: 208065
报告编号: C202108205177

编号	样品描述	限用物质	XRF 扫描结果 (mg/kg)	化学检测 结果(mg/kg)	结论
510-1	黑色表面金属(表层)(在 No.503 上)	Pb	P	/	符合
		Cd	P	/	符合
		Hg	P	/	符合
		Cr(VI)	P	/	符合
		PBBs	/	/	/
		PBDEs	/	/	/
510-2	银色金属(No.510-1 的基材)	Pb	P	/	符合
		Cd	P	/	符合
		Hg	P	/	符合
		Cr(VI)	P	/	符合
		PBBs	/	/	/
		PBDEs	/	/	/
511	银灰色金属铆钉(在 No.510 上)	Pb	P	/	符合
		Cd	P	/	符合
		Hg	P	/	符合
		Cr(VI)	P	/	符合
		PBBs	/	/	/
		PBDEs	/	/	/
512	银色金属基材(在 No.503 上)	Pb	P	/	符合
		Cd	P	/	符合
		Hg	P	/	符合
		Cr(VI)	P	/	符合
		PBBs	/	/	/
		PBDEs	/	/	/
513	银色金属基材(在 No.512 上)	Pb	P	/	符合
		Cd	P	/	符合
		Hg	P	/	符合
		Cr(VI)	P	/	符合
		PBBs	/	/	/
		PBDEs	/	/	/
514	银灰色金属(在 No.513 上)	Pb	P	/	符合
		Cd	P	/	符合
		Hg	P	/	符合
		Cr(VI)	X	阴性	符合
		PBBs	/	/	/
		PBDEs	/	/	/

广州广电计量检测股份有限公司

地址: 天津市西青经济技术开发区赛达新兴产业园 G 座 1、2 层
电话: 4006020999 传真: +86-022-58226988 网址: <http://www.grgtest.com>

检测报告

校验码: 208065
报告编号: C202108205177

编号	样品描述	限用物质	XRF 扫描结果 (mg/kg)	化学检测 结果(mg/kg)	结论
515-1	银灰色表面金属垫片(表层)(在 No.513 上)	Pb	P	/	符合
		Cd	P	/	符合
		Hg	P	/	符合
		Cr(VI)	P	/	符合
		PBBs	/	/	/
		PBDEs	/	/	/
515-2	银色金属垫片(No.515-1 的基材)	Pb	P	/	符合
		Cd	P	/	符合
		Hg	P	/	符合
		Cr(VI)	P	/	符合
		PBBs	/	/	/
		PBDEs	/	/	/
516-1	黑色表面金属垫片(表层)(在 No.513 上)	Pb	P	/	符合
		Cd	P	/	符合
		Hg	P	/	符合
		Cr(VI)	P	/	符合
		PBBs	/	/	/
		PBDEs	/	/	/
516-2	银色金属垫片(No.516-1 的基材)	Pb	P	/	符合
		Cd	P	/	符合
		Hg	P	/	符合
		Cr(VI)	P	/	符合
		PBBs	/	/	/
		PBDEs	/	/	/
517-1	银灰色表面金属螺母(表层)(在 No.513 上)	Pb	P	/	符合
		Cd	P	/	符合
		Hg	P	/	符合
		Cr(VI)	P	/	符合
		PBBs	/	/	/
		PBDEs	/	/	/
517-2	银色金属螺母(No.517-1 的基材)	Pb	P	/	符合
		Cd	P	/	符合
		Hg	P	/	符合
		Cr(VI)	P	/	符合
		PBBs	/	/	/
		PBDEs	/	/	/

广州广电计量检测股份有限公司

地址: 天津市西青经济技术开发区赛达新兴产业园 G 座 1、2 层
电话: 4006020999 传真: +86-022-58226988 网址: <http://www.grgtest.com>

检测报告

校验码: 208065
报告编号: C202108205177

编号	样品描述	限用物质	XRF 扫描结果 (mg/kg)	化学检测 结果(mg/kg)	结论
518	银色金属基材(在 No.512 上)	Pb	P	/	符合
		Cd	P	/	符合
		Hg	P	/	符合
		Cr(VI)	P	/	符合
		PBBs	/	/	/
		PBDEs	/	/	/
519-1	黑色表面金属螺栓(表层)(在 No.518 上)	Pb	P	/	符合
		Cd	P	/	符合
		Hg	P	/	符合
		Cr(VI)	X	阴性	符合
		PBBs	/	/	/
		PBDEs	/	/	/
519-2	银色金属螺栓(No.519-1 的基材)	Pb	P	/	符合
		Cd	P	/	符合
		Hg	P	/	符合
		Cr(VI)	X	阴性	符合
		PBBs	/	/	/
		PBDEs	/	/	/
520	银色金属球(在 No.518 里)	Pb	P	/	符合
		Cd	P	/	符合
		Hg	P	/	符合
		Cr(VI)	P	/	符合
		PBBs	/	/	/
		PBDEs	/	/	/
521	白色塑料(在 No.518 里)	Pb	X	2914*	不符合
		Cd	P	/	符合
		Hg	P	/	符合
		Cr(VI)	P	/	符合
		PBBs	P	/	符合
		PBDEs	P	/	符合
522	银色金属基材(在 No.513 上)	Pb	P	/	符合
		Cd	P	/	符合
		Hg	P	/	符合
		Cr(VI)	P	/	符合
		PBBs	/	/	/
		PBDEs	/	/	/

广州广电计量检测股份有限公司

地址: 天津市西青经济技术开发区赛达新兴产业园 G 座 1、2 层
电话: 4006020999 传真: +86-022-58226988 网址: <http://www.grgtest.com>

检测报告

校验码: 208065
报告编号: C202108205177

编号	样品描述	限用物质	XRF 扫描结果 (mg/kg)	化学检测 结果(mg/kg)	结论
523	银色金属基材(在 No.518 上)	Pb	P	/	符合
		Cd	P	/	符合
		Hg	P	/	符合
		Cr(VI)	P	/	符合
		PBBs	/	/	/
		PBDEs	/	/	/

多溴联苯和多溴二苯醚检测结果汇总:

检测项目	样品	单位	方法检出限
	509		
多溴联苯总含量	N.D.	mg/kg	---
一溴联苯	N.D.	mg/kg	5
二溴联苯	N.D.	mg/kg	5
三溴联苯	N.D.	mg/kg	5
四溴联苯	N.D.	mg/kg	5
五溴联苯	N.D.	mg/kg	5
六溴联苯	N.D.	mg/kg	5
七溴联苯	N.D.	mg/kg	5
八溴联苯	N.D.	mg/kg	5
九溴联苯	N.D.	mg/kg	5
十溴联苯	N.D.	mg/kg	5
多溴二苯醚总含量	318	mg/kg	---
一溴二苯醚	N.D.	mg/kg	5
二溴二苯醚	N.D.	mg/kg	5
三溴二苯醚	N.D.	mg/kg	5
四溴二苯醚	N.D.	mg/kg	5
五溴二苯醚	N.D.	mg/kg	5
六溴二苯醚	N.D.	mg/kg	5
七溴二苯醚	N.D.	mg/kg	5

广州广电计量检测股份有限公司

地址: 天津市西青经济技术开发区赛达新兴产业园 G 座 1、2 层
电话: 4006020999 传真: +86-022-58226988 网址: <http://www.grgtest.com>

检测报告

校验码: 208065
报告编号: C202108205177

检测项目	样品	单位	方法检出限
	509		
八溴二苯醚	N.D.	mg/kg	5
九溴二苯醚	28	mg/kg	5
十溴二苯醚	290	mg/kg	5

说明:

- (1) XRF 结果显示的是总 Br 含量, 而限用物质是 PBBs/PBDEs; XRF 结果显示的是总 Cr 含量, 而限用物质是六价铬 [Cr (VI)]。
- (2) XRF 所得的检测结果只作初步筛选, 如果 XRF 结果超出 QC/T 943-2013, QC/T 941-2013, QC/T 942-2013, QC/T 944-2013 所规定的警戒范围, 我们建议客户用更精确的化学检测方法检测样品, 如用 ICP-OES 检测 Cd, Pb, Hg, 用 UV-Vis 检测六价铬 [Cr (VI)], 用 GC/MS 检测多溴联苯和多溴二苯醚。(单位: mg/kg)

元素	聚合物材料	金属材料	其他材料
Cd	$P \leq (70-3S) < X < (130+3S) \leq F$	$P \leq (70-3S) < X < (130+3S) \leq F$	$LOD < X < (150+3S) \leq F$
Pb	$P \leq (700-3S) < X < (1300+3S) \leq F$	$P \leq (700-3S) < X < (1300+3S) \leq F$	$P \leq (500-3S) < X < (1500+3S) \leq F$
Hg	$P \leq (700-3S) < X < (1300+3S) \leq F$	$P \leq (700-3S) < X < (1300+3S) \leq F$	$P \leq (500-3S) < X < (1500+3S) \leq F$

元素	聚合物材料	其他材料
Cr	$P \leq (700-3S) < X$	$P \leq (500-3S) < X$

元素	聚合物材料	电子材料
Br	$P \leq (300-3S) < X$	$P \leq (250-3S) < X$

P = 合格, F = 不合格, X = 不确定, LOD = 检测极限值;

- (3) 1mg/kg = 1ppm = 0.0001%;
- (4) “/”= 未检测;
- (5) “N.D.”=未检出 (小于方法检出限);
- (6) 点滴试验法: 阴性=未检测到六价铬 [Cr (VI)];
(当点滴试验法结果无法确定时, 将采用沸水萃取法作进一步的结果验证。)
沸水萃取法: 阴性=未检测到六价铬 [Cr (VI)];
由于未获知样品的存储条件和生产日期, 样品的六价铬 [Cr (VI)] 测试结果仅代表测试时样品的状态;
- (7) Φ 根据客户要求, 样品 No.133、No.140、No.183、No.184 中的铅(Pb)被 GB/T 30512-2014 附

广州广电计量检测股份有限公司

地址: 天津市西青经济技术开发区赛达新兴产业园 G 座 1、2 层
电话: 4006020999 传真: +86-022-58226988 网址: <http://www.grgtest.com>

检测报告

校验码: 208065
报告编号: C202108205177

录 A 豁免, 相应豁免条文: 11. 灯泡玻璃和火花塞釉层除外的具有含铅玻璃或陶瓷基复合材料的电气元件;

§ 根据客户要求, 样品 No.424、No.439-2、No.452 中的铅(Pb)被 GB/T 30512-2014 附录 A 豁免, 相应豁免条文: 3. 铜合金 (铅 \leq 4%);

β 根据客户要求, 样品 No.35、No.295 中的铅(Pb)被 GB/T 30512-2014 附录 A 豁免, 相应豁免条文: 9. 电路板及其他电气部件用焊料;

(8) * 检测结果超出限值要求。

样品图片

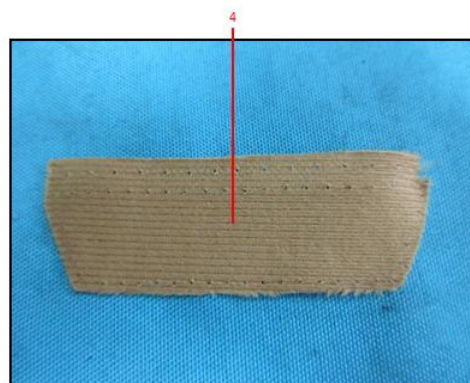
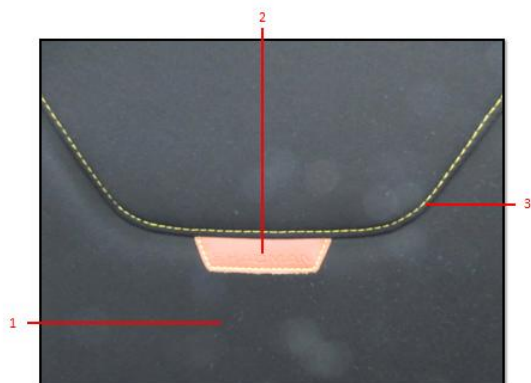

广州广电计量检测股份有限公司

地址: 天津市西青经济技术开发区赛达新兴产业园 G 座 1、2 层

电话: 4006020999 传真: +86-022-58226988 网址: <http://www.grgtest.com>

检测报告

校验码: 208065
报告编号: C202108205177

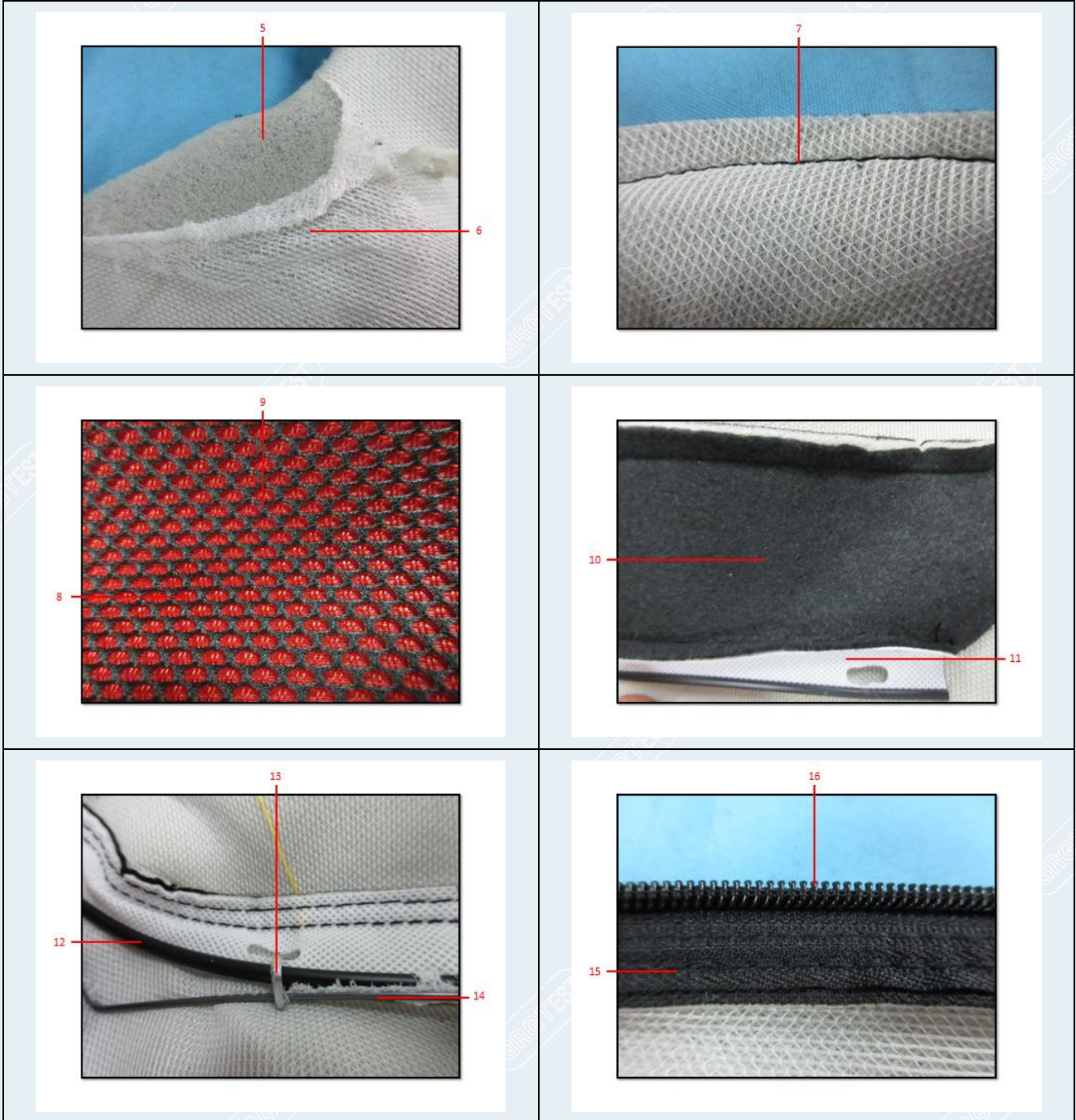

检测报告

校验码: 208065
报告编号: C202108205177

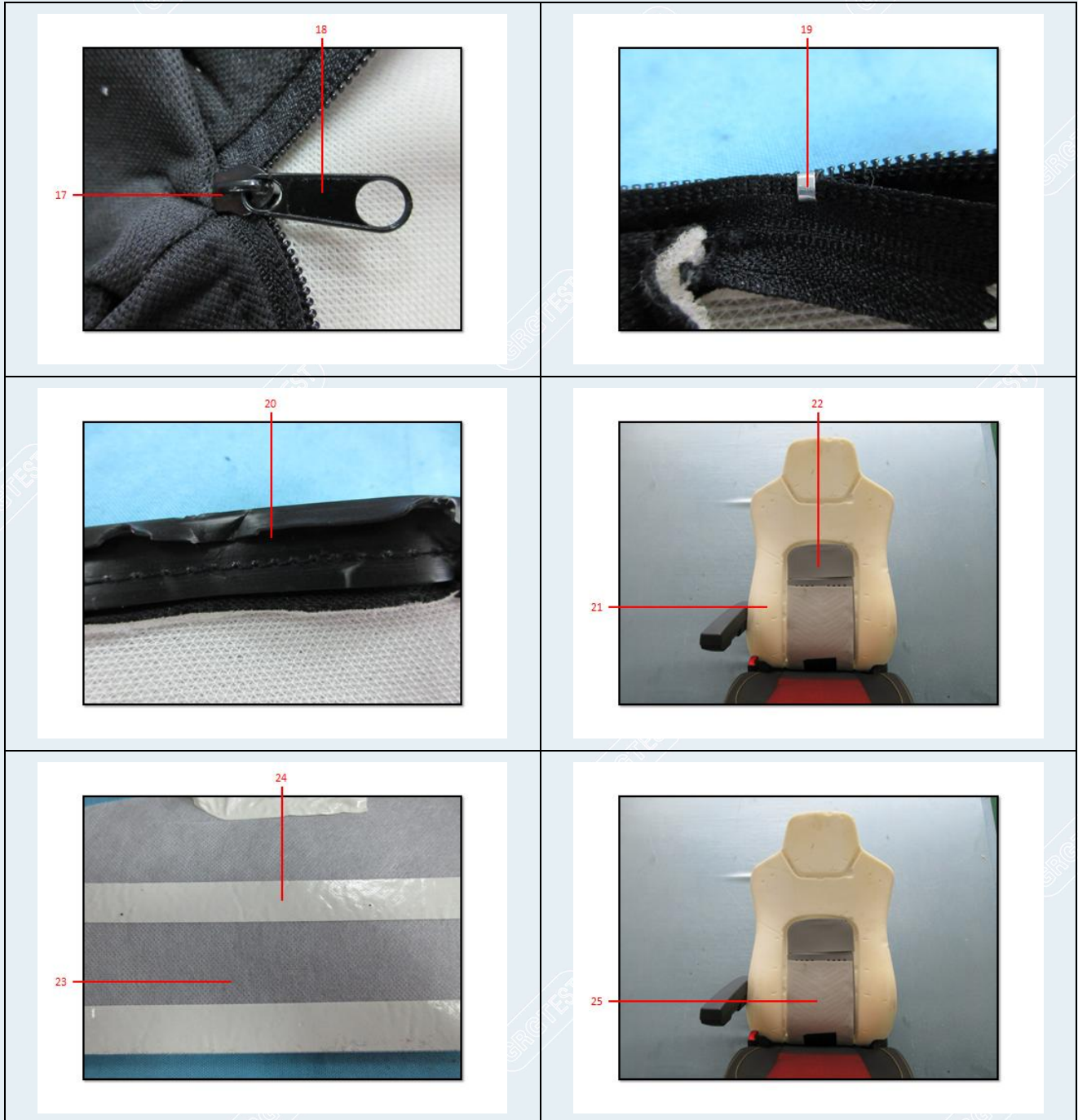

广州广电计量检测股份有限公司

地址: 天津市西青经济技术开发区赛达新兴产业园 G 座 1、2 层

电话: 4006020999 传真: +86-022-58226988 网址: <http://www.grgtest.com>

检测报告

校验码: 208065
报告编号: C202108205177

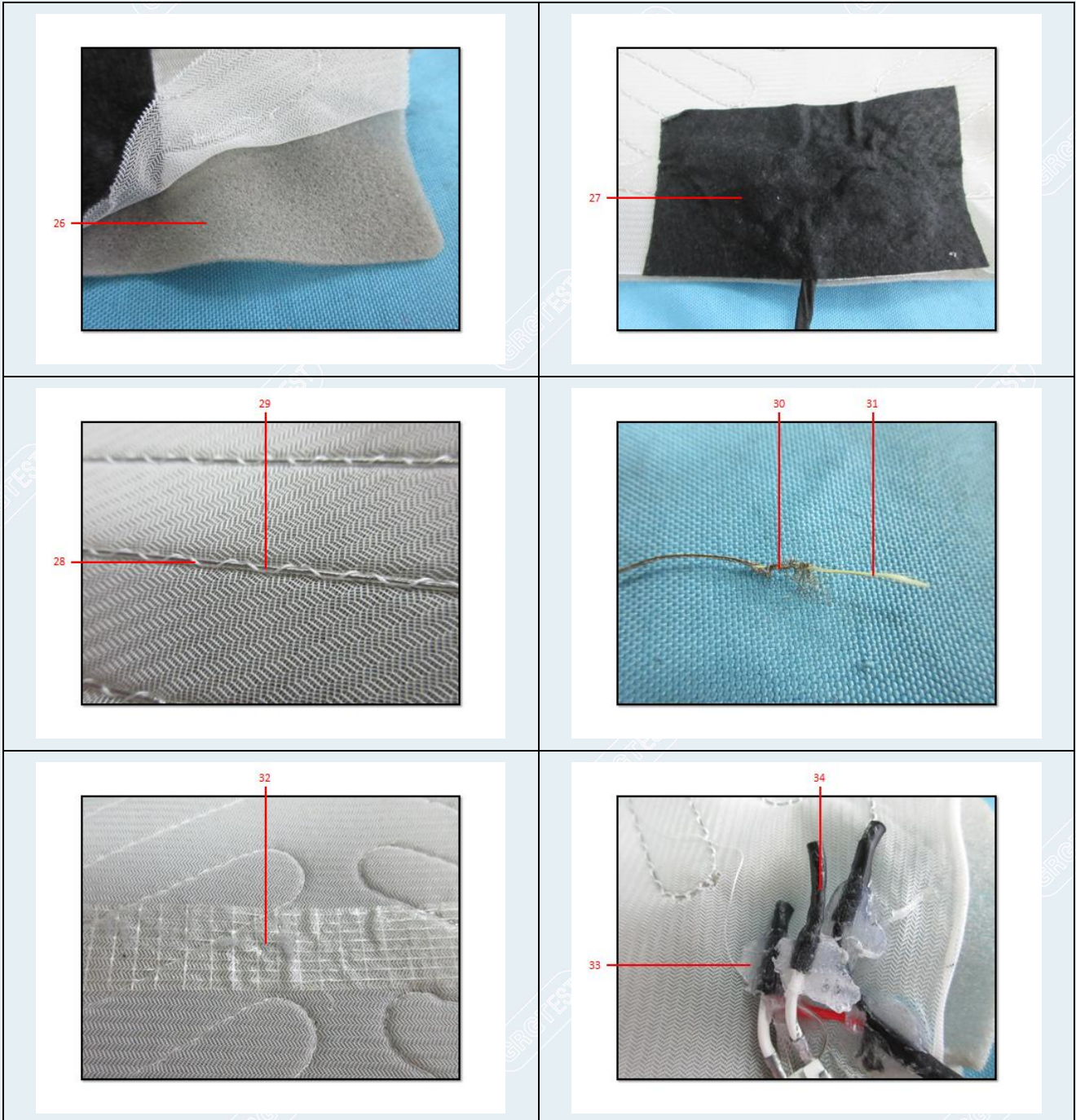

广州广电计量检测股份有限公司

地址: 天津市西青经济技术开发区赛达新兴产业园 G 座 1、2 层

电话: 4006020999 传真: +86-022-58226988 网址: <http://www.grgtest.com>

第 109 页 共 159 页

检测报告

校验码: 208065
报告编号: C202108205177

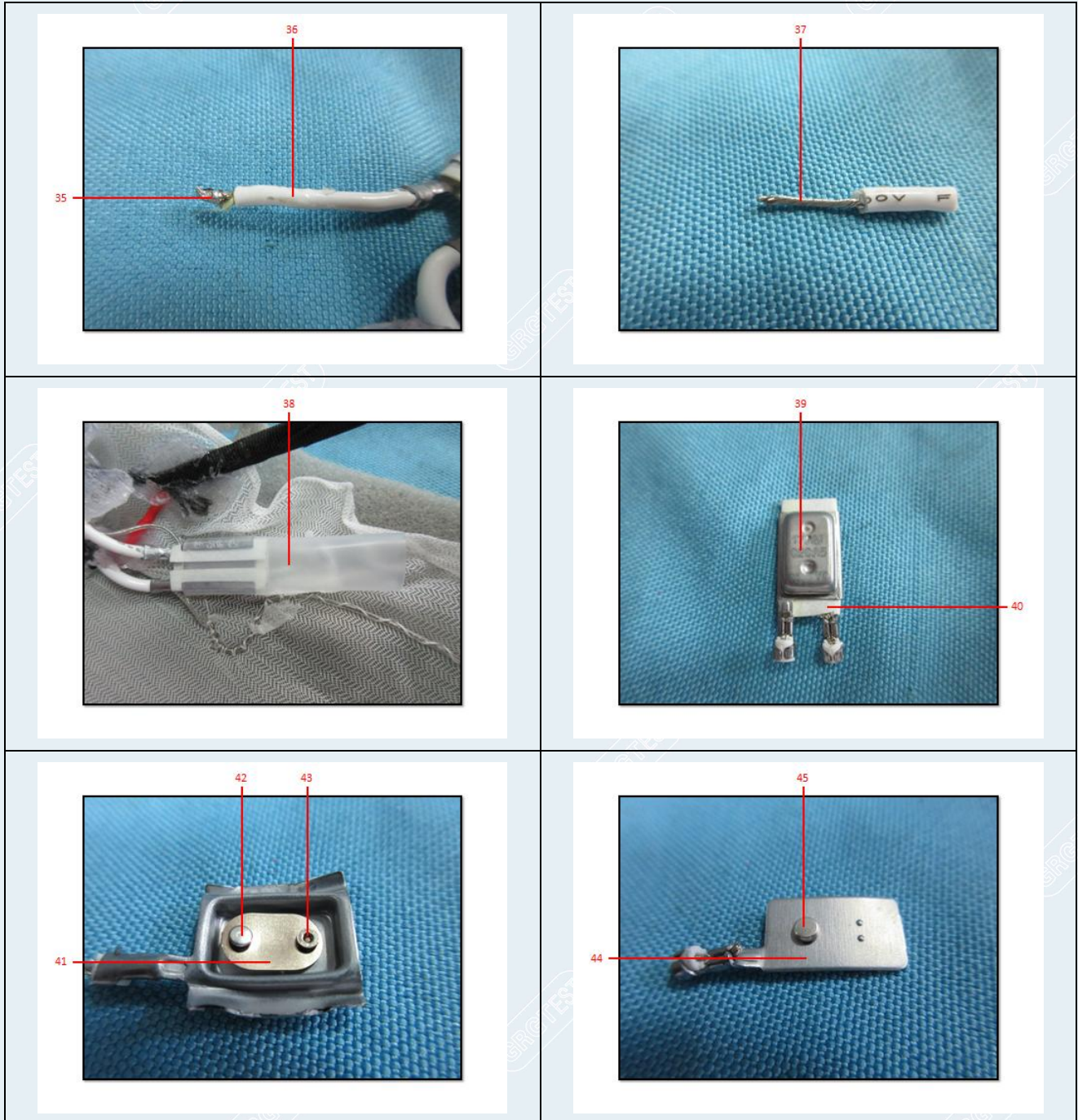

广州广电计量检测股份有限公司

地址: 天津市西青经济技术开发区赛达新兴产业园 G 座 1、2 层

电话: 4006020999 传真: +86-022-58226988 网址: <http://www.grgtest.com>

检测报告

校验码: 208065
报告编号: C202108205177

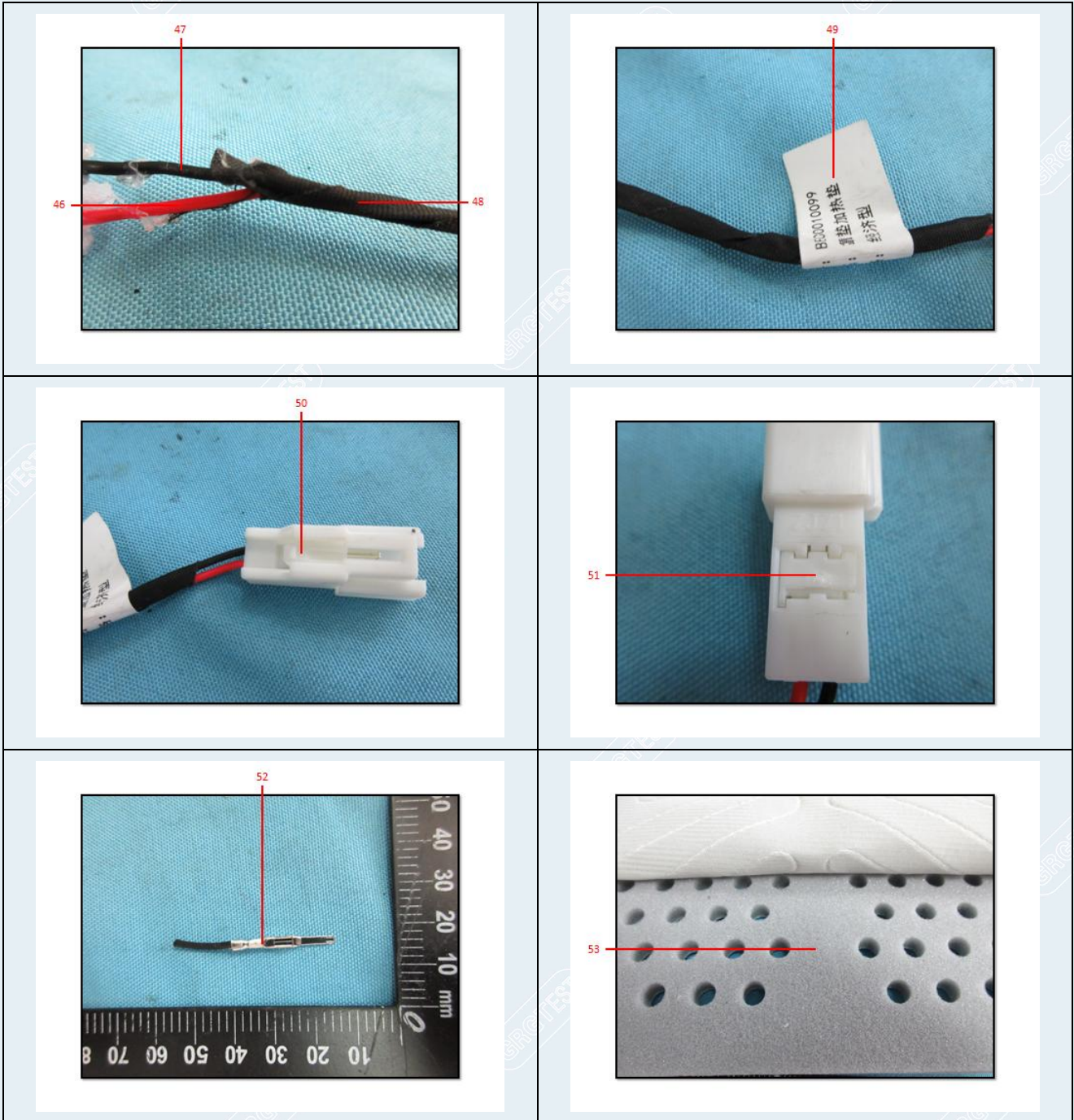

检测报告

校验码: 208065
报告编号: C202108205177

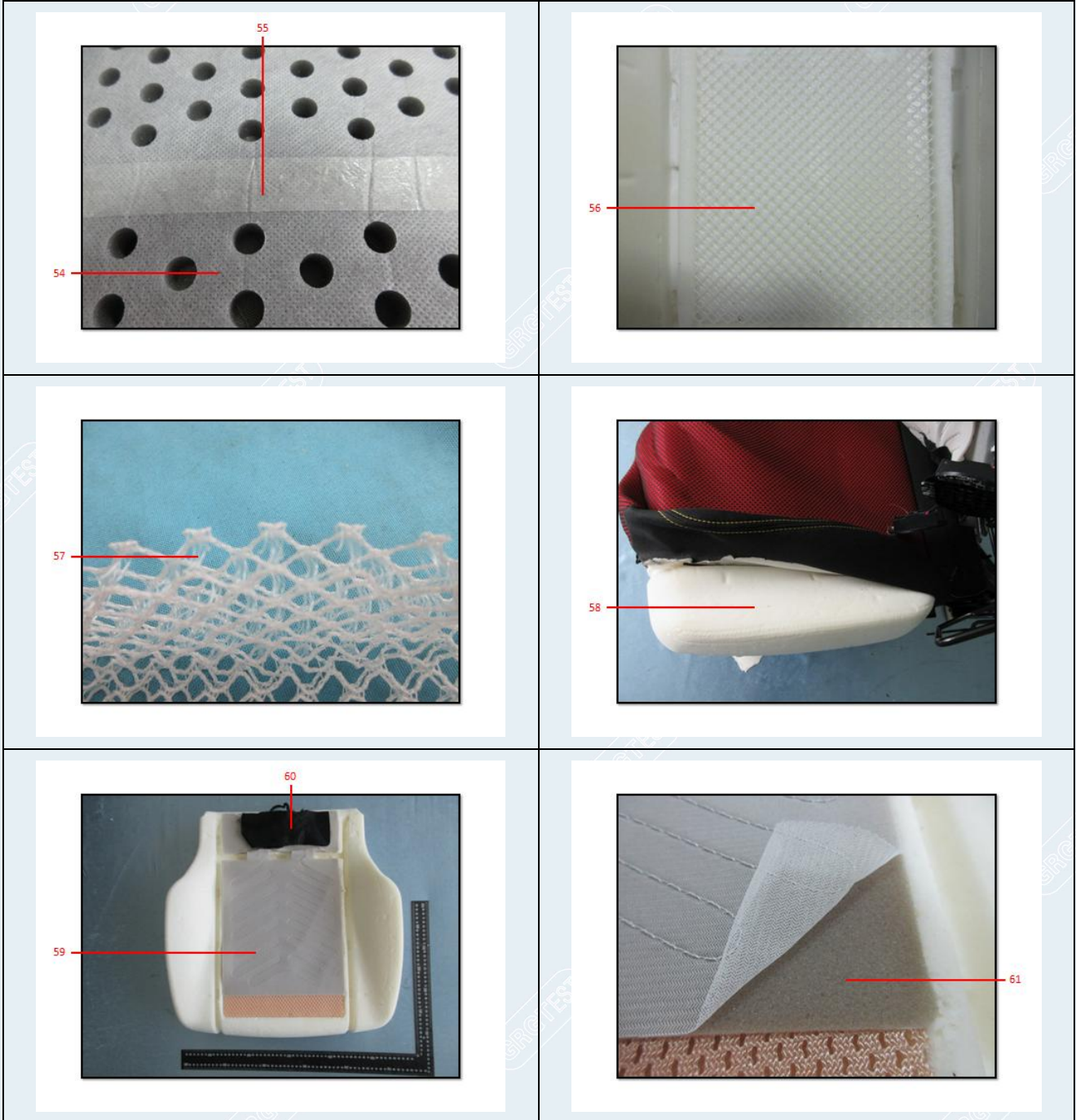

检测报告

校验码: 208065
报告编号: C202108205177

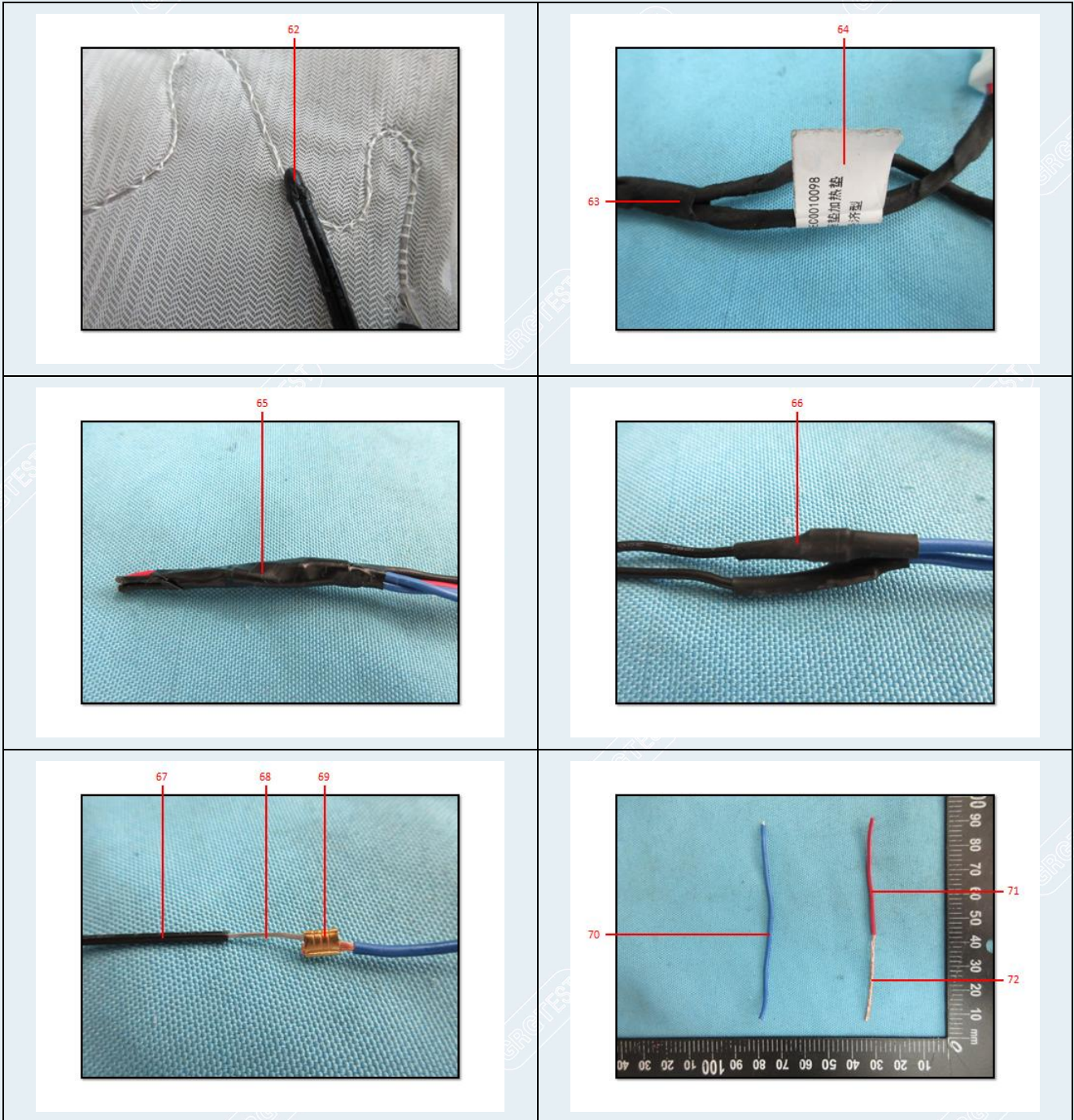

检测报告

校验码: 208065
报告编号: C202108205177

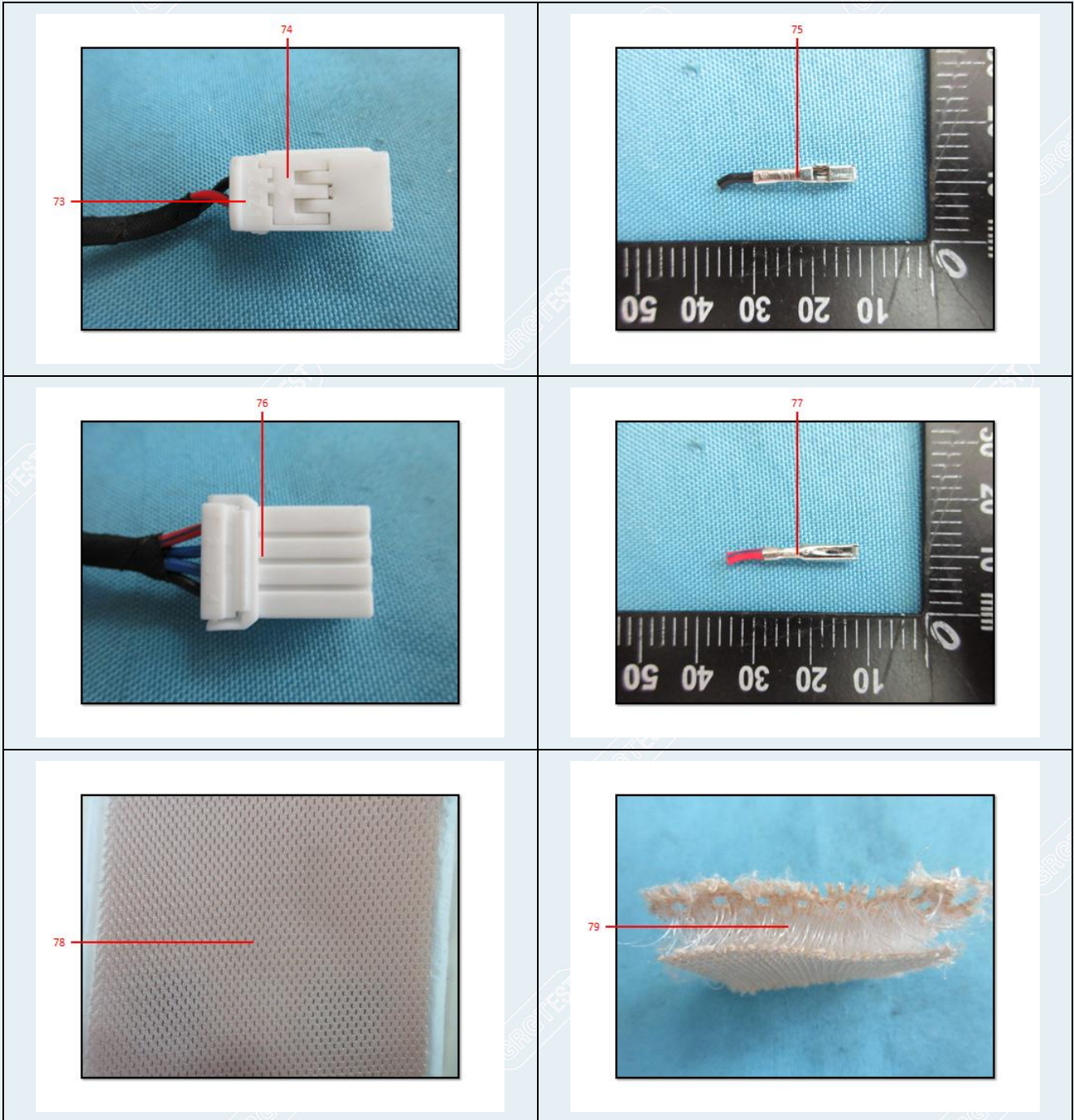

检测报告

校验码: 208065
报告编号: C202108205177

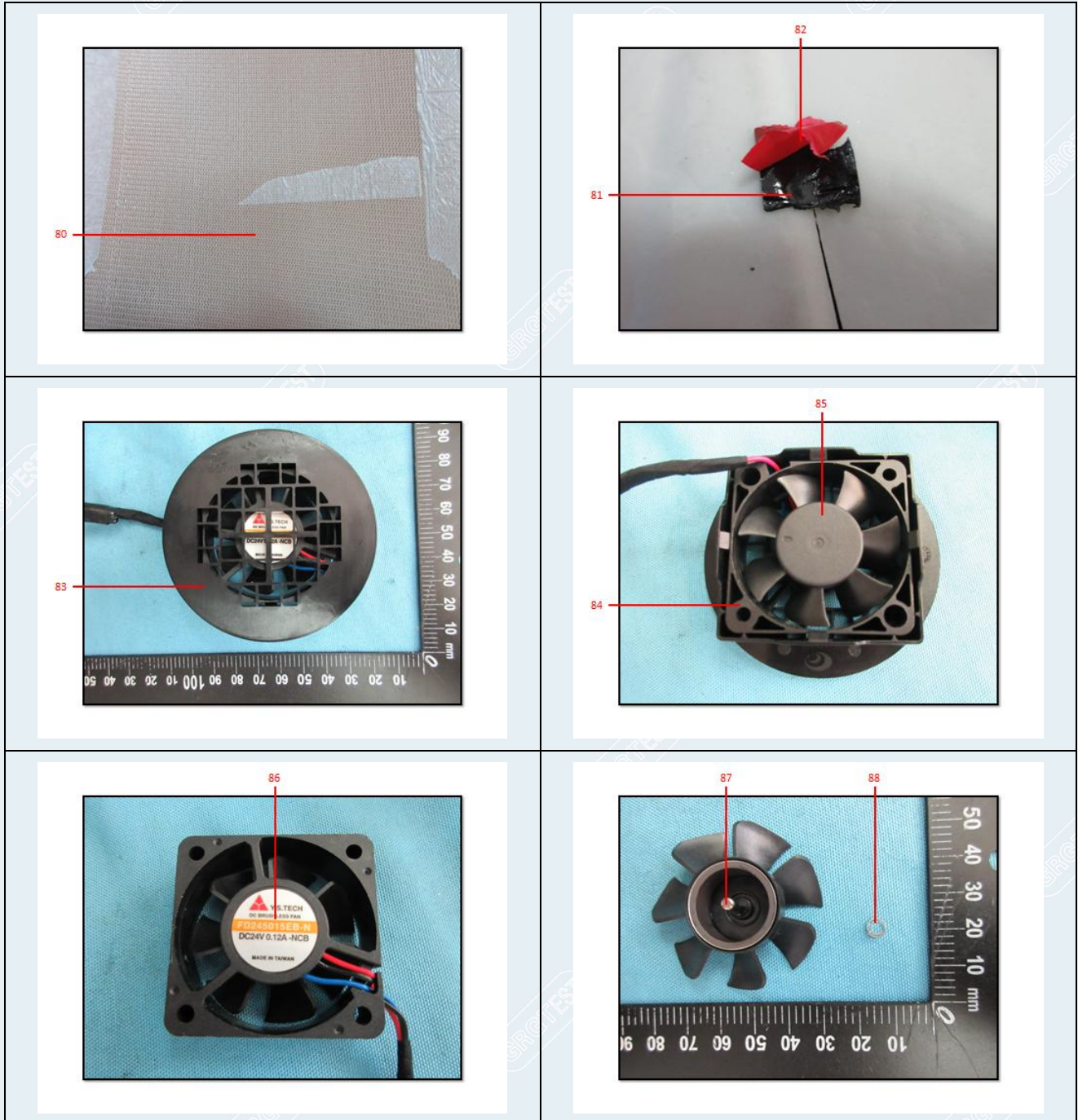

广州广电计量检测股份有限公司

地址: 天津市西青经济技术开发区赛达新兴产业园 G 座 1、2 层

电话: 4006020999 传真: +86-022-58226988 网址: <http://www.grgtest.com>

检测报告

校验码: 208065
报告编号: C202108205177

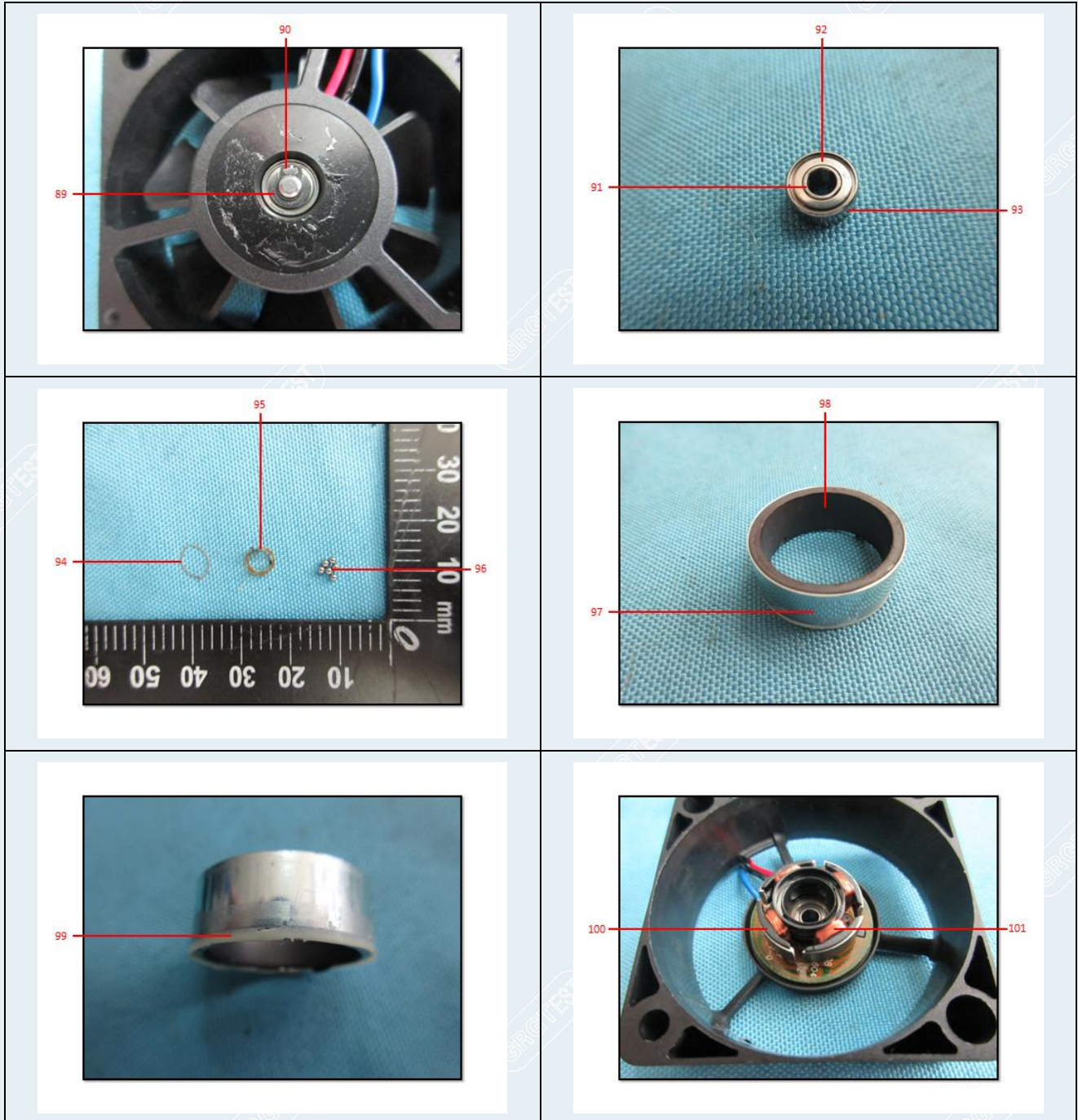

广州广电计量检测股份有限公司

地址: 天津市西青经济技术开发区赛达新兴产业园 G 座 1、2 层

电话: 4006020999 传真: +86-022-58226988 网址: <http://www.grgtest.com>

检测报告

校验码: 208065
报告编号: C202108205177

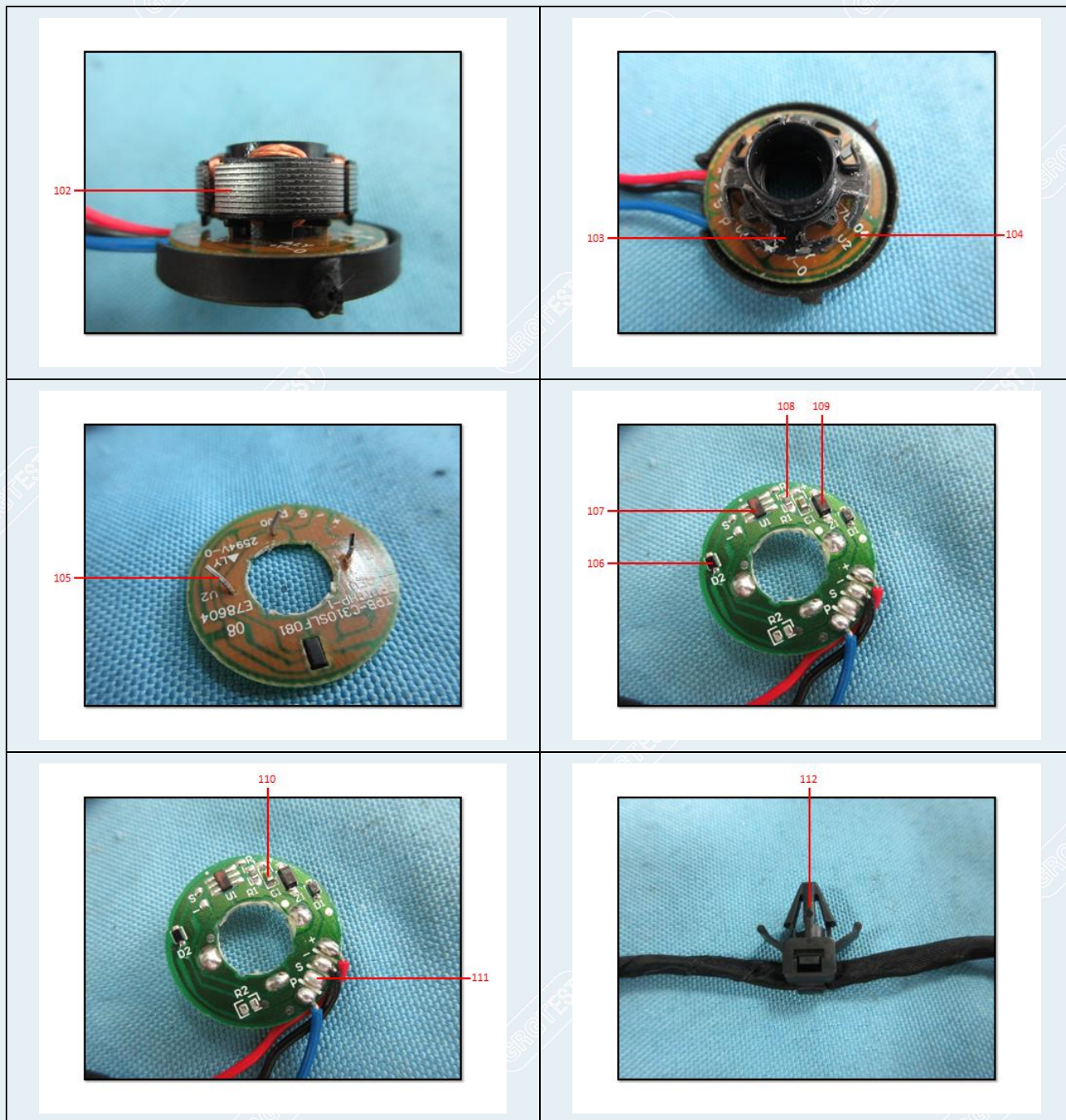

广州广电计量检测股份有限公司

地址: 天津市西青经济技术开发区赛达新兴产业园 G 座 1、2 层

电话: 4006020999 传真: +86-022-58226988 网址: <http://www.grgtest.com>

检测报告

校验码: 208065
报告编号: C202108205177

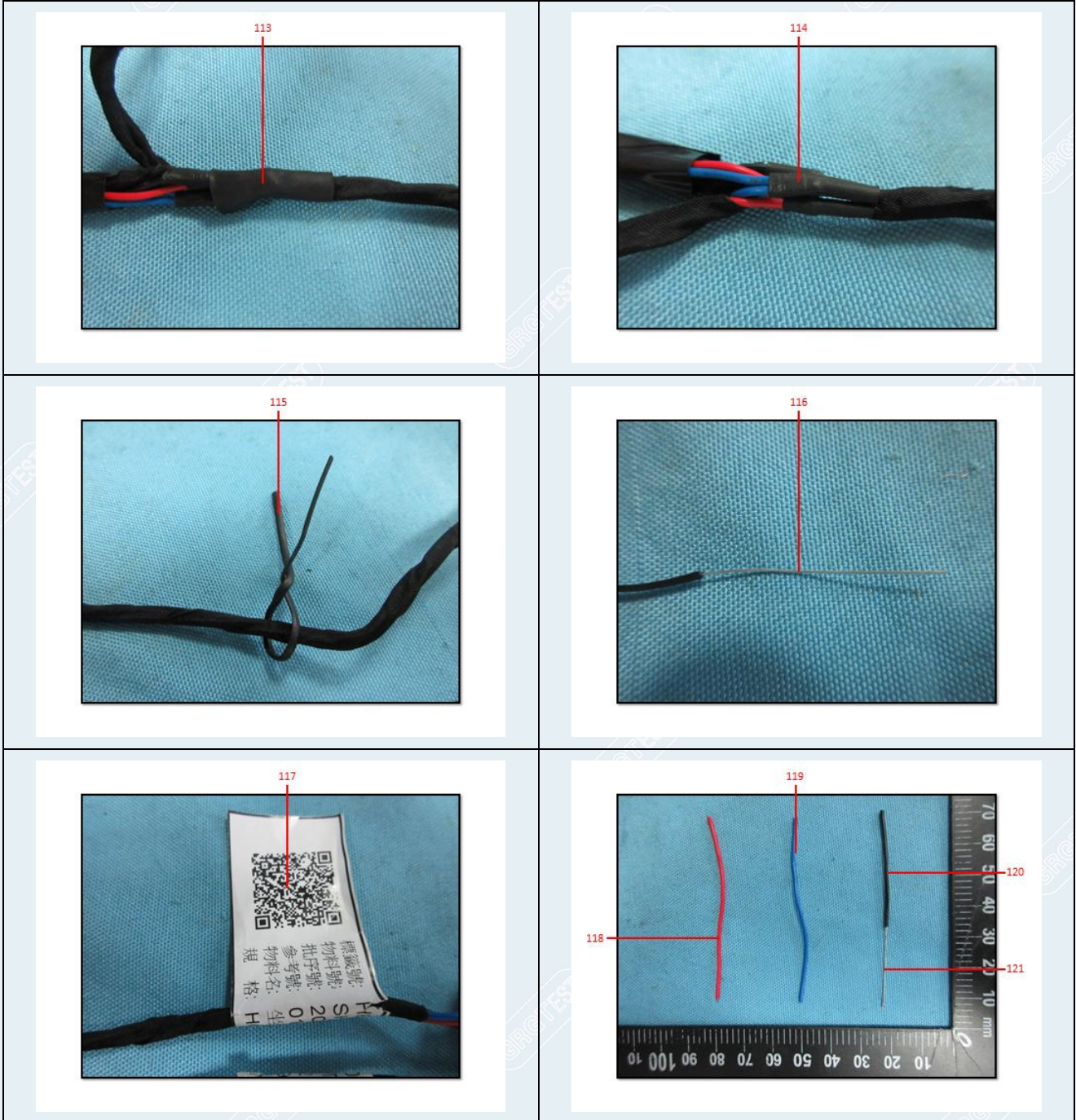

检测报告

校验码: 208065
报告编号: C202108205177

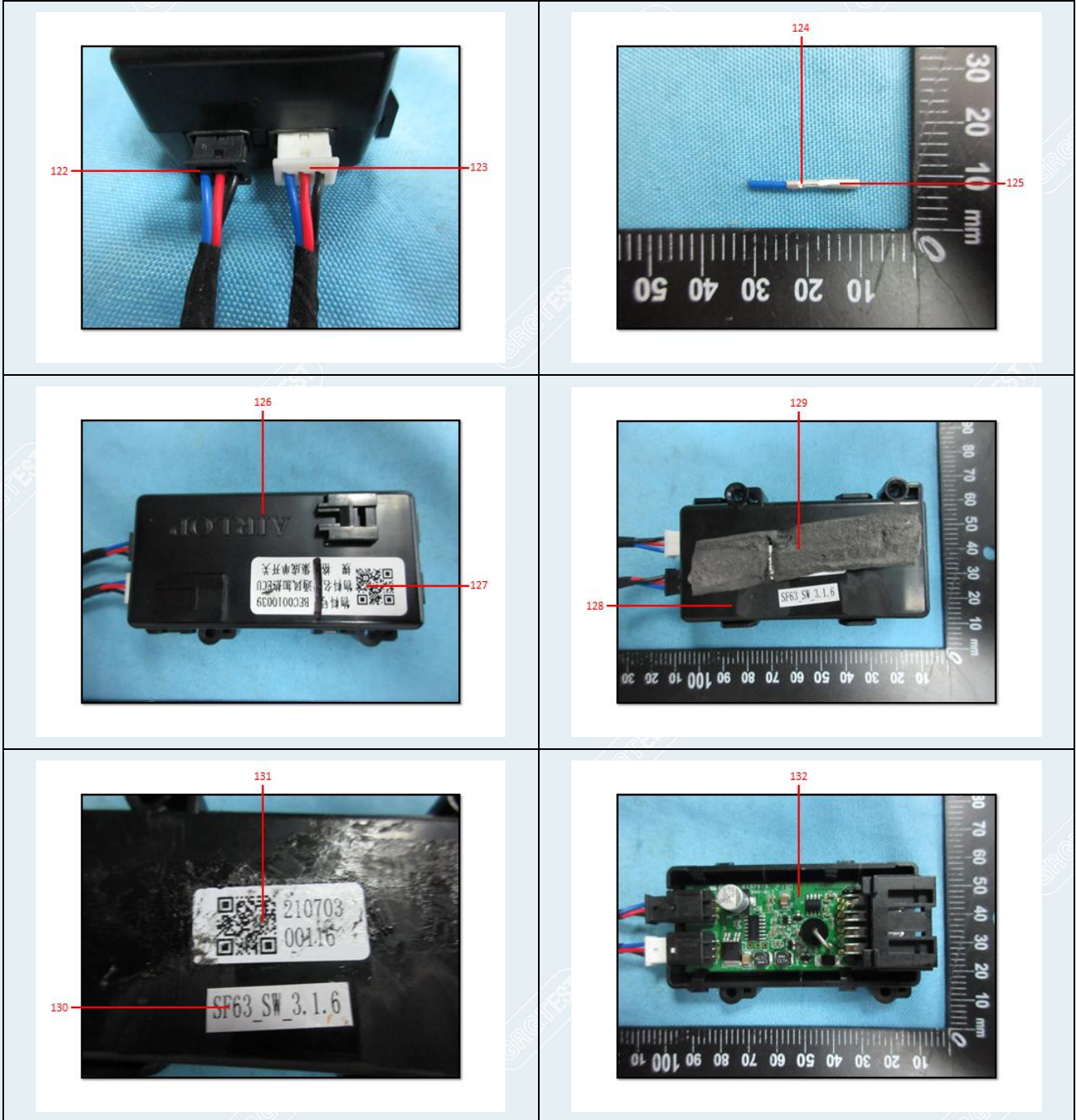

检测报告

校验码: 208065
报告编号: C202108205177

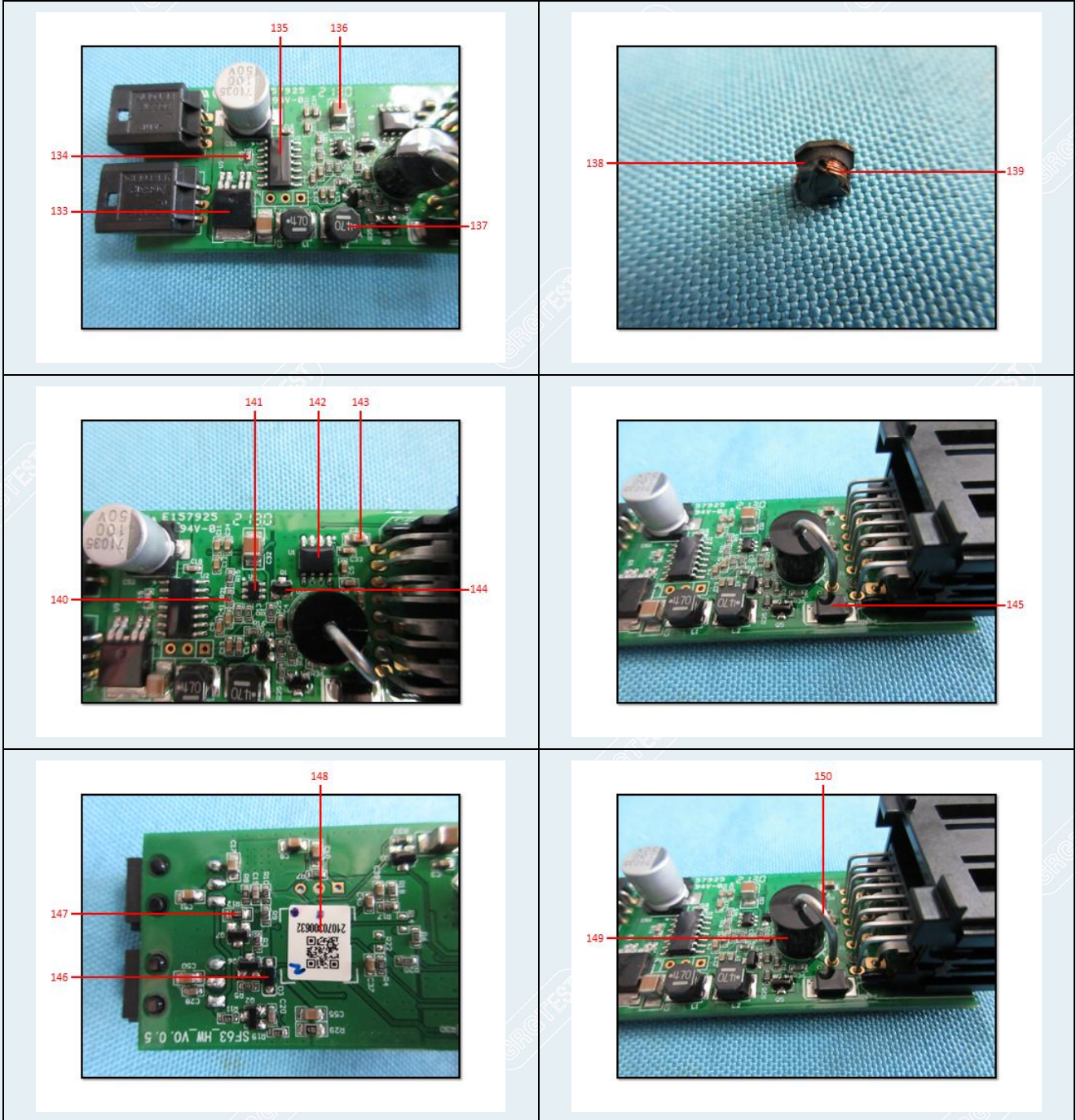

检测报告

校验码: 208065
报告编号: C202108205177

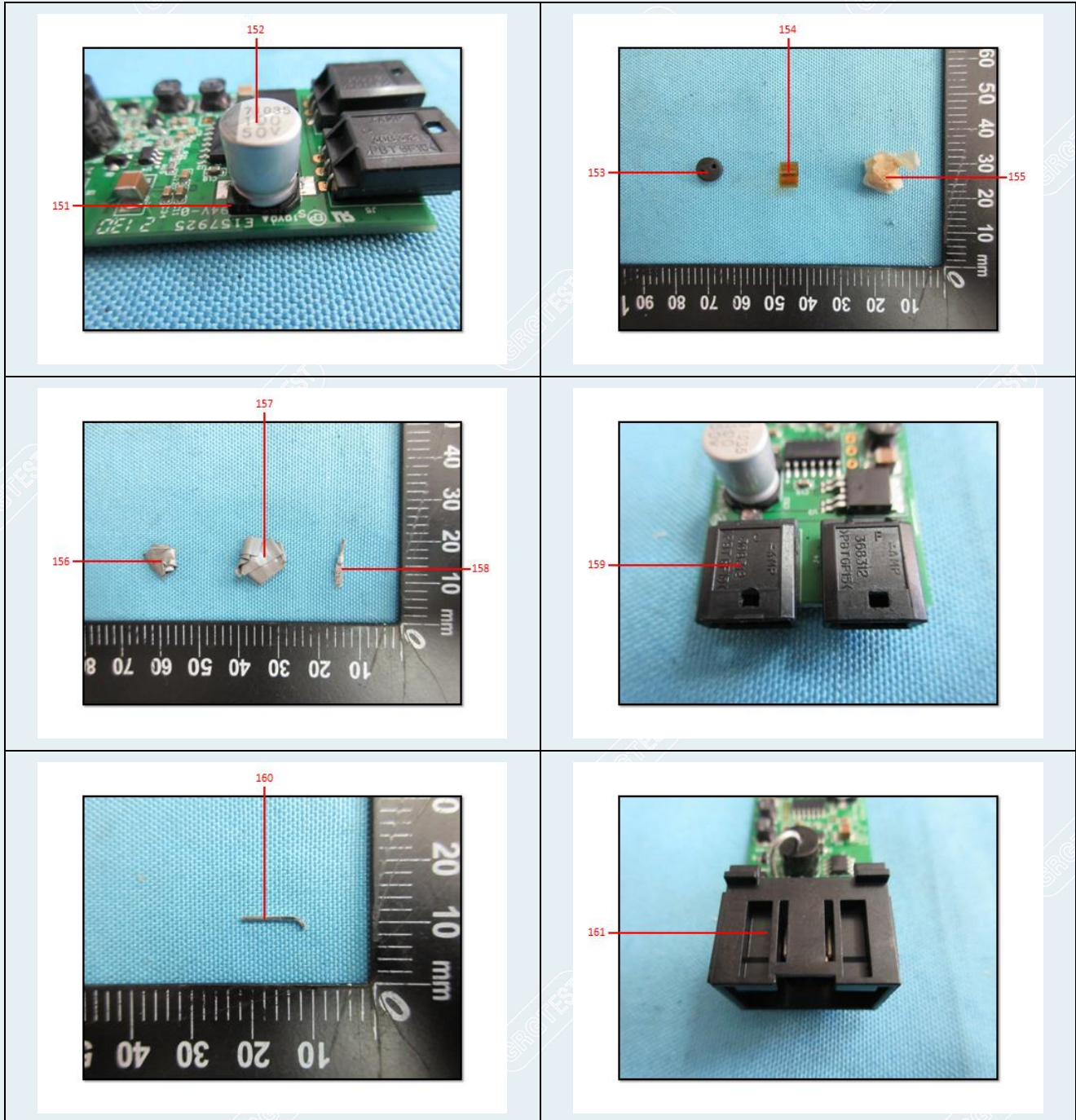

广州广电计量检测股份有限公司

地址: 天津市西青经济技术开发区赛达新兴产业园 G 座 1、2 层

电话: 4006020999 传真: +86-022-58226988 网址: <http://www.grgtest.com>

第 121 页 共 159 页

检测报告

校验码: 208065
报告编号: C202108205177

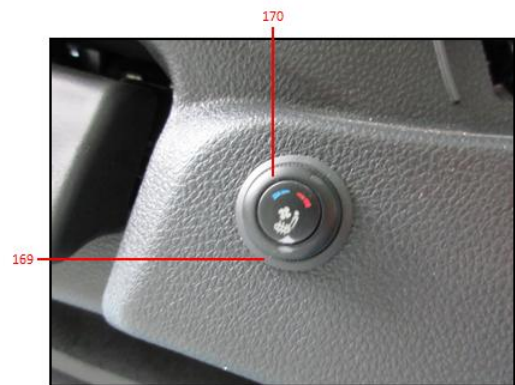
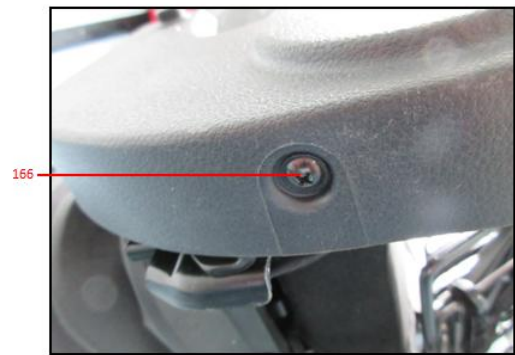
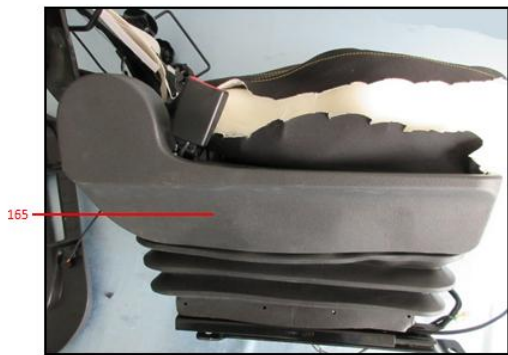
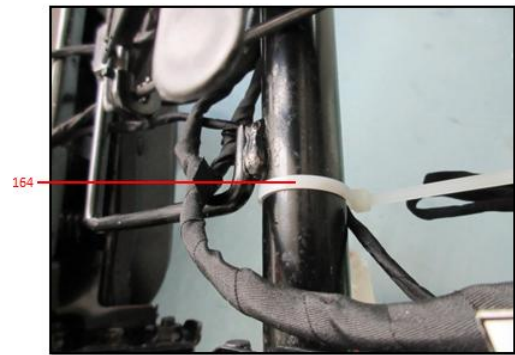
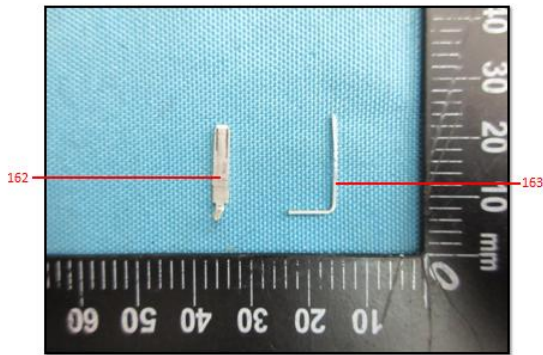

检测报告

校验码: 208065
报告编号: C202108205177

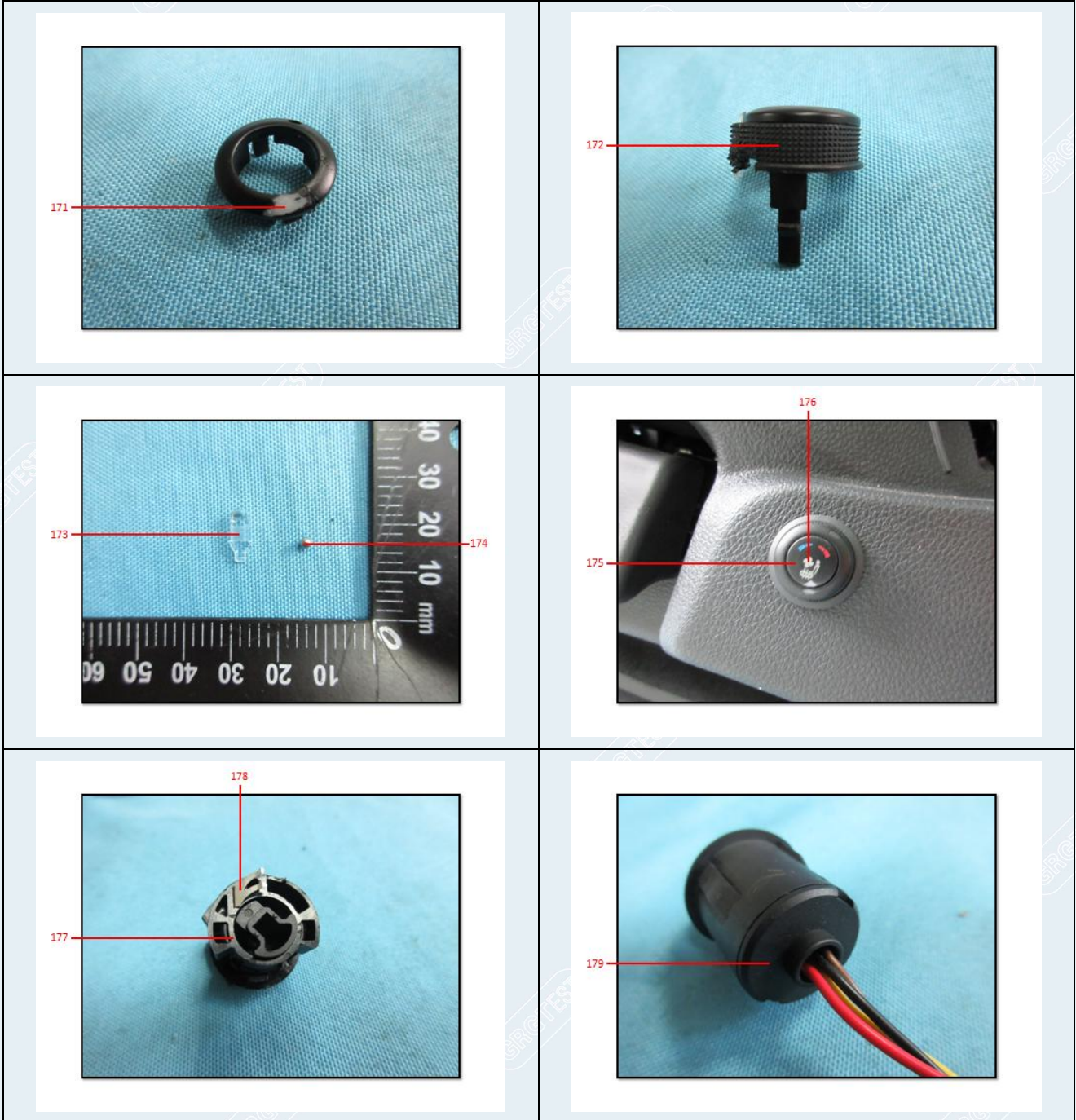

检测报告

校验码: 208065
报告编号: C202108205177

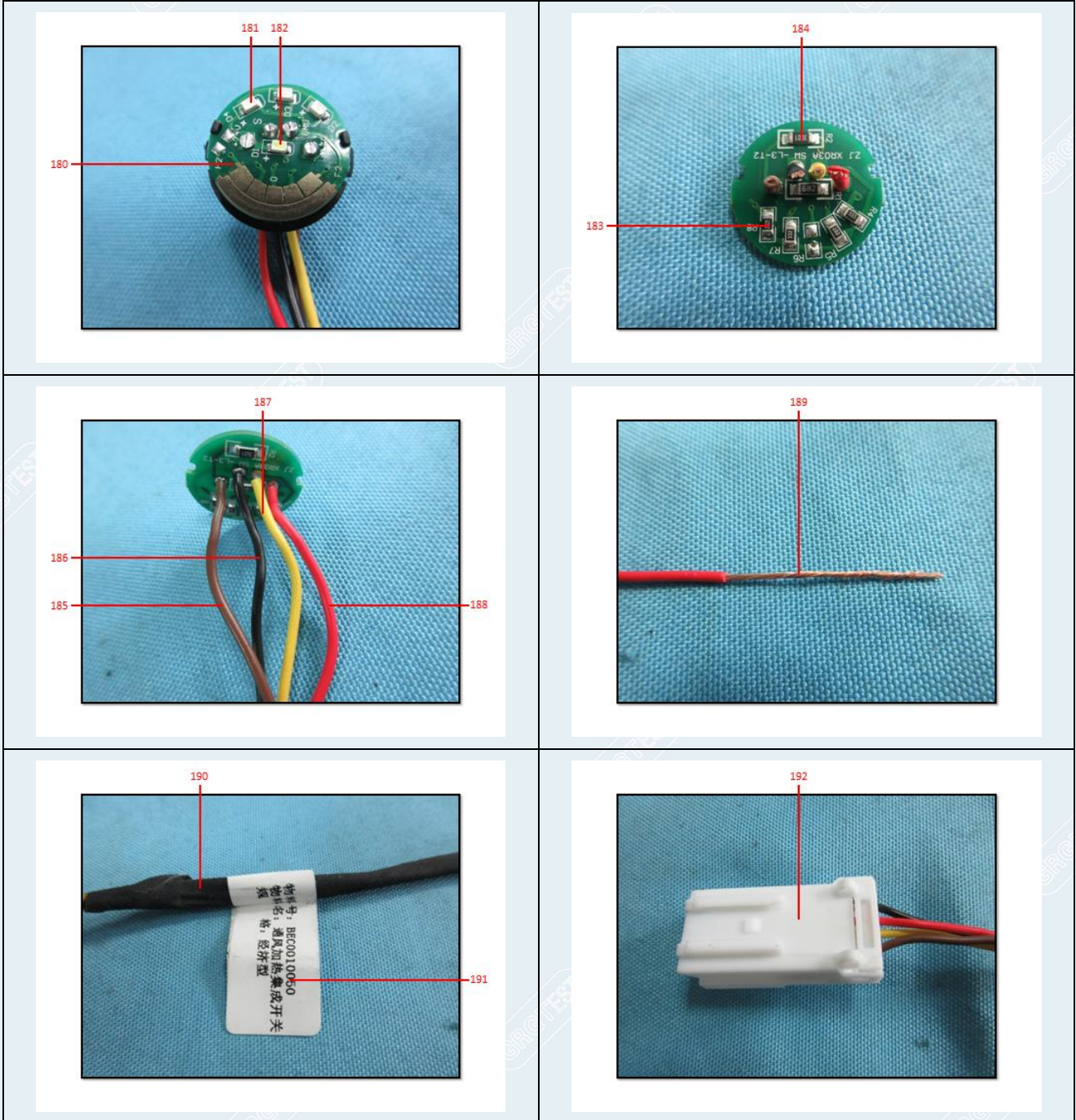

检测报告

校验码: 208065
报告编号: C202108205177

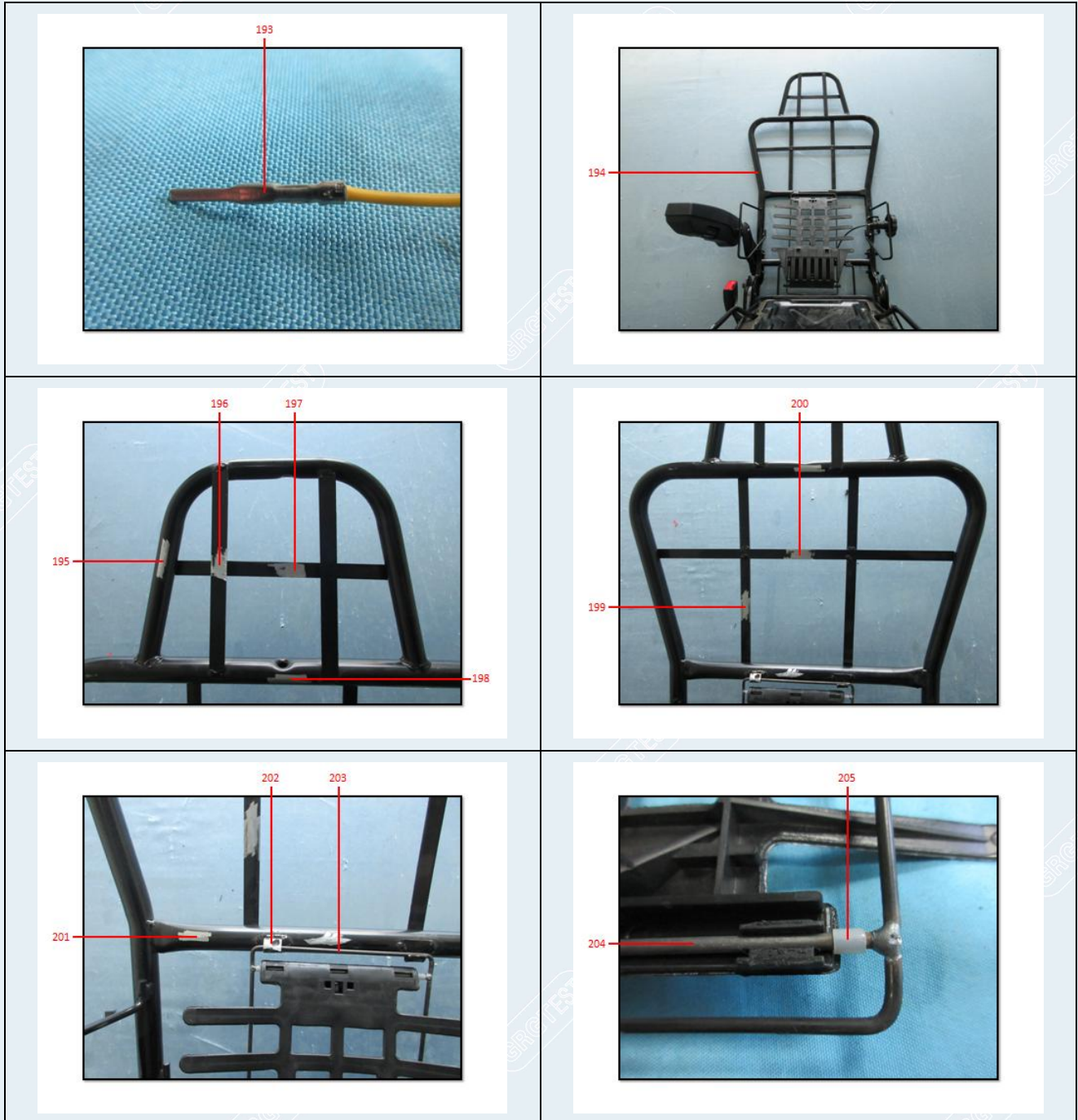

广州广电计量检测股份有限公司

地址: 天津市西青经济技术开发区赛达新兴产业园 G 座 1、2 层

电话: 4006020999 传真: +86-022-58226988 网址: <http://www.grgtest.com>

第 125 页 共 159 页

检测报告

校验码: 208065
报告编号: C202108205177

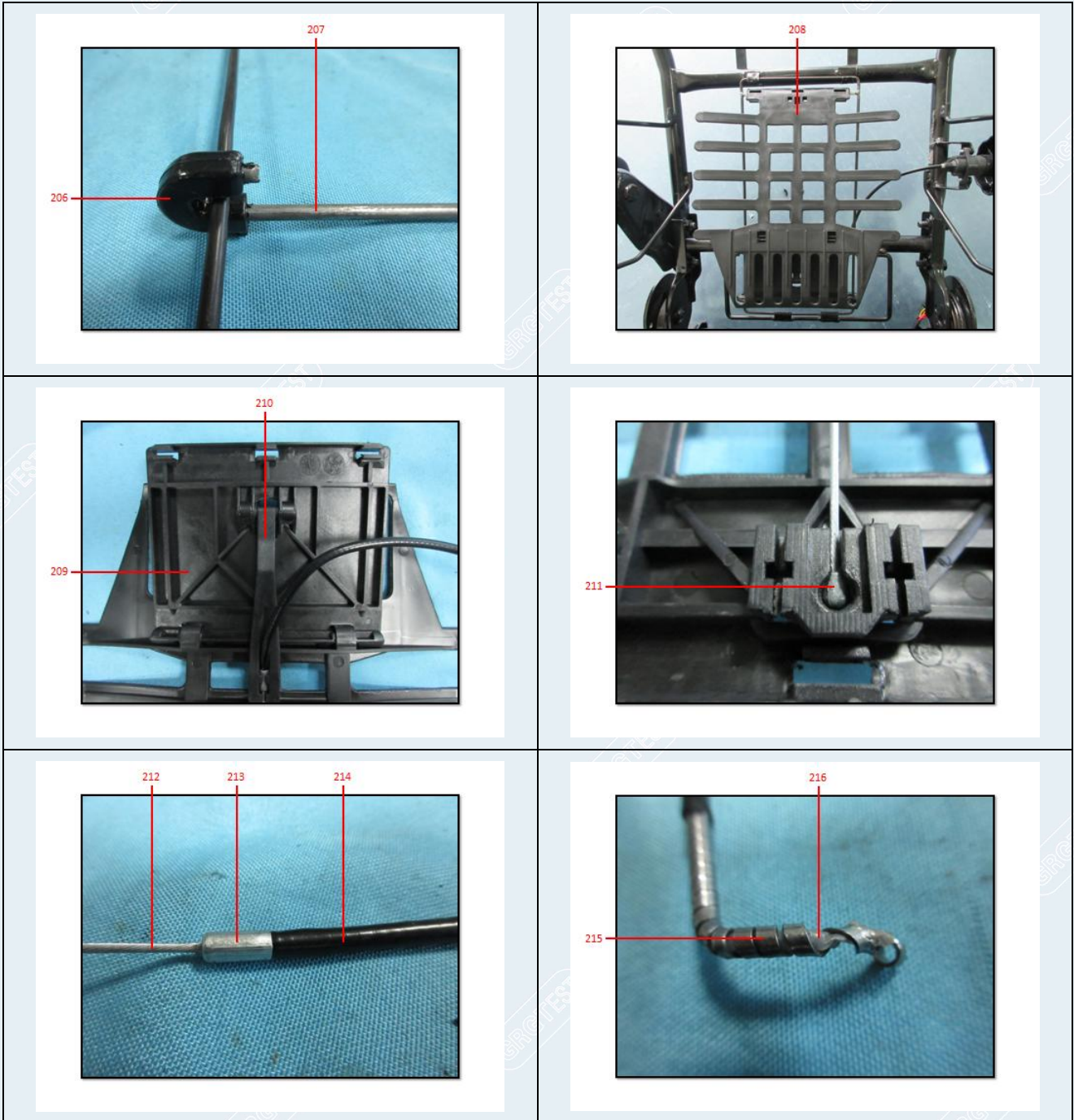

检测报告

校验码: 208065
报告编号: C202108205177

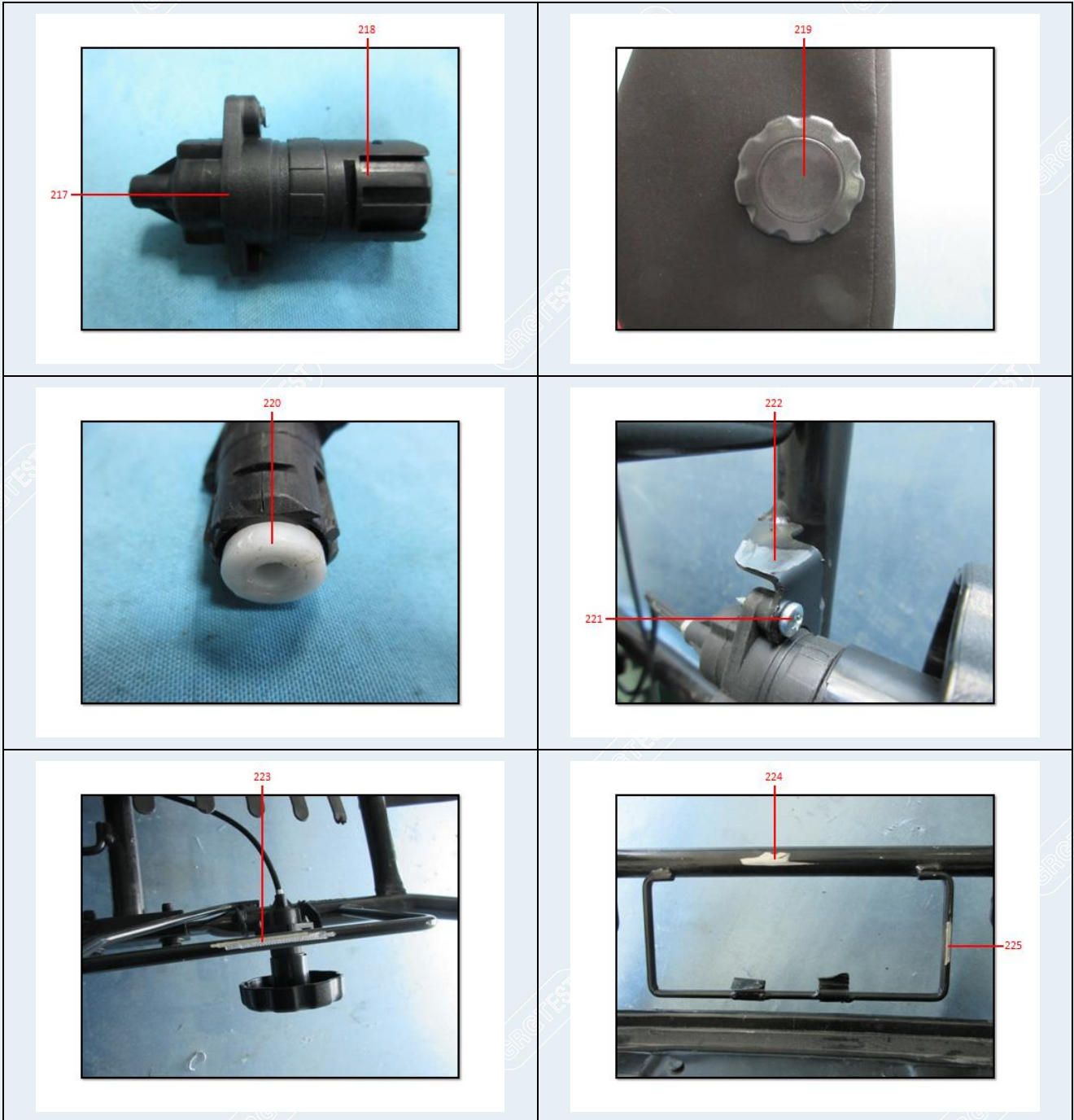

检测报告

校验码: 208065
报告编号: C202108205177

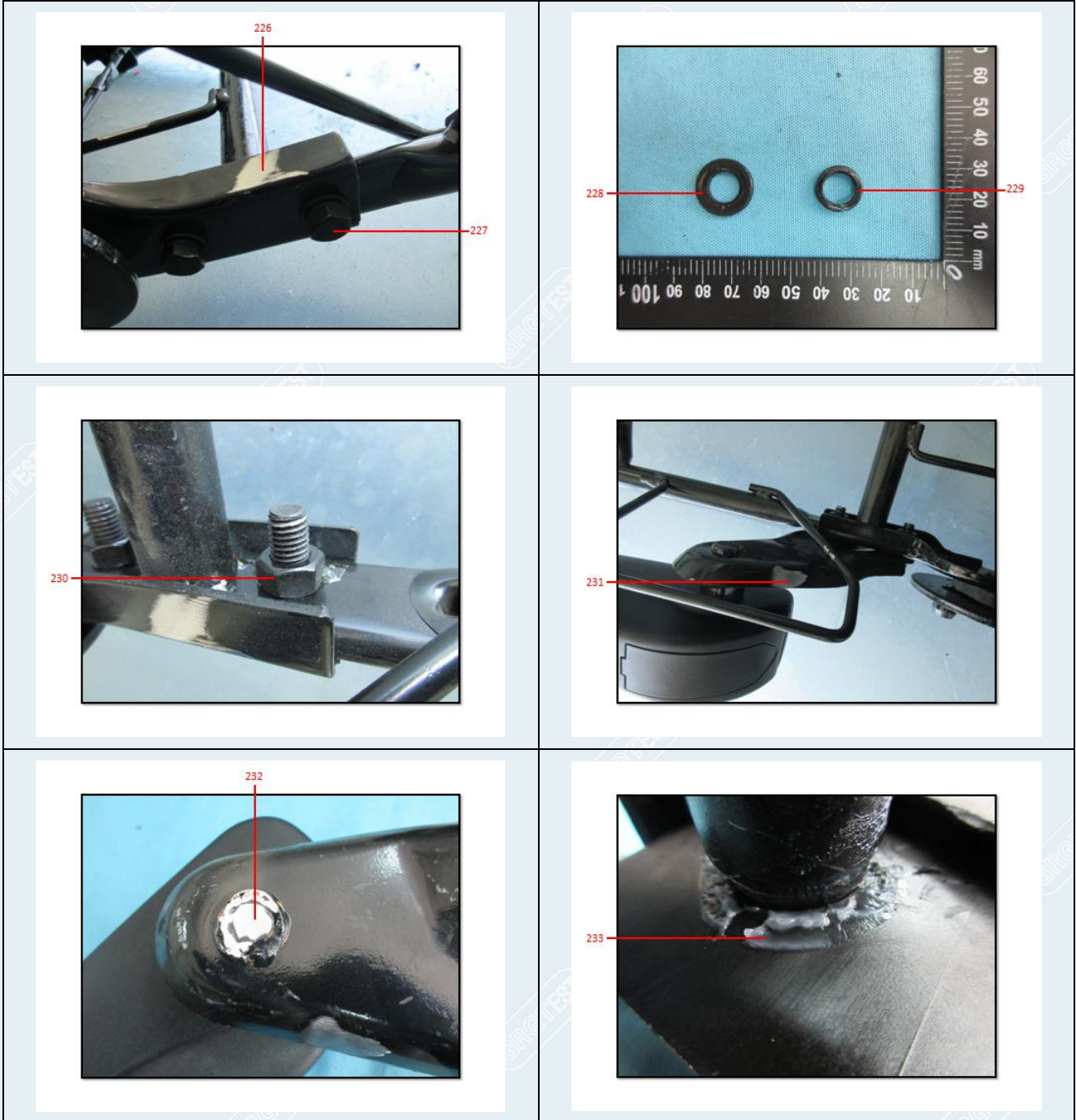

检测报告

校验码: 208065
报告编号: C202108205177

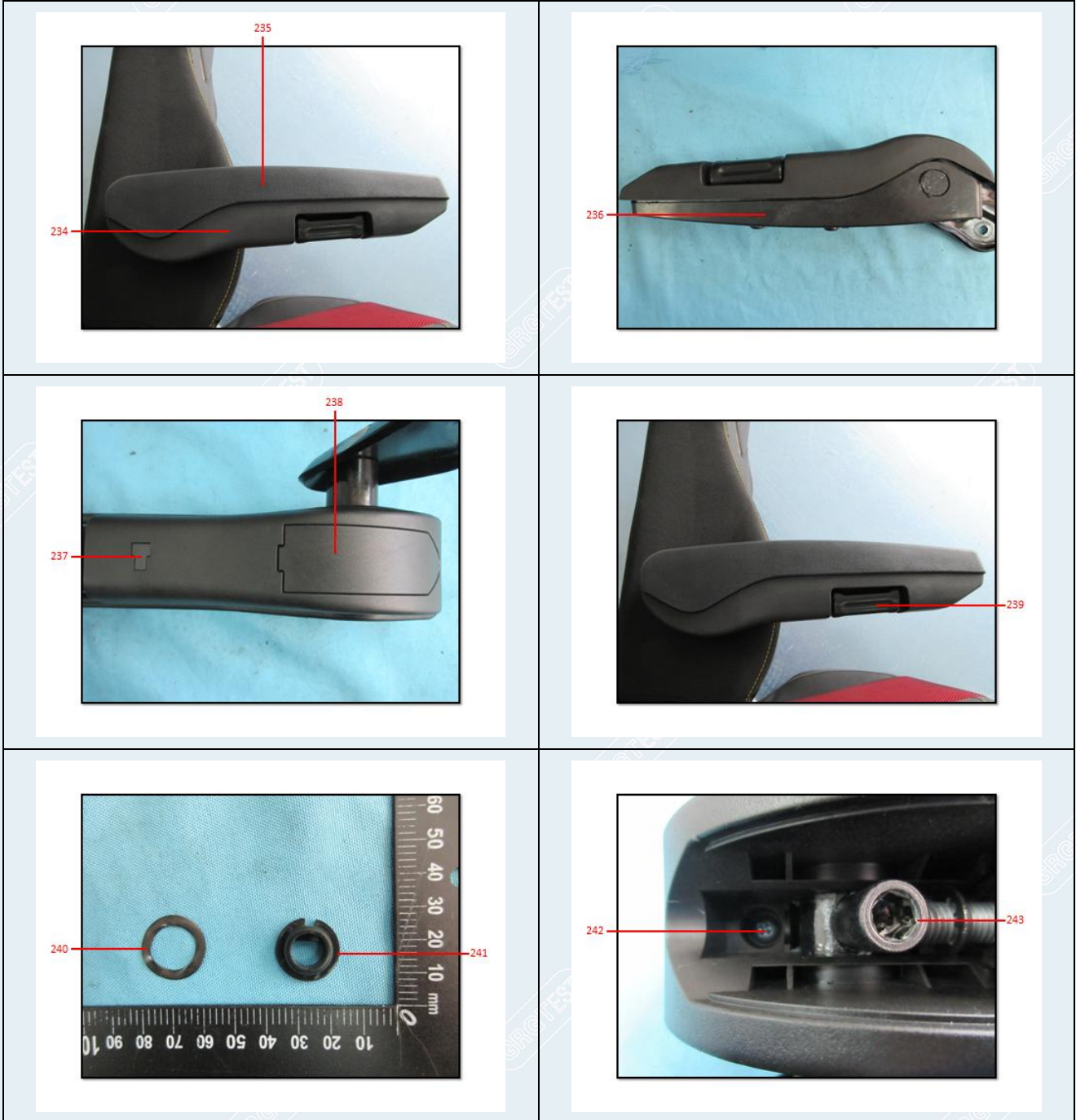

检测报告

校验码: 208065
报告编号: C202108205177

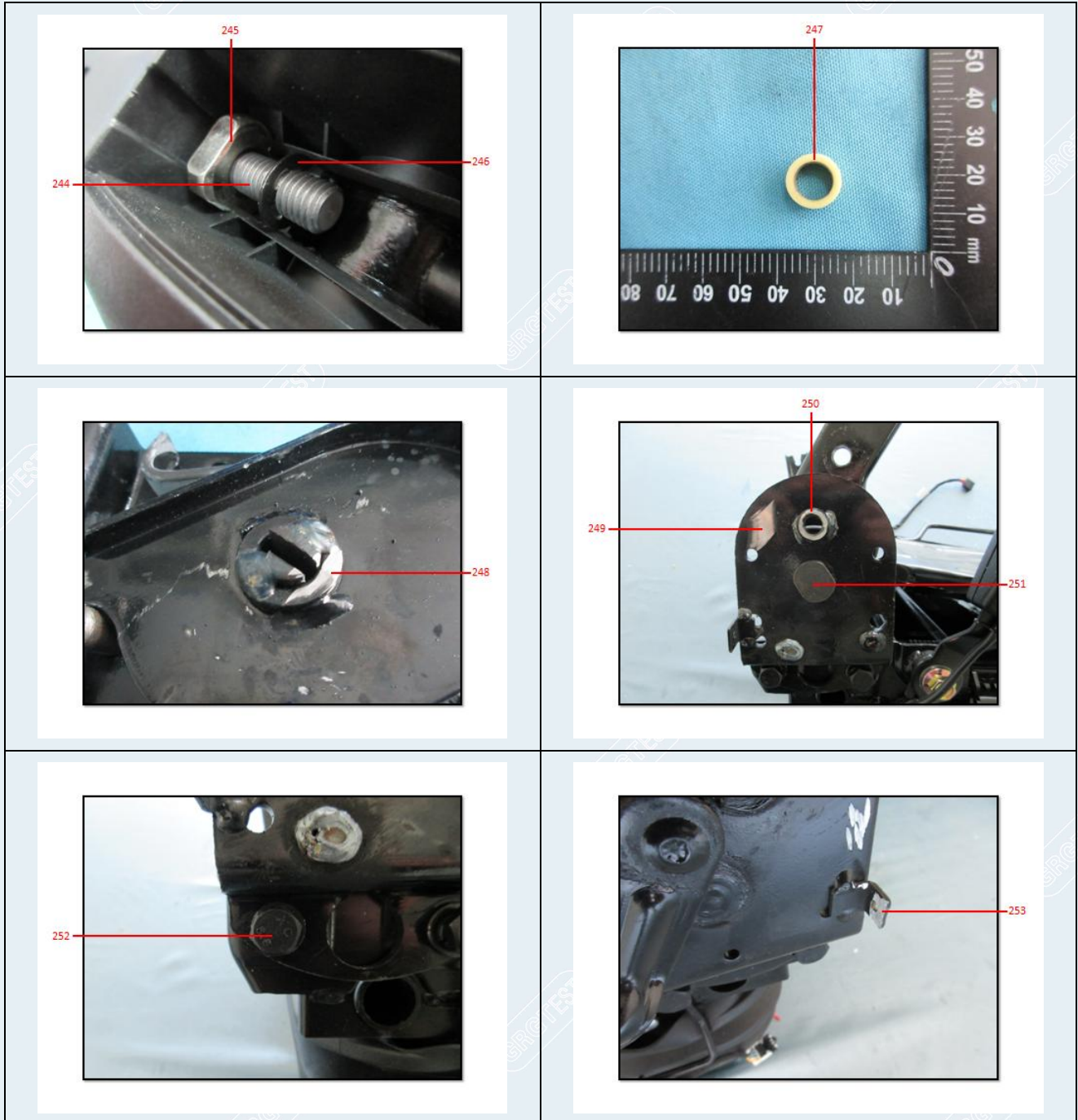

广州广电计量检测股份有限公司

地址: 天津市西青经济技术开发区赛达新兴产业园 G 座 1、2 层

电话: 4006020999 传真: +86-022-58226988 网址: <http://www.grgtest.com>

检测报告

校验码: 208065
报告编号: C202108205177



检测报告

校验码: 208065
报告编号: C202108205177

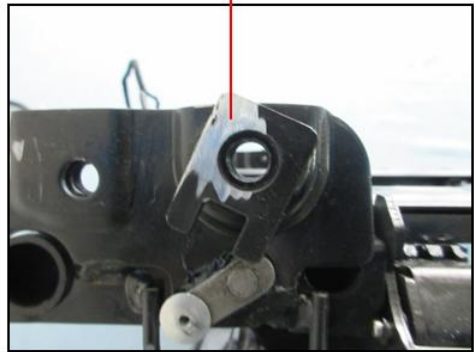
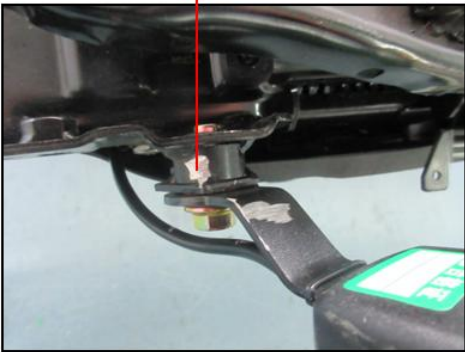
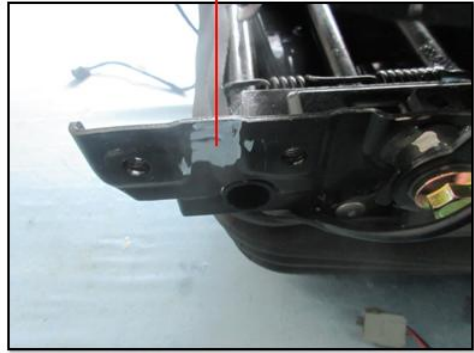

检测报告

校验码: 208065
报告编号: C202108205177



广州广电计量检测股份有限公司

地址: 天津市西青经济技术开发区赛达新兴产业园 G 座 1、2 层

电话: 4006020999 传真: +86-022-58226988 网址: <http://www.grgtest.com>

检测报告

校验码: 208065
报告编号: C202108205177

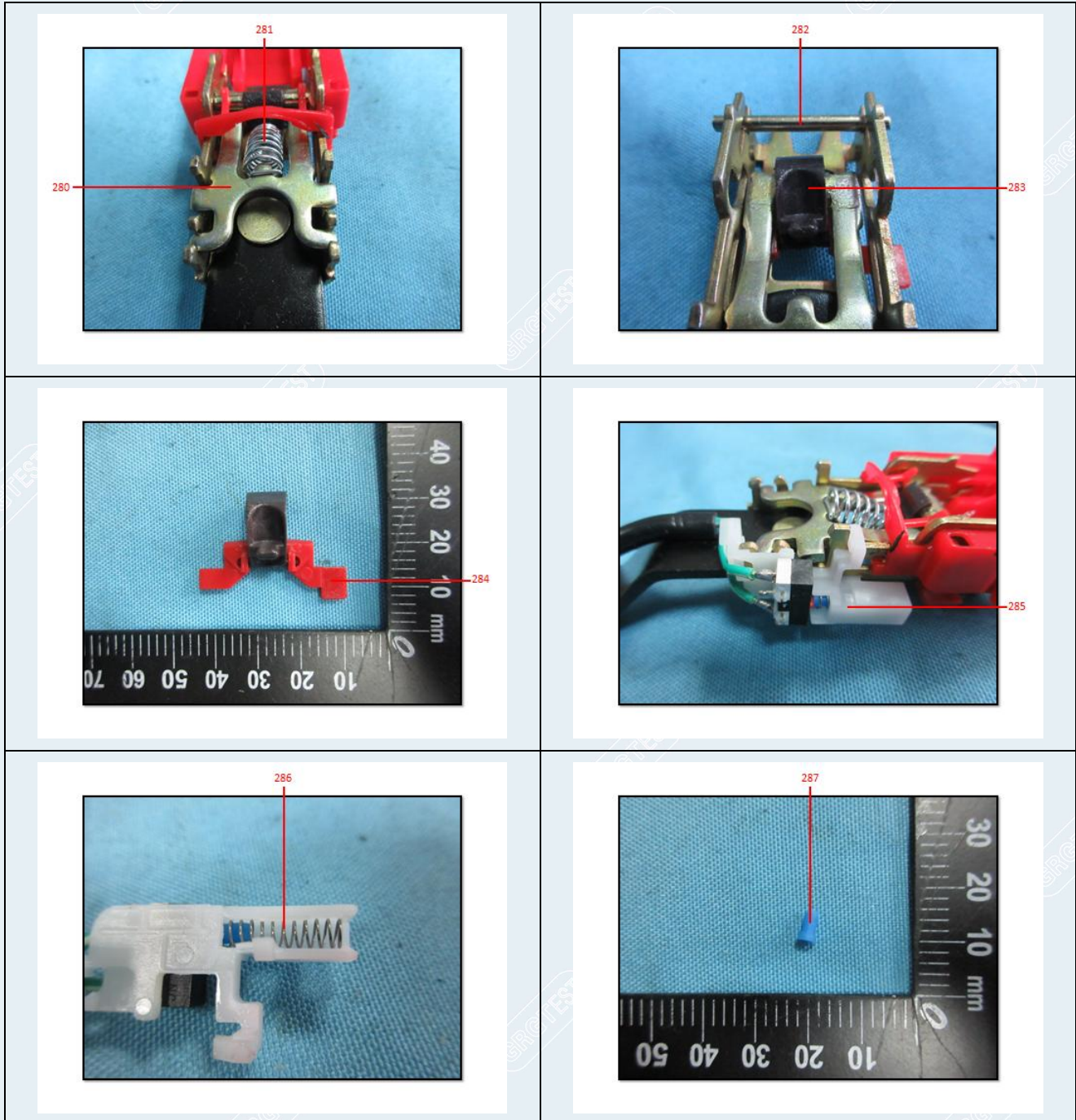

广州广电计量检测股份有限公司

地址: 天津市西青经济技术开发区赛达新兴产业园 G 座 1、2 层

电话: 4006020999 传真: +86-022-58226988 网址: <http://www.grgtest.com>

检测报告

校验码: 208065
报告编号: C202108205177

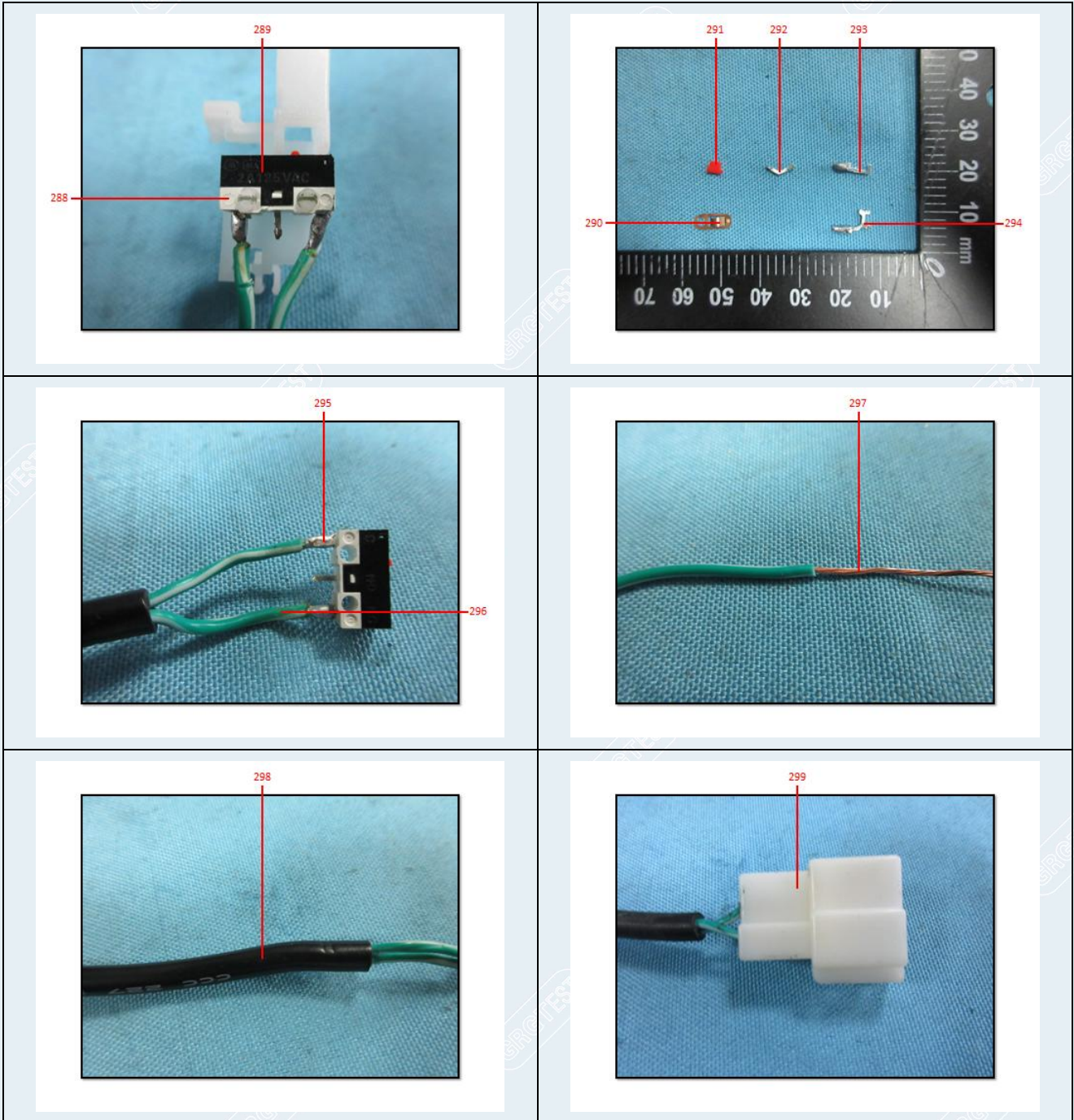

检测报告

校验码: 208065
报告编号: C202108205177

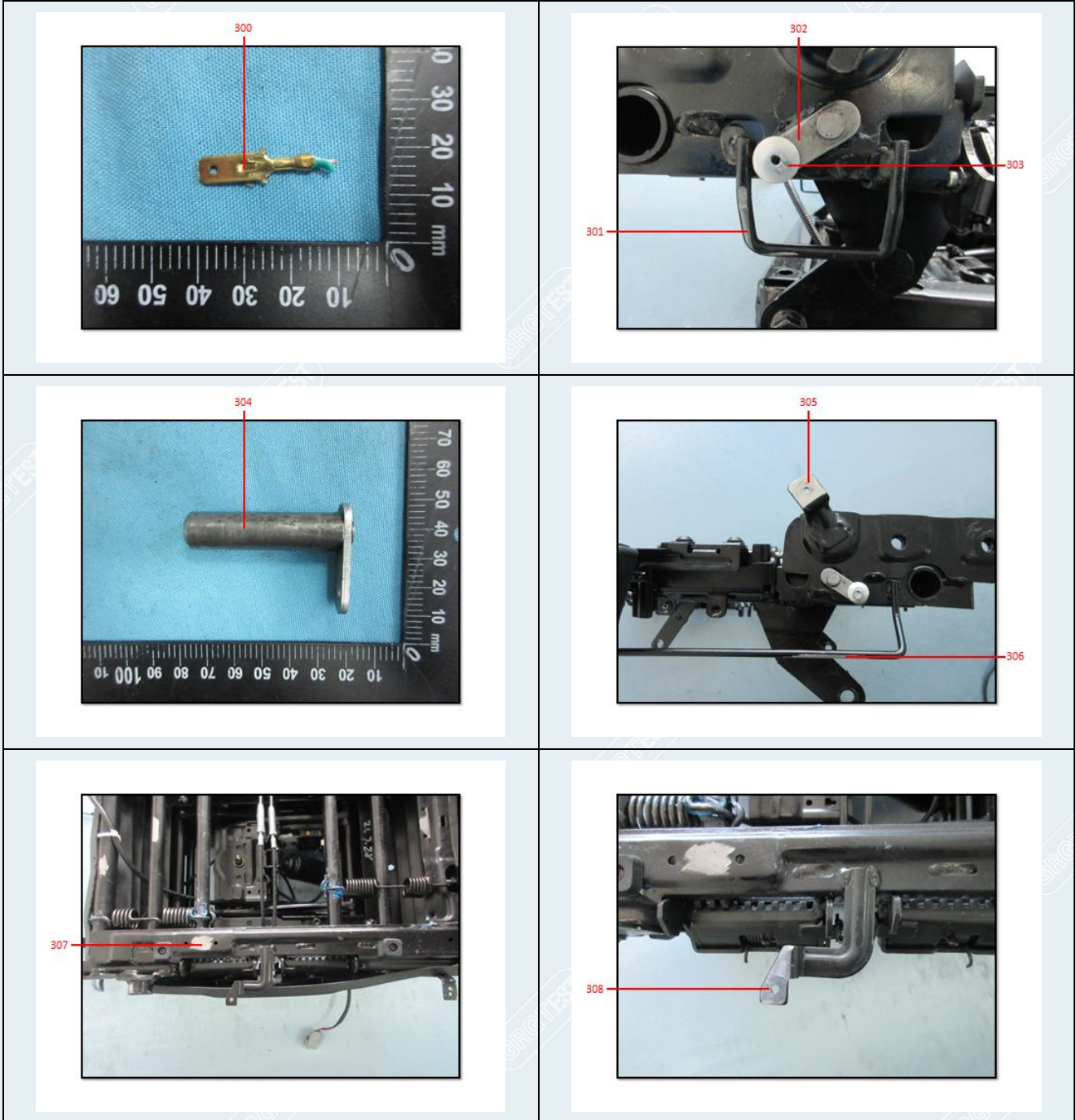

检测报告

校验码: 208065
报告编号: C202108205177

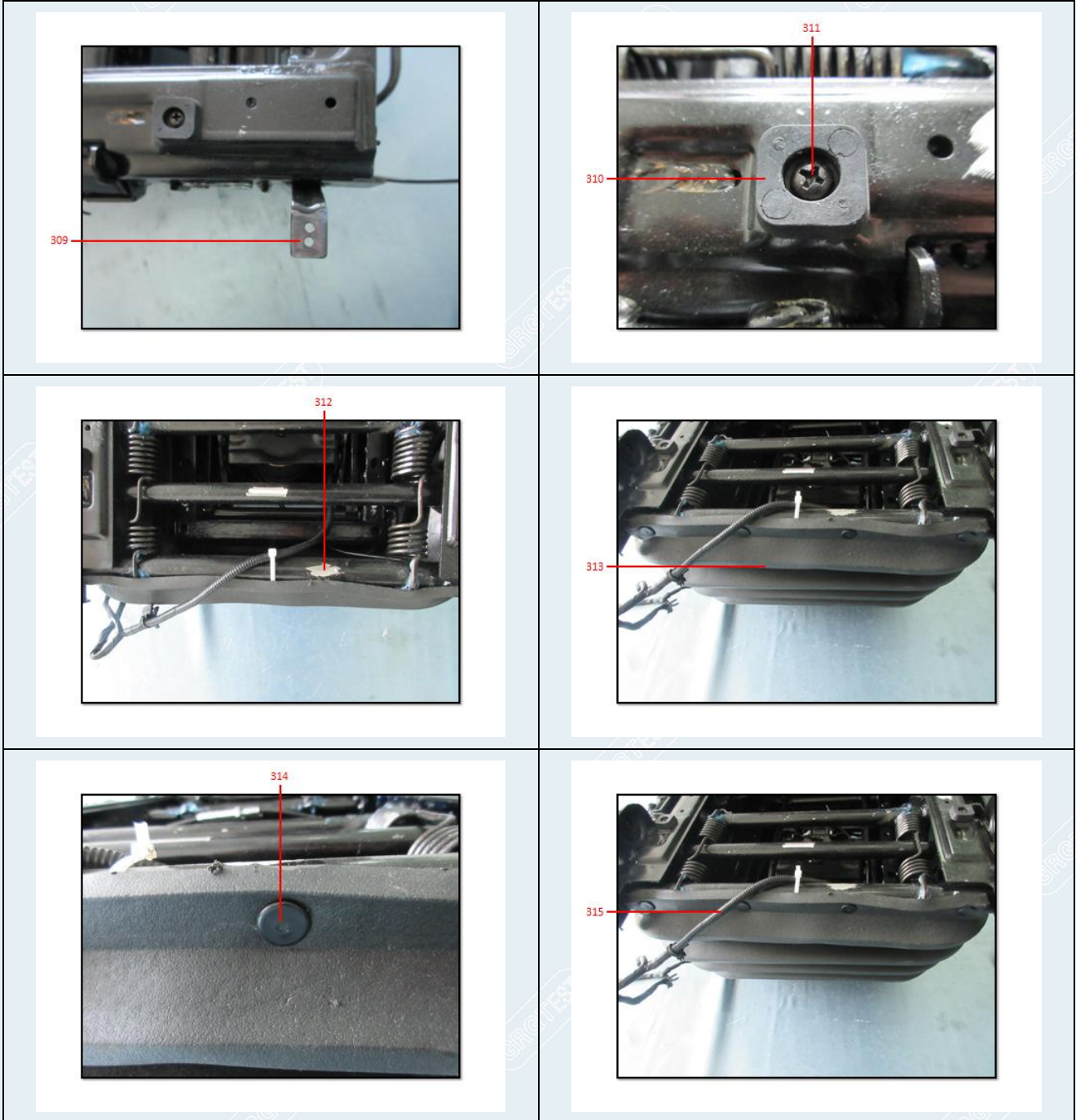

检测报告

校验码: 208065
报告编号: C202108205177

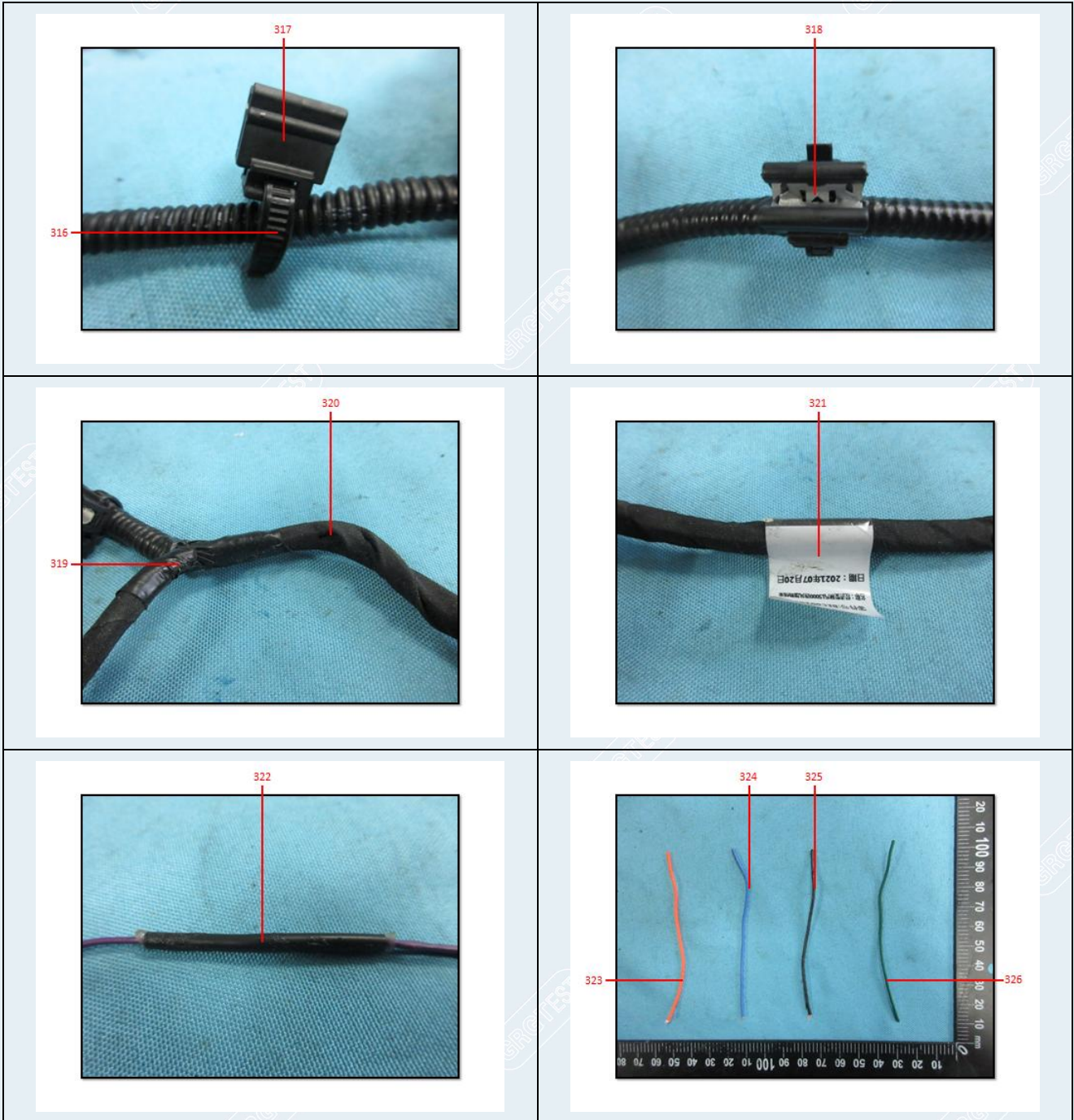

检测报告

校验码: 208065
报告编号: C202108205177

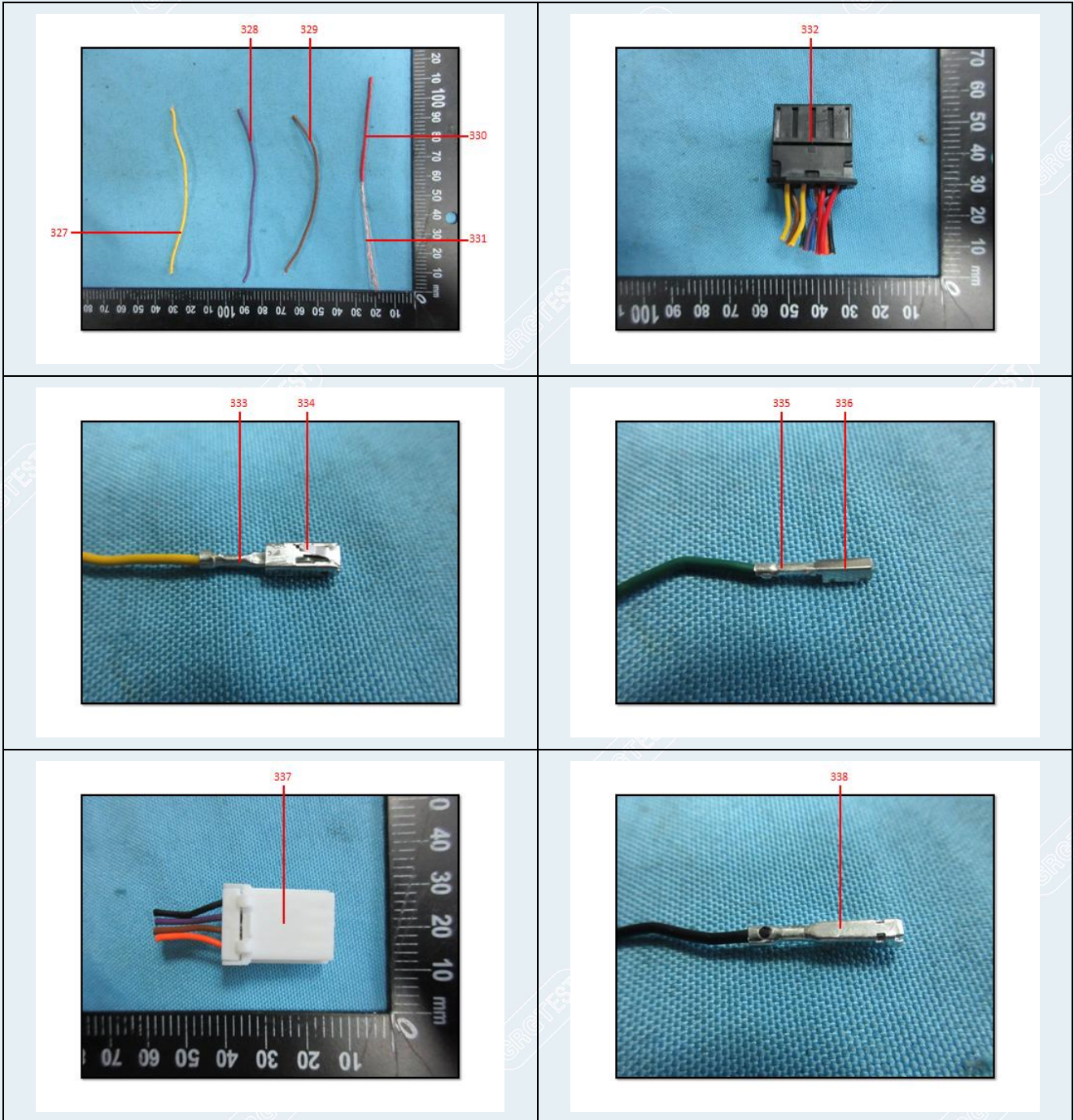

检测报告

校验码: 208065
报告编号: C202108205177

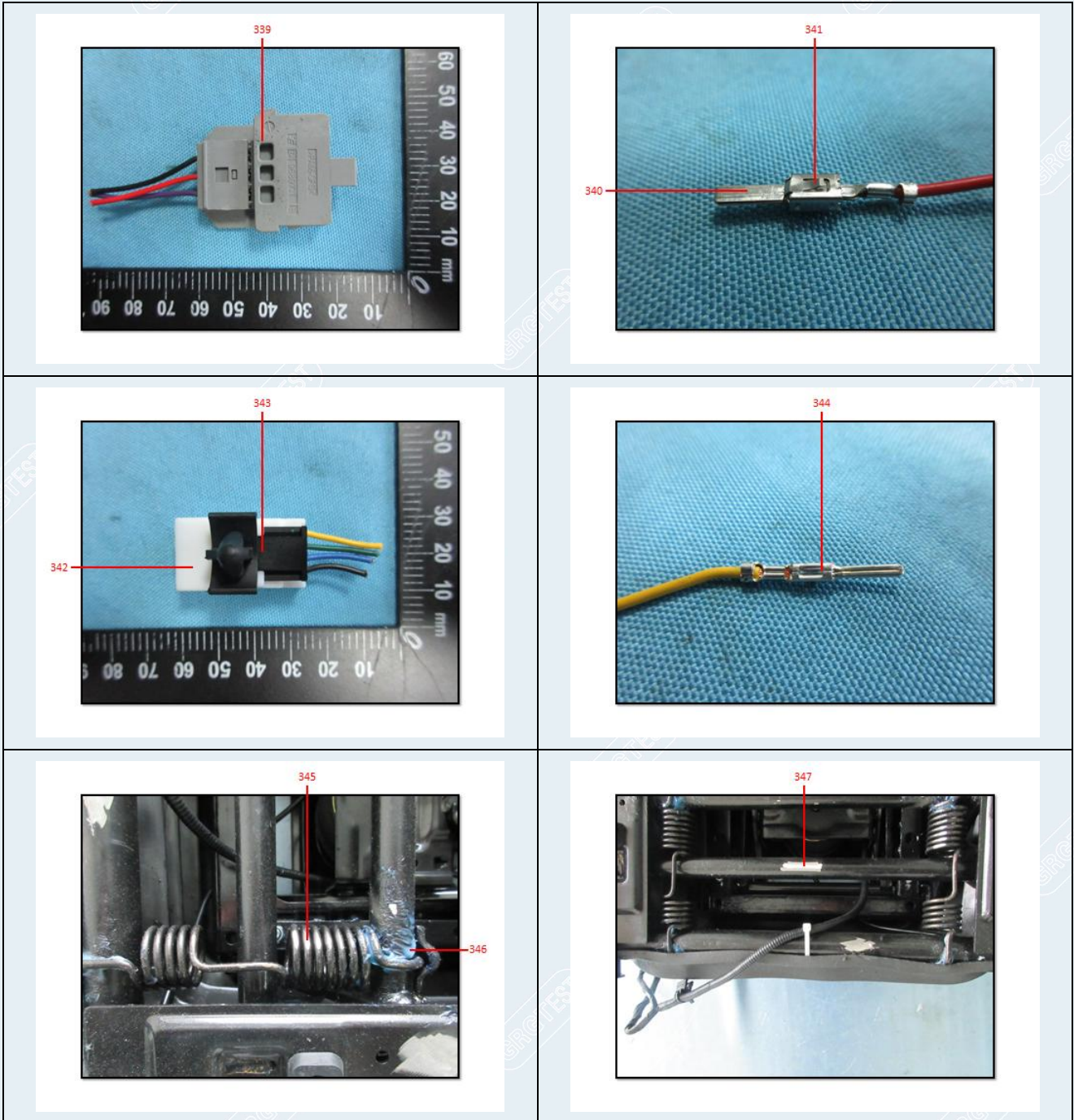

检测报告

校验码: 208065
报告编号: C202108205177

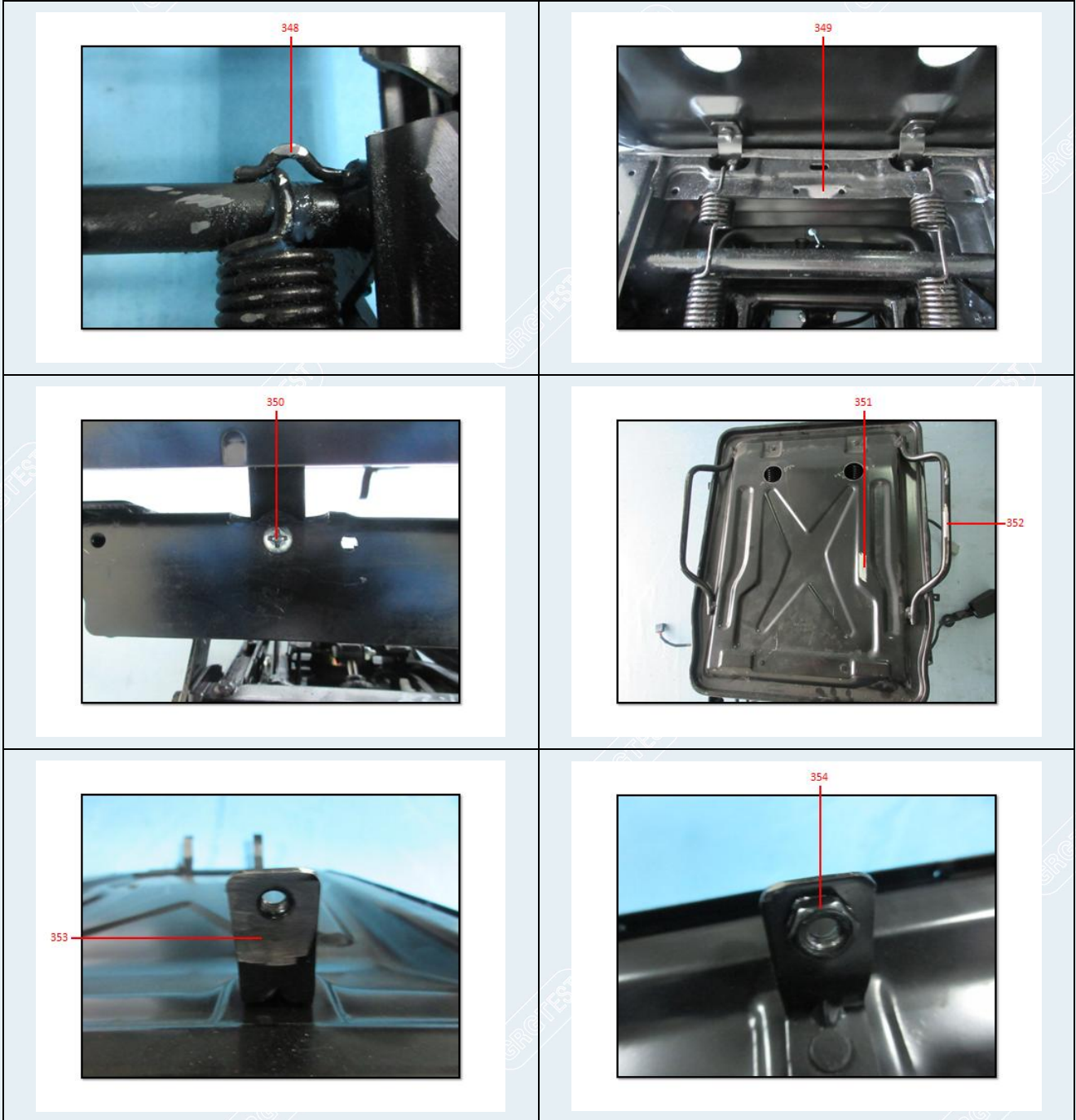

检测报告

校验码: 208065
报告编号: C202108205177

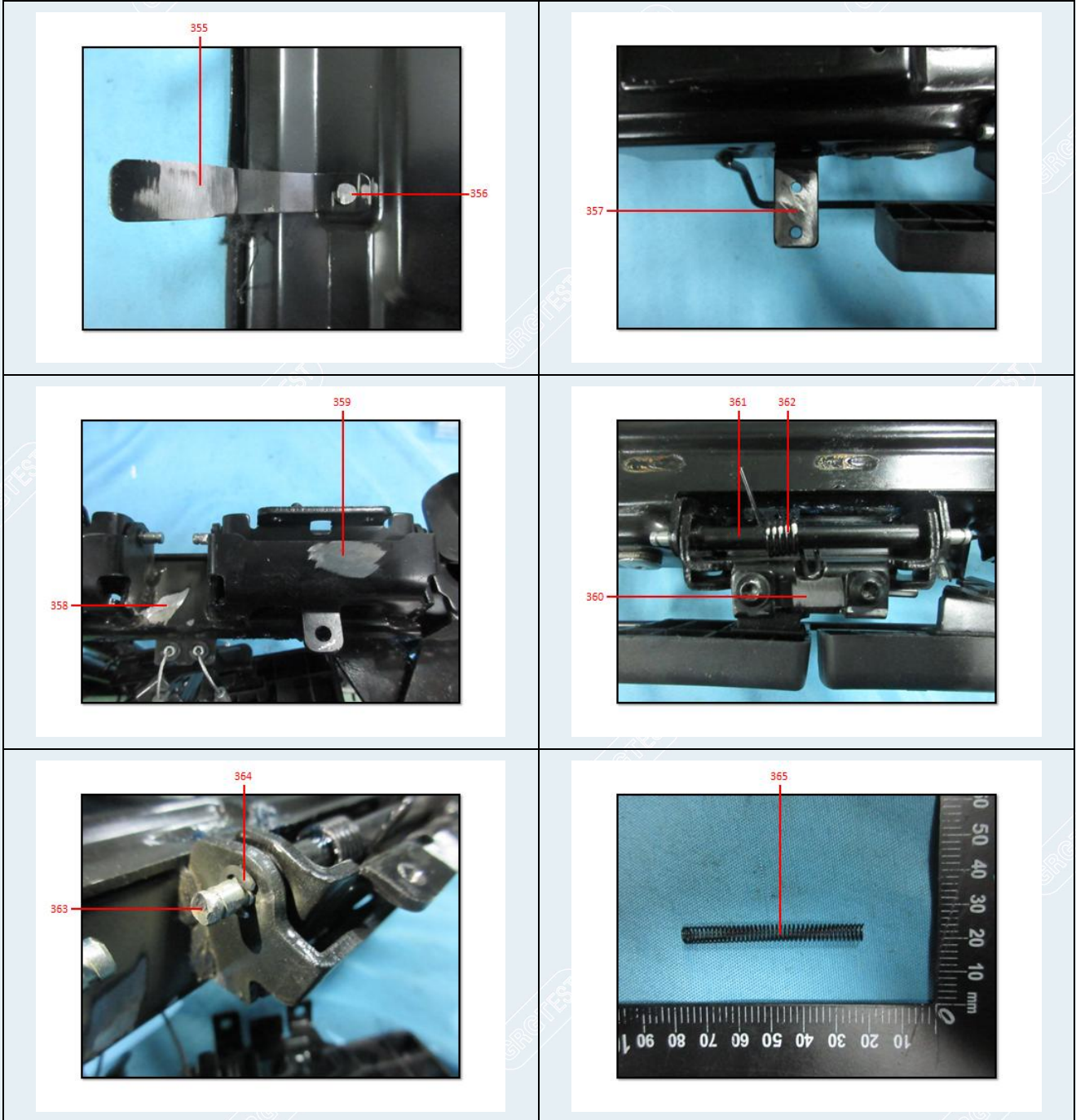

检测报告

校验码: 208065
报告编号: C202108205177

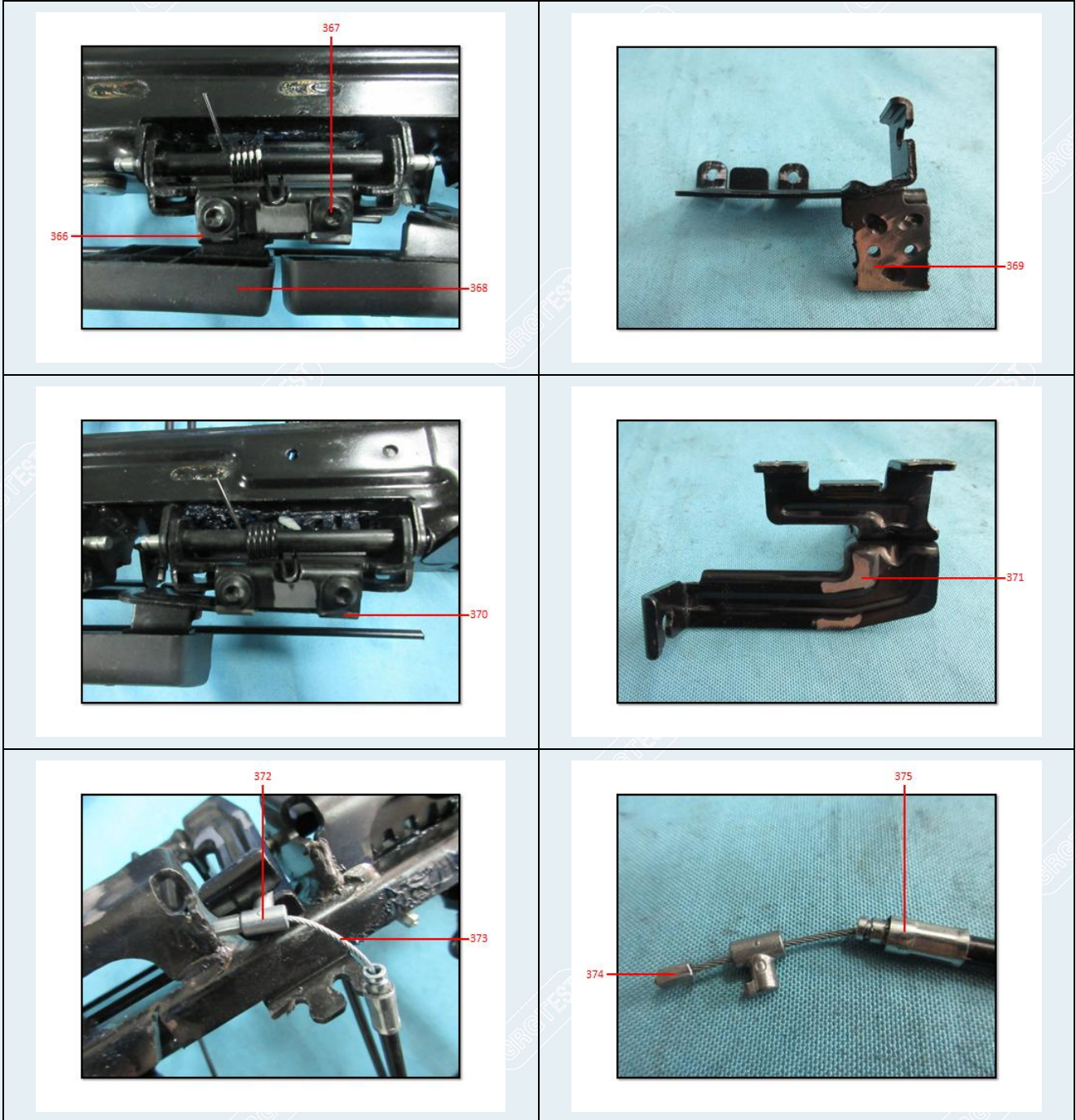

检测报告

校验码: 208065
报告编号: C202108205177

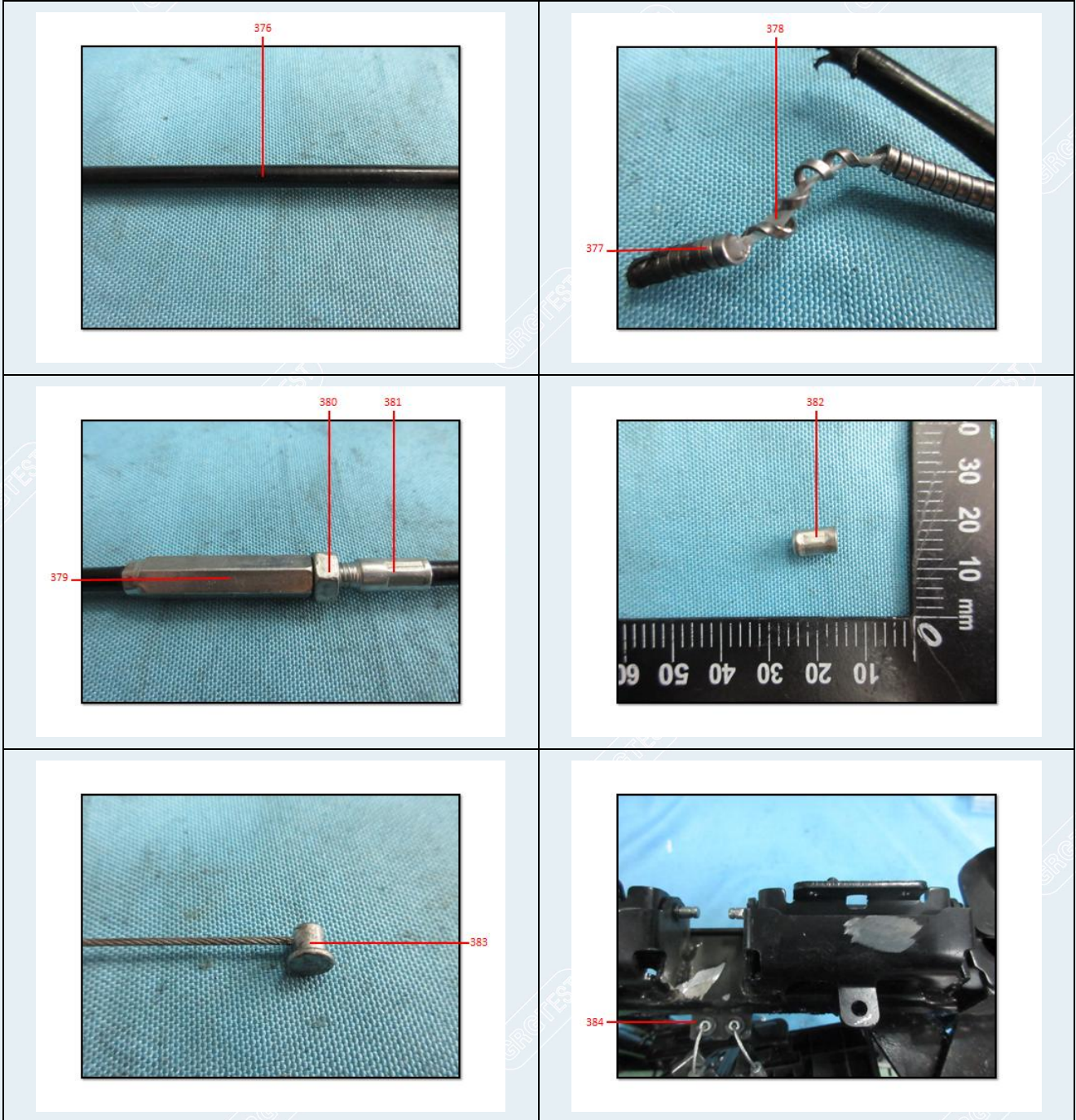

检测报告

校验码: 208065
报告编号: C202108205177

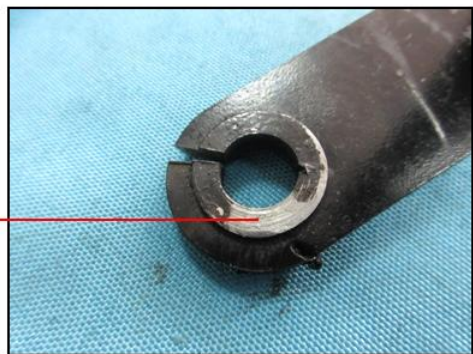
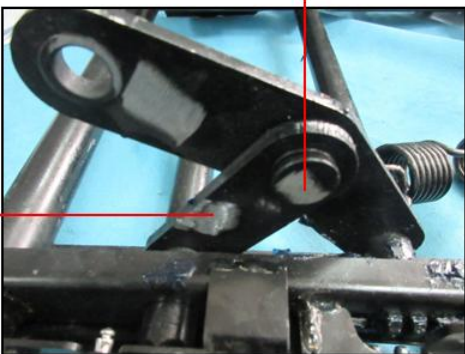
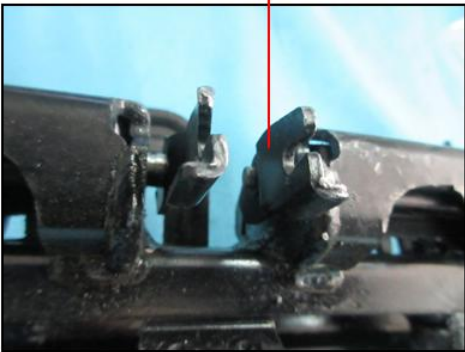
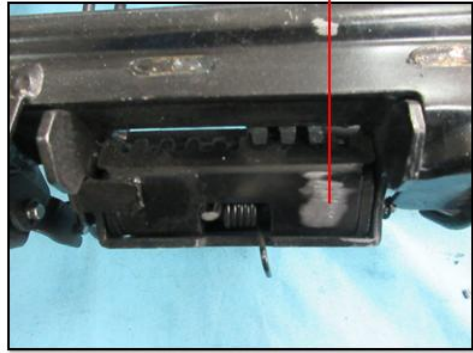
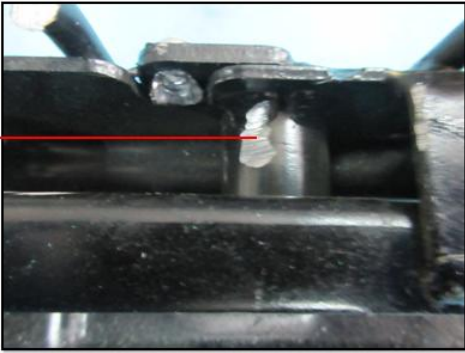

检测报告

校验码: 208065
报告编号: C202108205177

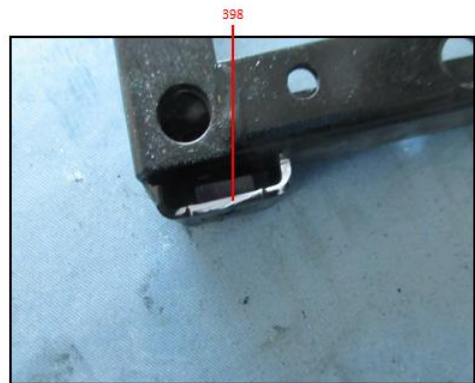
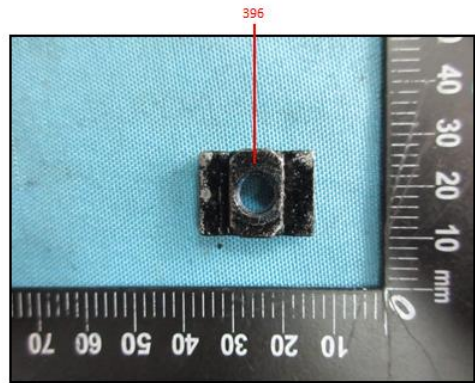
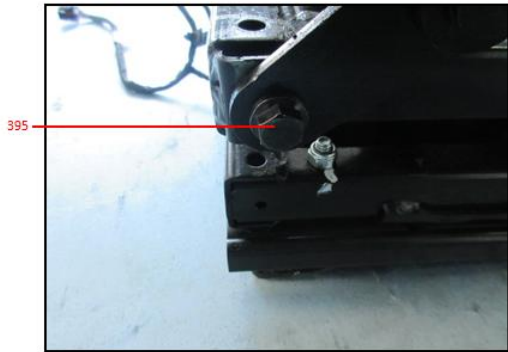
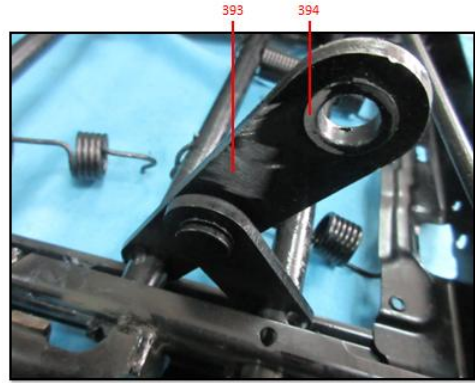
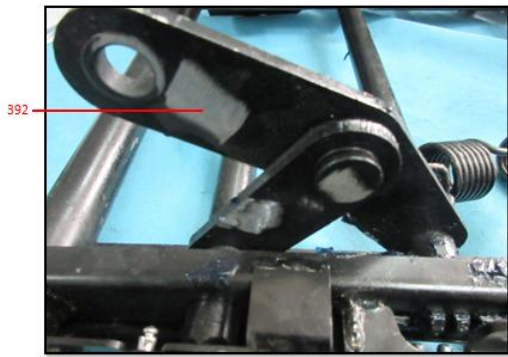

检测报告

校验码: 208065
报告编号: C202108205177

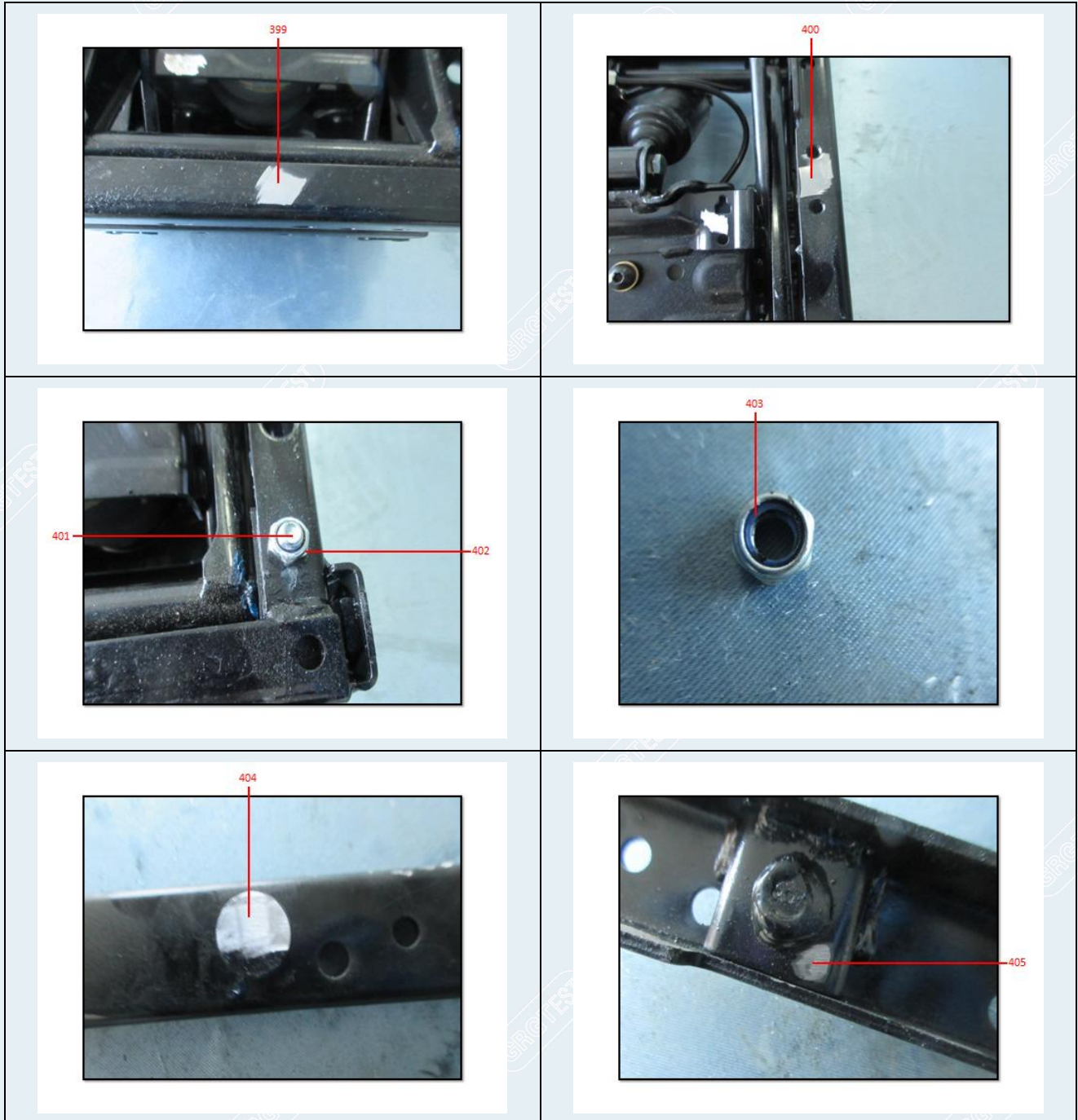

广州广电计量检测股份有限公司

地址: 天津市西青经济技术开发区赛达新兴产业园 G 座 1、2 层

电话: 4006020999 传真: +86-022-58226988 网址: <http://www.grgtest.com>

第 147 页 共 159 页

检测报告

校验码: 208065
报告编号: C202108205177

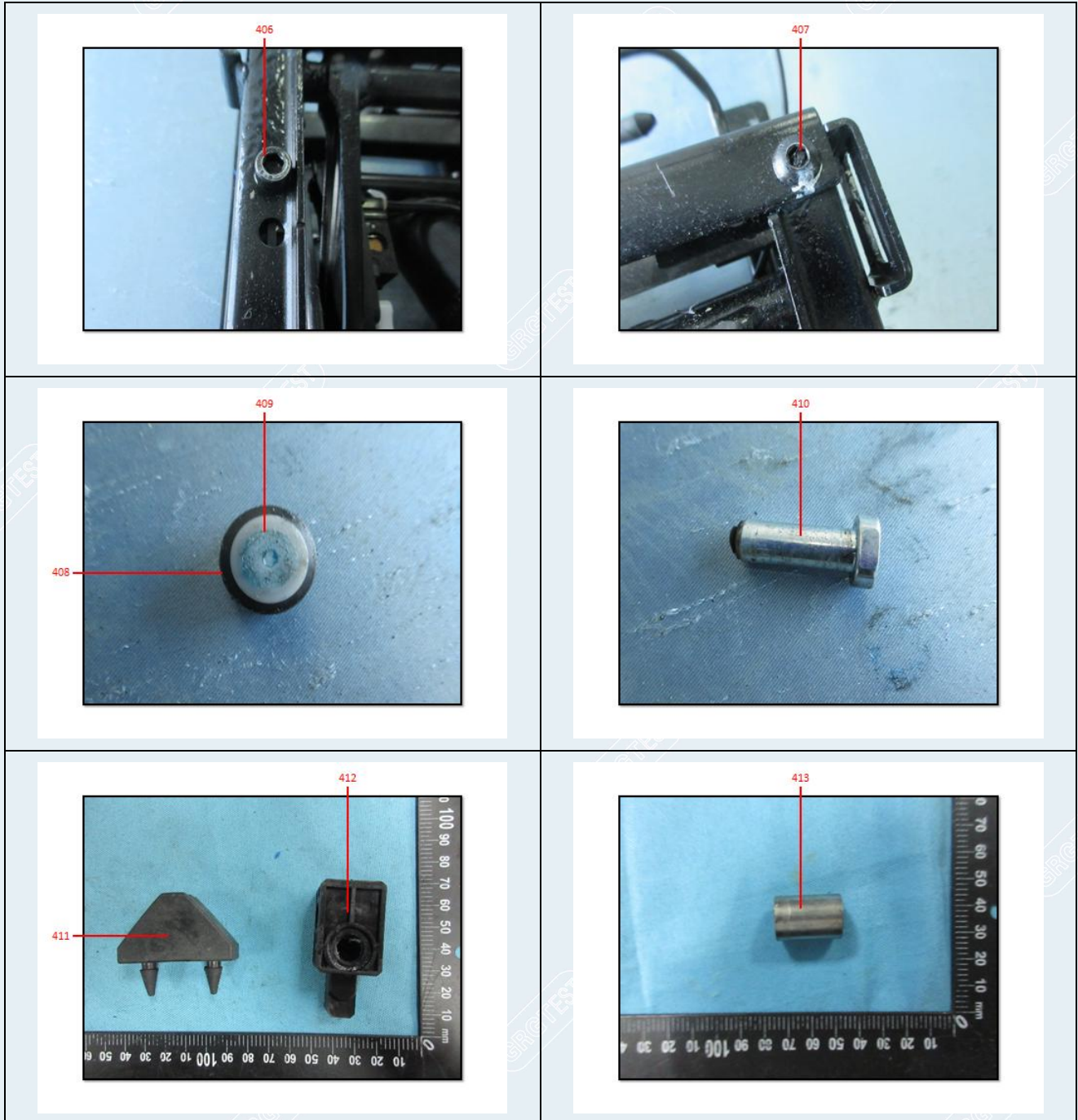

广州广电计量检测股份有限公司

地址: 天津市西青经济技术开发区赛达新兴产业园 G 座 1、2 层

电话: 4006020999 传真: +86-022-58226988 网址: <http://www.grgtest.com>

检测报告

校验码: 208065
报告编号: C202108205177

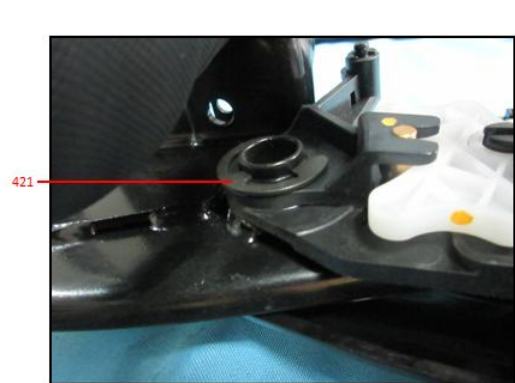
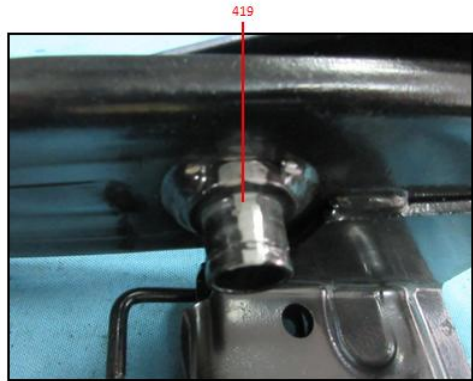
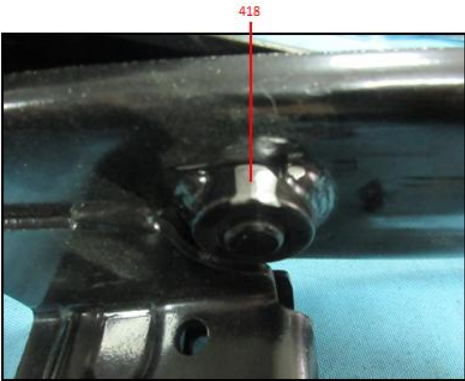
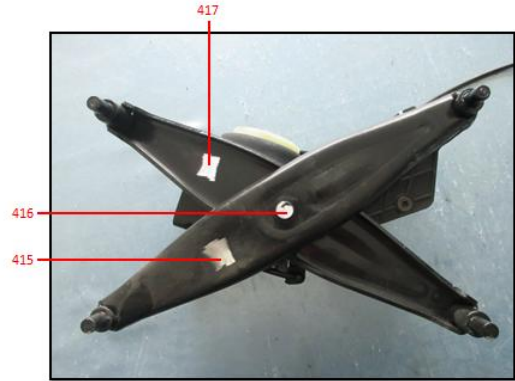

检测报告

校验码: 208065
报告编号: C202108205177

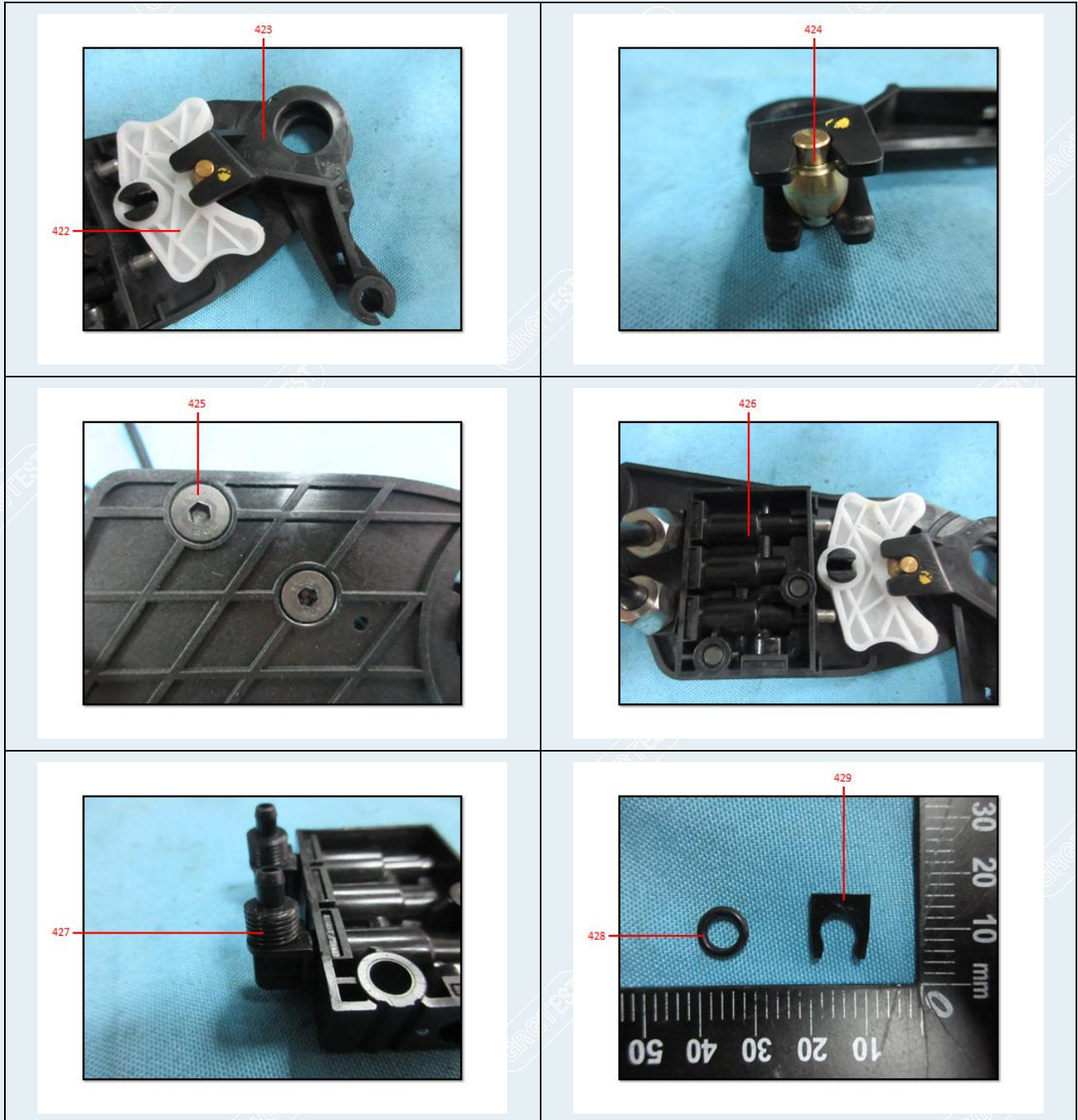

广州广电计量检测股份有限公司

地址: 天津市西青经济技术开发区赛达新兴产业园 G 座 1、2 层

电话: 4006020999 传真: +86-022-58226988 网址: <http://www.grgtest.com>

检测报告

校验码: 208065
报告编号: C202108205177

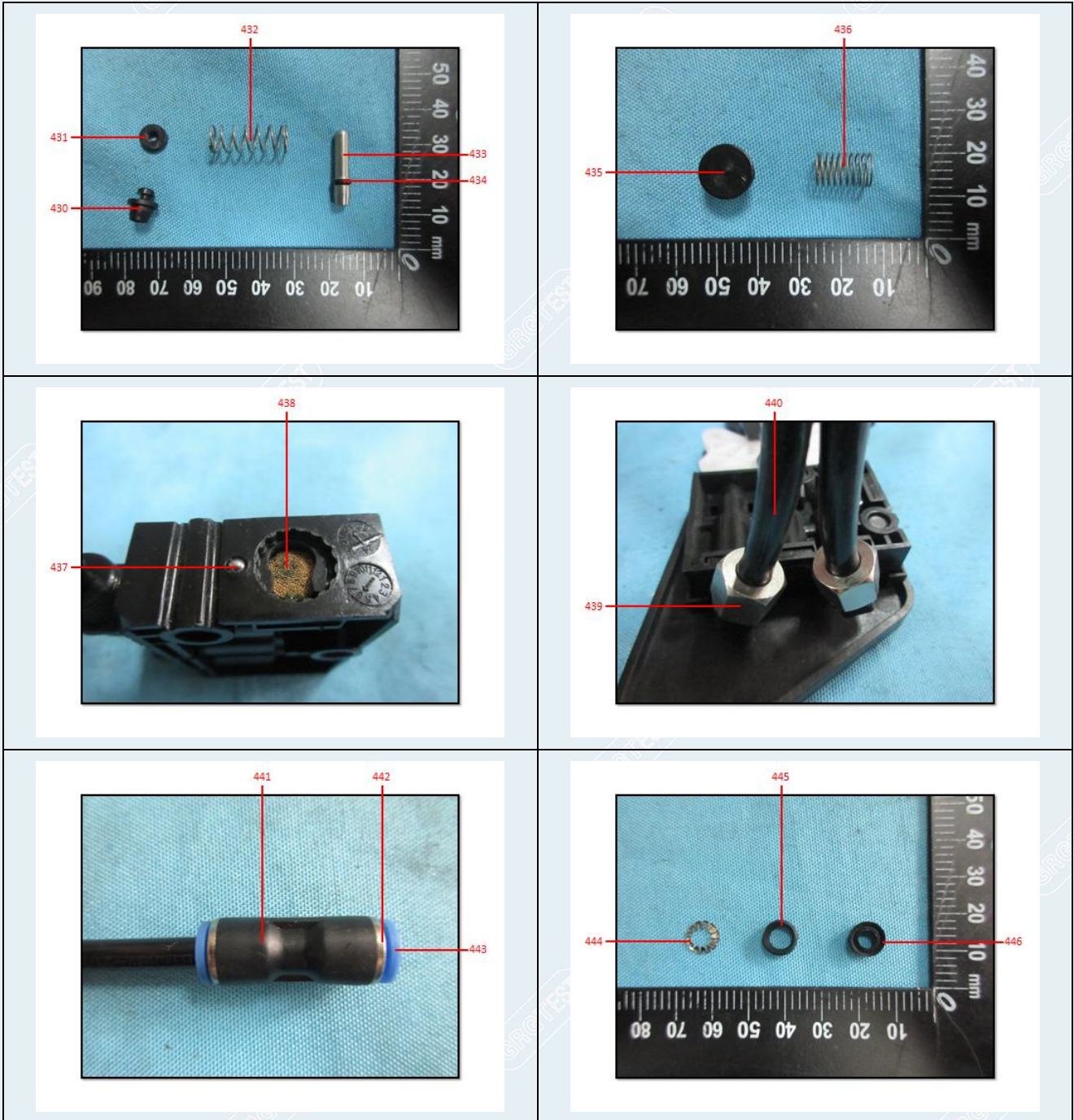

检测报告

校验码: 208065
报告编号: C202108205177

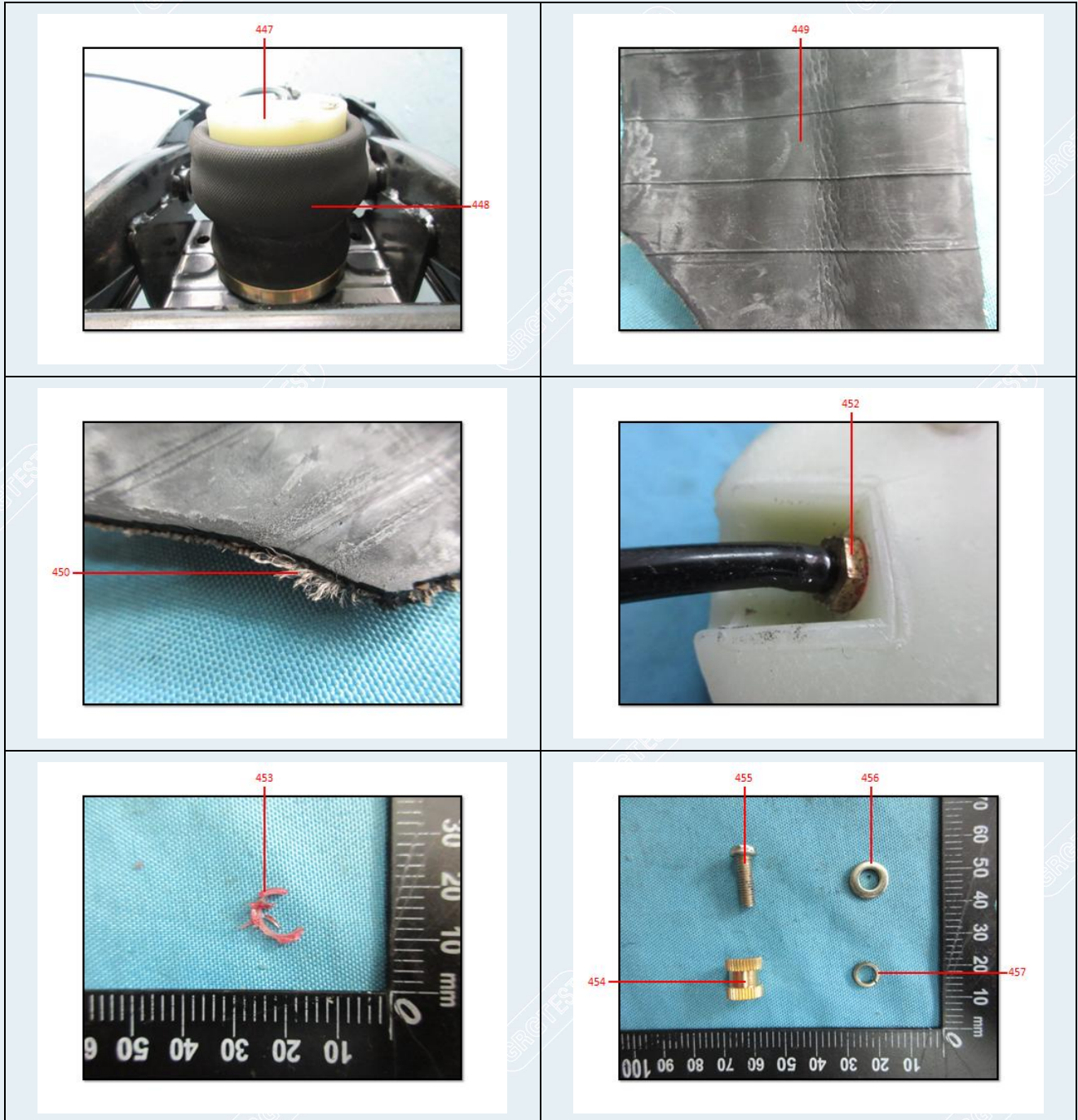

广州广电计量检测股份有限公司

地址: 天津市西青经济技术开发区赛达新兴产业园 G 座 1、2 层

电话: 4006020999 传真: +86-022-58226988 网址: <http://www.grgtest.com>

检测报告

校验码: 208065
报告编号: C202108205177

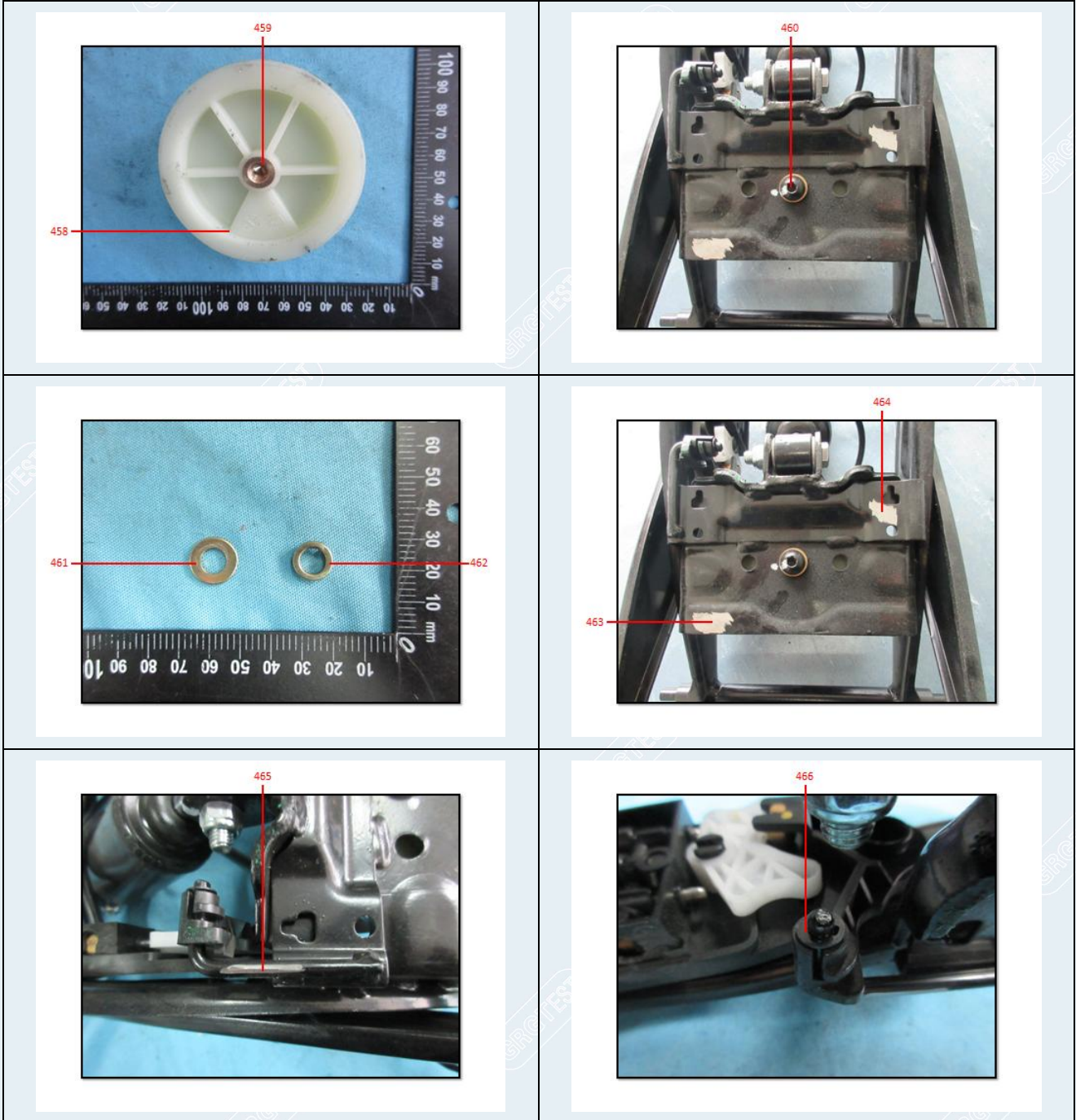

检测报告

校验码: 208065
报告编号: C202108205177

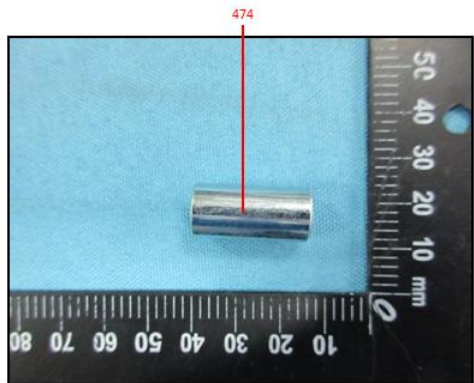
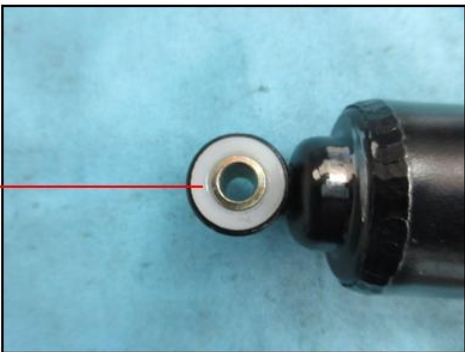
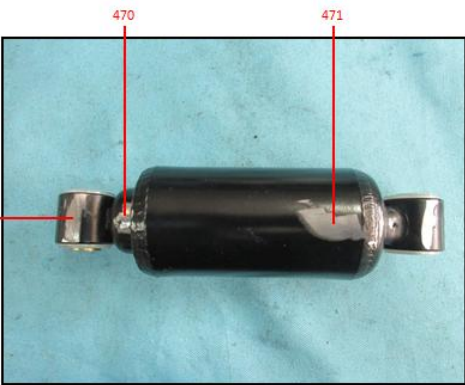
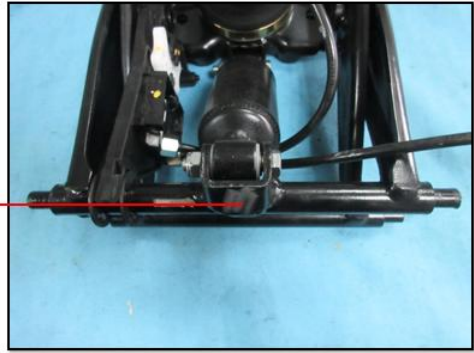
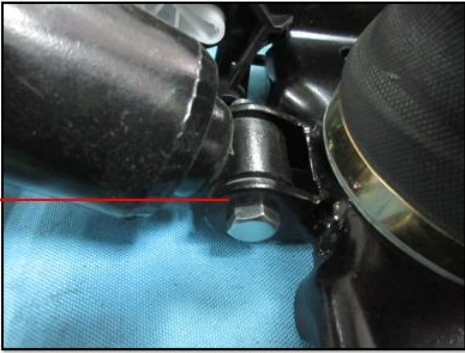

检测报告

校验码: 208065
报告编号: C202108205177

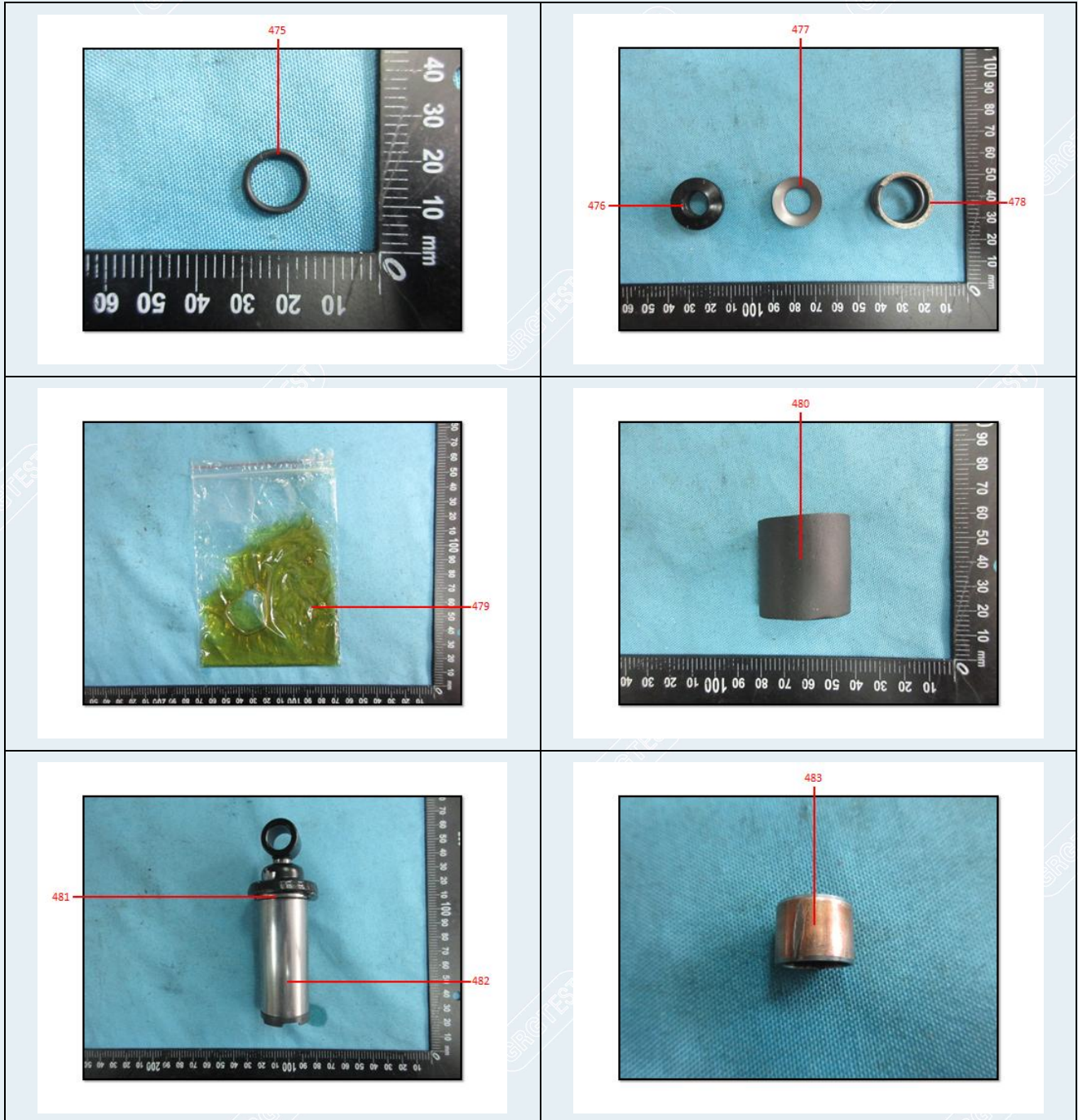

广州广电计量检测股份有限公司

地址: 天津市西青经济技术开发区赛达新兴产业园 G 座 1、2 层

电话: 4006020999 传真: +86-022-58226988 网址: <http://www.grgtest.com>

检测报告

校验码: 208065
报告编号: C202108205177

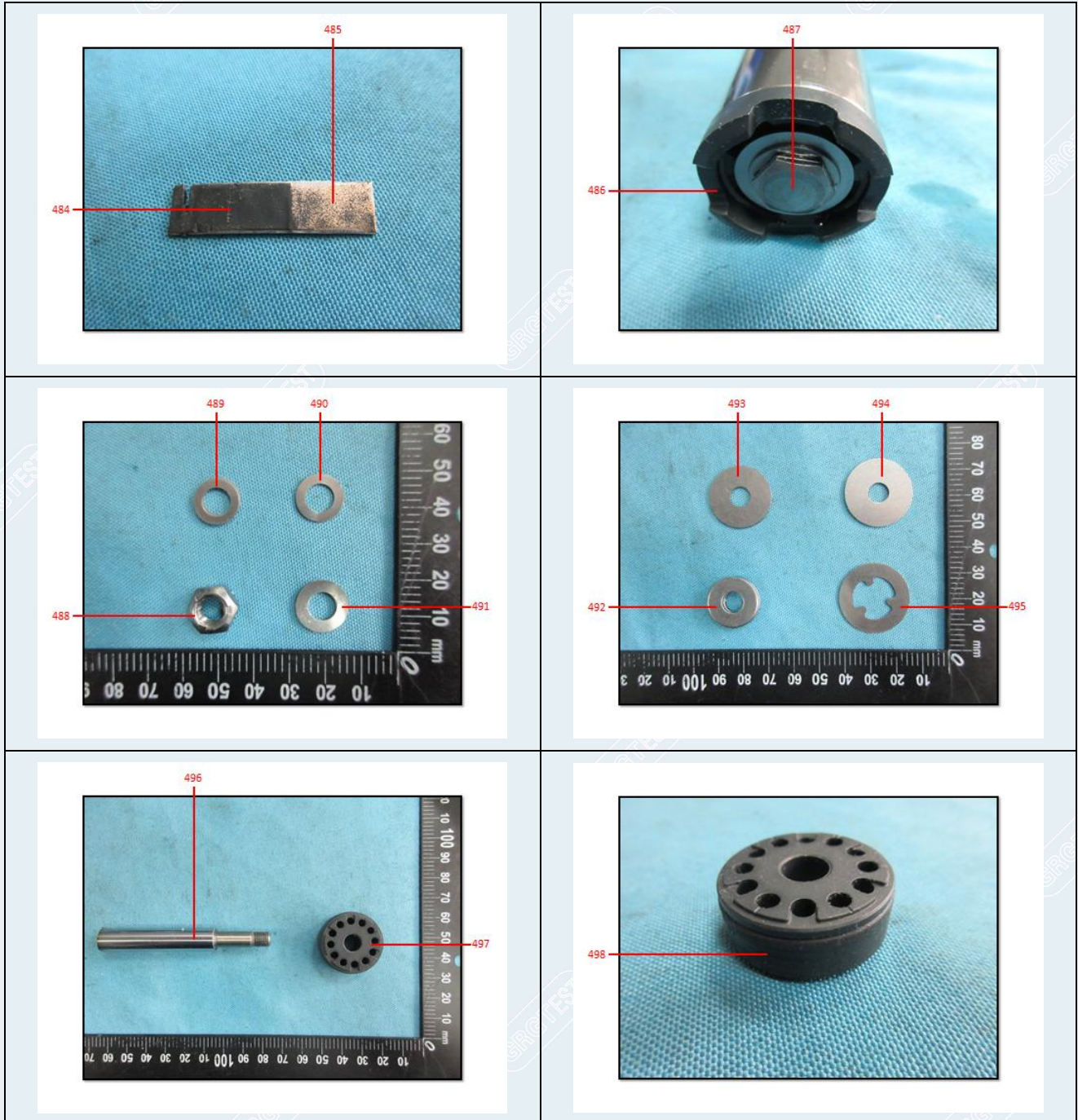

广州广电计量检测股份有限公司

地址: 天津市西青经济技术开发区赛达新兴产业园 G 座 1、2 层

电话: 4006020999 传真: +86-022-58226988 网址: <http://www.grgtest.com>

检测报告

校验码: 208065
报告编号: C202108205177

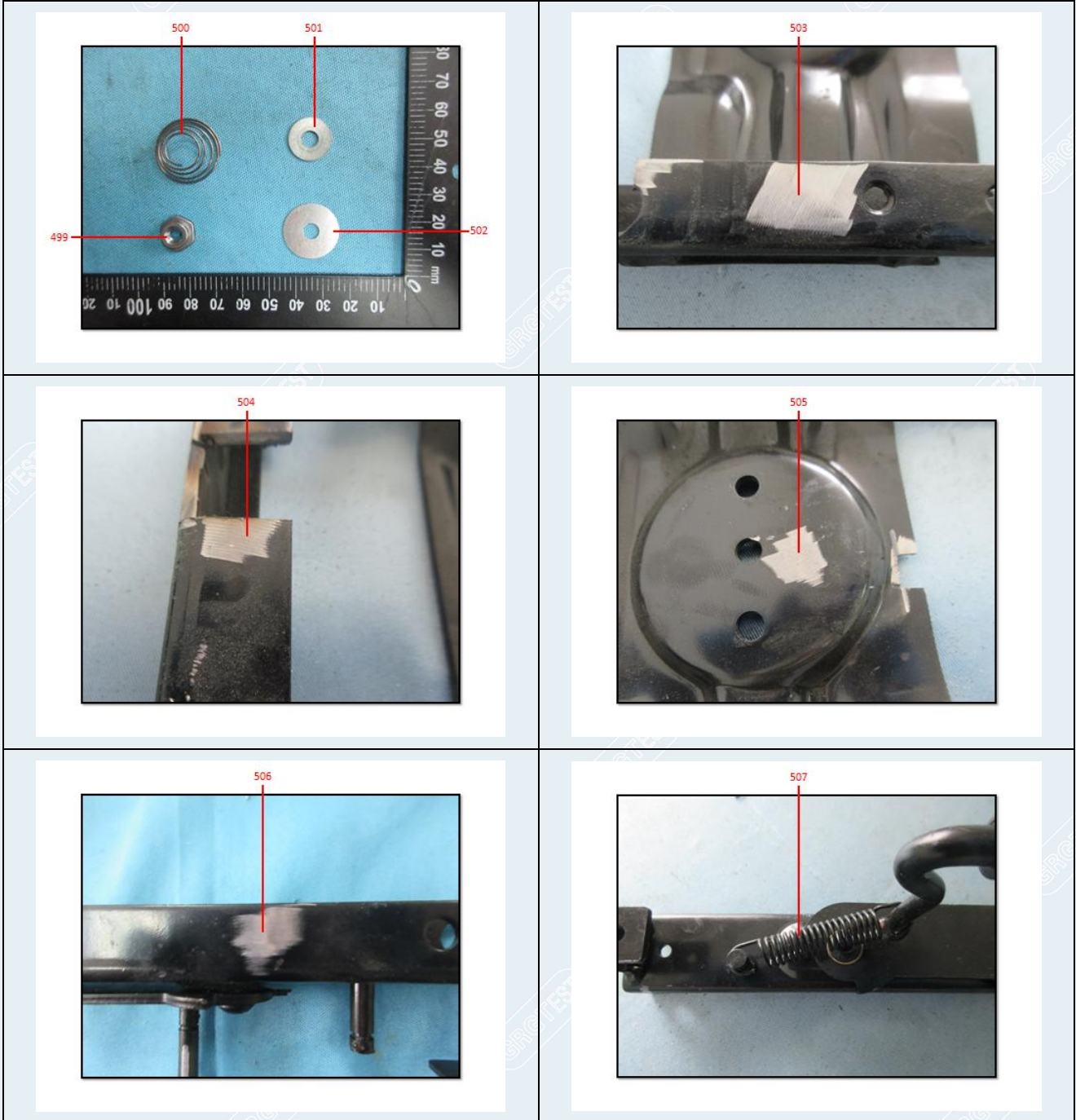

检测报告

校验码: 208065
报告编号: C202108205177

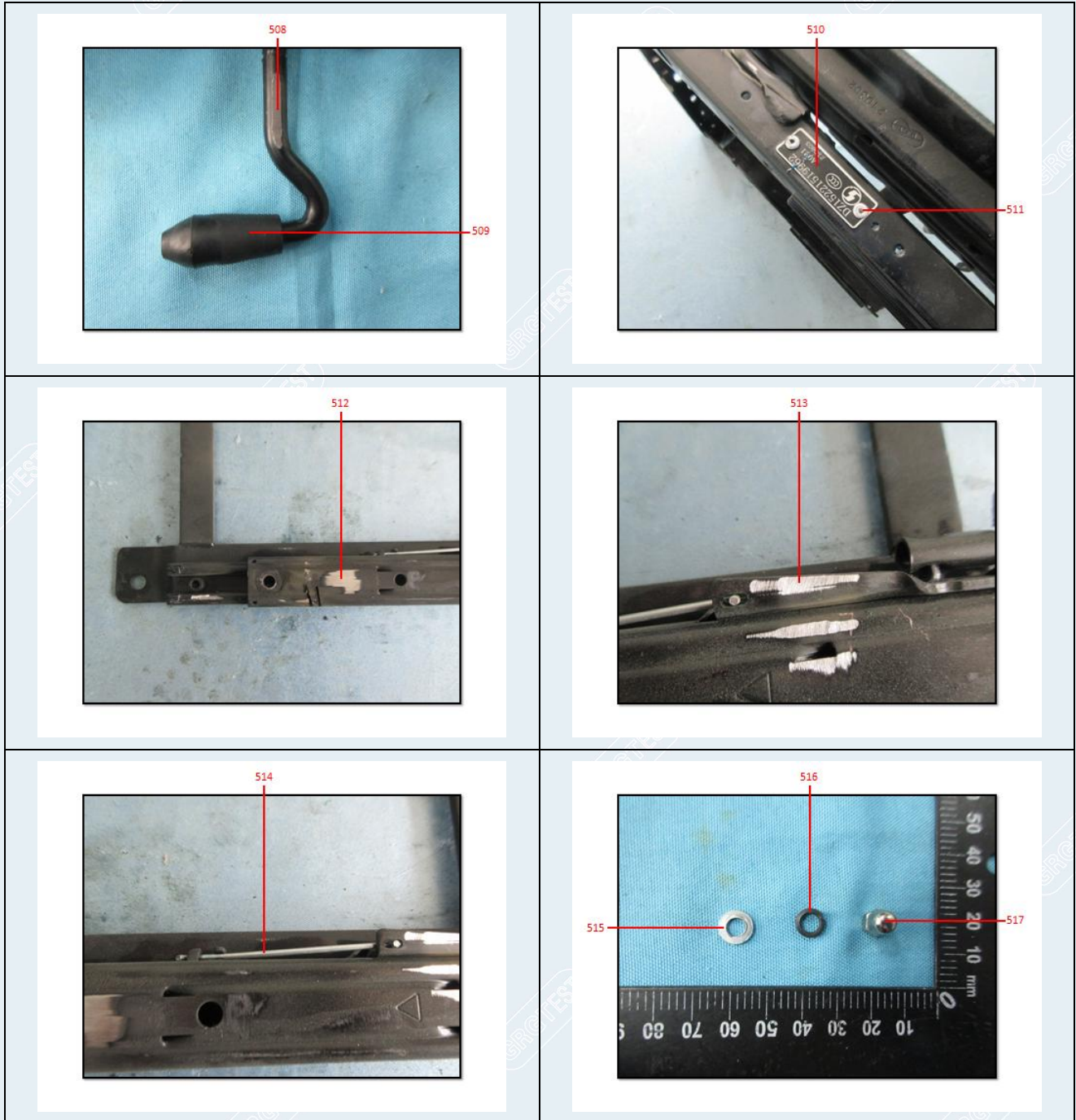

检测报告

校验码: 208065
报告编号: C202108205177

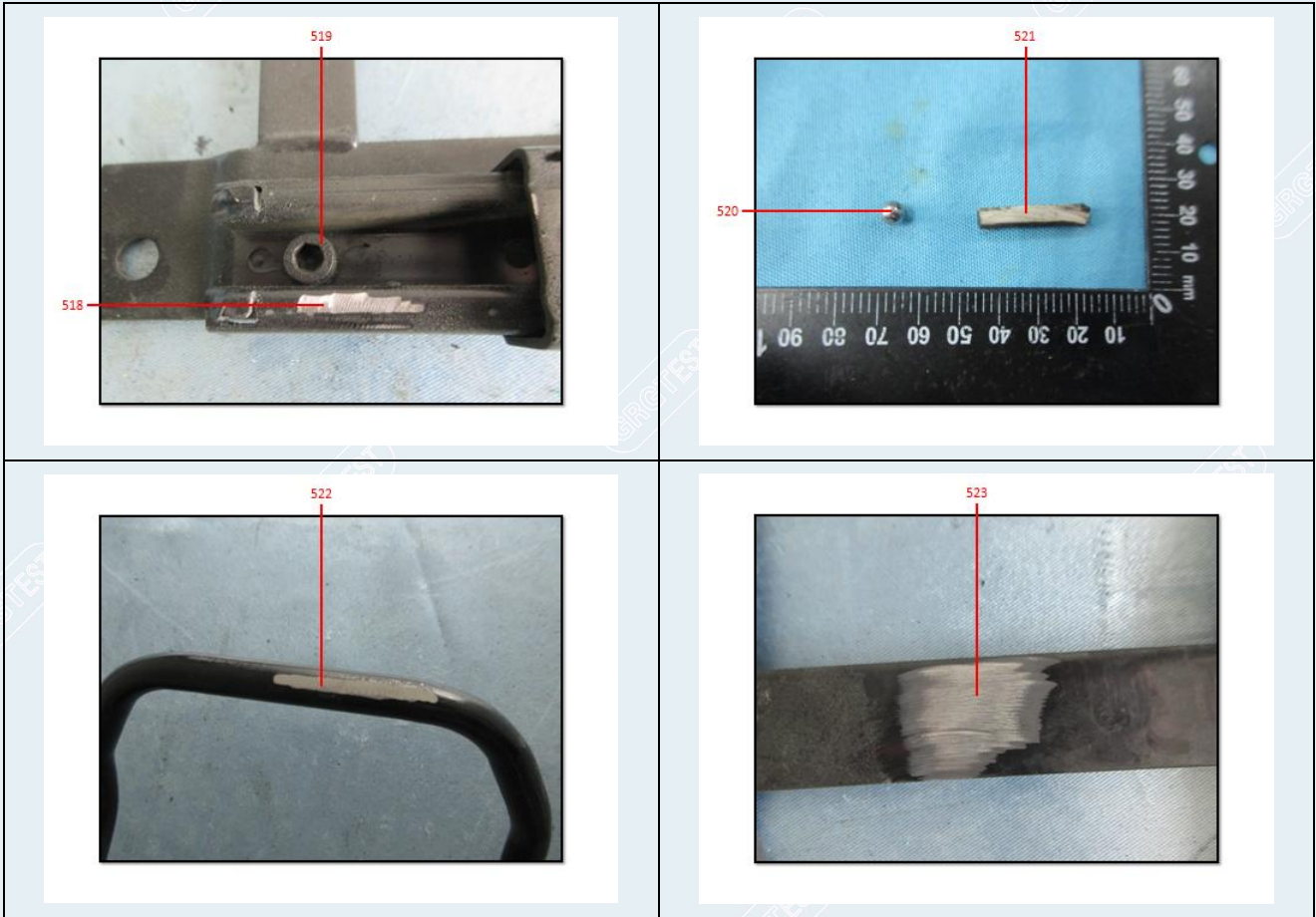

-----报告结束-----