



053001900104

云南增值税普通发票

No 43611630

053001900104

43611630

机器编号:
929904892809



开票日期: 2021年10月25日

税总函 [2019] 144号重庆市远大印务有限公司

名称:	河北光华荣昌汽车部件有限公司	
纳税人识别号:	91130983077498644J	
地址、电话:		
开户行及账号:		
密区	03433083+83415<4*5/0/3>*32*4 085*6134/9/1>4>/50>7->4+471- >/4-/1088398<<>95<>5+2531706 428<004<>+018>27067350/>/44>	

货物或应税劳务、服务名称	规格型号	单位	数量	单价	金额	税率	税额
*住宿服务*住宿费	间夜	天	1	198.113207547	198.11	6%	11.89
合计					¥198.11		¥11.89

价税合计(大写)

贰佰壹拾圆整

(小写) ¥210.00

名称:	昆明攀昆商务酒店有限公司	
纳税人识别号:	915301006708901372	
地址、电话:	昆明市青年路428、430号0871-63112005	
开户行及账号:	交通银行股份有限公司昆明护国支行531078157018170019340	

校验码 16889 86763 89905 77156

收款人: 郭施嘉

复核: 陶春丽

开票人: 张中平

销售方



收款人:

复核:

开票人: 罗银菊

销售方



第二联: 发票联 购买方记账凭证

051002100104



No 41967433

051002100104
41967433

开票日期: 2021年10月27日



校验码 69548 48137 01734 52869

川税函〔2021〕50号 上海东港安全印刷有限公司

名称: 河北光华荣昌汽车部件有限公司	纳税人识别号: 91130983077498644J	地址、电话:	开户行及账号:	密码区 *1<-+<75-<*3>87/>/>49**68* >40653++<9/<<-068>25+8>0215 >82>0322<9/548*>07->><4/88 /48*>6269>+/>8/<7/27836337-			
货物或应税劳务、服务名称	规格型号	单位	数量	单价	金额	税率	税额
*住宿服务*住宿费			1	177.22772277	177.23	1%	1.77
合计					¥177.23		¥1.77
价税合计(大写)		⊗ 壹佰柒拾玖圆整		(小写) ¥179.00			
名称: 攀枝花市九龙商务宾馆有限责任公司	纳税人识别号: 91510402680445280G	地址、电话: 攀枝花大道中段493# 8881899	开户行及账号:	备注:			

第二联: 发票联 购买方记账凭证



收款人:

复核:

开票人: 罗银菊

销售方

2021年10月30日

河北省医疗门诊收费票据

15392775

133716128

ID: 1270600 3

执行科室: 检验科

医疗机构: 黄骅市中医医院

类型: 综合医保

流水号: 15392775 No.1

姓名: 吴志强

性别:

医保类型:

社会保障号码:

项目/规格	数量	金额	支付类型	项目/规格	数量	金额	支付类型
新冠病毒核酸检测(10个样本混合检测)	1.00	15.00					
合计(大写): 壹拾伍元整				¥: 15.00			
医保统筹支付:	个人账户支付:	个人账户余额:	起付标准累计:	个人自付:	统筹累计支付:	个人自费:	



收款人: 00566

2021年10月30日

收款单位(章):

第一联 收费联 患者留存

河北省医疗门诊收费票据

10592106

ID: 1245767 3

执行科室: 检验科

133716127

医疗机构: 藁州市中医医院

类型: 综合医院 收费部

流水号: 15392768 No J

姓名: 张海亮

性别:

医保类型:

社会保障号码:

项目/规格	数量	金额	支付类型	项目/规格	数量	金额	支付类型
新冠病毒核酸检测 (10个样本混合检测)	1.00	15.00					



第一联 收据联 盖章有效 遗失不补

合计(大写): 壹拾伍元整

¥: 15.00

医保统筹支付:

个人账户支付:

个人自付:

个人自费:

个人账户余额:

起付标准累计:

统筹累计支付:

收款单位(章):

收款人: 00566

2022年 10月 30日

光通源发展
有限责任公司

四川增值税专用发票



发票代码 151012090021

发票号码 00226867

拾元整

(加盖发票专用章有效)

四川万汇票证印务有限公司2020年9月
10000本(50份×2) 00000001-00500000
发票查询网址: <http://sichuan.chinatax.gov.cn>



云南通用定额发票

国家税务总局
发 票 联

发票代码 153001965006

发票号码 06203268

贰拾元整

(加盖发票专用章)

云南省国税印刷厂 2018年10月印200000本

云南通用定额发票

国家税务总局
发 票 联

发票代码 153001965006

发票号码 06203269

贰拾元整

(加盖发票专用章)

云南省国税印刷厂 2018年10月印200000本

核定里程

终止里程

起始里程

分管理点(签字):

排量:

公升状态:

1.5L

其他

01.8L

01.6L

是否申请专用发票

云南增值税电子普通发票



发票代码: 053002000111

发票号码: 25533756

开票日期: 2021年10月26日

校验码: 44226 85757 42022 28813

机器编号: 661823756018

购买方	名称: 河北光华荣昌汽车部件有限公司				密码区	967189+0-298/-*-2>107675207			
	纳税人识别号: 91130983077498644J					4+ -*57426/7+ <9567-+3694815/			
	地址、电话:					3>2*9868<1*-4595/3*/4/14>34			
	开户行及账号:					53*>089*9-457*7+7>7777<5>70			
货物或应税劳务、服务名称		规格型号	单位	数量	单价	金额	税率	税额	
*汽油*92号车用汽油(VIB)			升	37.84	7.01603397	265.48	13%	34.52	
合计						¥265.48		¥34.52	
价税合计(大写)		<input checked="" type="checkbox"/> 叁佰圆整			(小写)¥300.00				
销售方	名称: 中国石油天然气股份有限公司云南丽江销售分公司				备注	云南销售丽江分公司永胜南华加油站			
	纳税人识别号: 91530702686152374Q					91530702686152374Q			
	地址、电话: 云南省丽江市古城区玉泉路133号0888-5162973								
	开户行及账号: 中国工商银行丽江支行2512021829200187570								

收款人: 黄金祥

复核: 王立辉

开票人: adm in

销售方: (章)



302000111
11381
21年10
78 5867
+470
+><-
72+
04+
3%

8



成品油

云南增值税电子普通发票



发票代码:053002000111

发票号码:58341381

开票日期:2021年10月24日

校验码:50278 58674 25320 41887

机器编号:661800330680

购买方	名称:河北光华荣昌汽车部件有限公司				密码区	9**-7<-<<+/-+323+4707-0/-378			
	纳税人识别号:91130983077498644J					><-8--8+3360/*4+><-69<-8806			
	地址、电话:					/2<10+/*46/91/>72+7/7717-68			
	开户行及账号:					+3-8-*98778/22604+6->2>004>			
	货物或应税劳务、服务名称	规格型号	单位	数量	单价	金额	税率	税额	
	*汽油*92号车用汽油(VIB)	92号	升	49.22879177	6.8849953	338.94	13%	44.06	
	合 计						¥338.94		¥44.06
价税合计(大写)		⊗ 叁佰捌拾叁圆整				(小写)¥383.00			
销售方	名称:中国石化销售股份有限公司云南曲靖会泽石油分公司				备注				
	纳税人识别号:91530326713464534C								
	地址、电话:云南省曲靖市会泽县金钟镇钟屏路20号 0874-3383821								
	开户行及账号:中国农业银行曲靖市直属支行 24041401040004807								

收款人:严昌甫

复核:吕琼

开票人:亢玉仙

销售方:(章)

发票专用章



成品油

云南增值税电子普通发票



发票代码:053001800111

发票号码:40307868

开票日期:2021年10月26日

校验码:82538 30620 23818 16831

机器编号:661715217332

购买方	名称:河北光华荣昌汽车部件有限公司				密码区	4/44172>2-6*-5+7299176+3/70		
	纳税人识别号:91130983077498644J					**-<41-76>>-287/-/5/*70*><*		
	地址、电话:					38</<8655>+</*61-5<0198170/		
	开户行及账号:					1/70><9<8/-07<>--<5*-11-584		
	货物或应税劳务、服务名称	规格型号	单位	数量	单价	金额	税率	税额
	*汽油*92号车用汽油(VIB)	92号	升	38.21656051	6.94698833	265.49	13%	34.51
	合计					¥265.49		¥34.51
价税合计(大写)		⊗ 叁佰圆整			(小写)¥300.00			
销售方	名称:中国石化销售股份有限公司云南大理石油分公司				备注			
	纳税人识别号:91532900713468703G							
	地址、电话:大理市下关苍路29号 0872-2198505							
	开户行及账号:工行大理龙溪支行 2515030029022303506							

收款人:董开雪

复核:李金明

开票人:赵小松

销售方:(章)

发票专用章



成品油

四川增值税电子普通发票

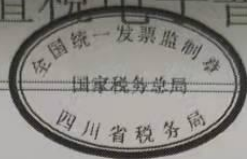

发票代码: 051002000311

发票号码: 83644740

开票日期: 2021年10月27日

校验码: 10057 10368 37574 68911

机器编号: 499098882157

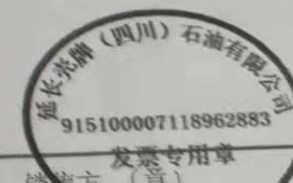
购买方	名称: 河北光华荣昌汽车部件有限公司				密码区	03953-/*2*+859+7*1<41><8/0<>		
	纳税人识别号: 91130983077498644J					8*16278**228570-/09>24>055+2		
销售方	地址、电话:				备注	5<>9097751799/84<>1+>/4*+<-1		
	开户行及账号:					82+267+57>01*-*819-26778<<25		
货物或应税劳务、服务名称		规格型号	单位	数量	单价	金额	税率	税额
*汽油*92号车用汽油(VI)		92#	升	46.16	6.32669	292.04	13%	37.96
*汽油*92号车用汽油(VI)						-16.34	13%	-2.12
合计						¥ 275.70		¥ 35.84
价税合计(大写)		⊗ 叁佰壹拾壹圆伍角肆分			(小写)		¥ 311.54	
销售方	名称: 延长壳牌(四川)石油有限公司				备注			
	纳税人识别号: 915100007118962883							
地址、电话: 成都市锦江区人民南路二段1号仁恒置地广场写字楼23楼028-65319999								
开户行及账号: 中国银行成都火车南站支行118508749780								

收款人: 成启莉

复核: 王海华

开票人: 舒梦君

销售方: (章)



成品油

四川增值税电子普通发票



发票代码:051001900211

发票号码:92309008

开票日期:2021年10月27日

校验码:52008 01825 08615 51444

机器编号:661725675396

购买方	名称:河北光荣荣昌汽车部件有限公司				密码区	<2-7*>27*453456<*/6+<838>/66316<90>6*>47211856-56*13>>867-278*889327<552<8-/2++>383/<411+297<7*>/1001410222		
	纳税人识别号:91130983077498644J							
	地址、电话:							
	开户行及账号:							
货物或应税劳务、服务名称		规格型号	单位	数量	单价	金额	税率	税额
*汽油*92号车用汽油(VI)		92号	升	38.16993464	6.76998801	258.41	13%	33.59
合计						¥258.41		¥33.59
价税合计(大写)		<input checked="" type="checkbox"/> 贰佰玖拾贰圆整			(小写)¥292.00			
销售方	名称:中国石化销售股份有限公司四川雅安石油分公司雅西高速石棉服务区南加油站				备注			
	纳税人识别号:915118240541407380							
	地址、电话:石棉县永和乡裕隆村 5103394							
	开户行及账号:工行雅安中大街支行 2319614229100029161							

收款人:官友娟

复核:赵蕊蕊

开票人:王荣

销售方:(章)



成品油

河北增值税电子普通发票



发票代码:013002030011

发票号码:04706712

开票日期:2021年11月02日

校验码:72602 25582 07318 65142

机器编号:661701072515

购买方	名称:河北光华荣昌汽车部件有限公司					密 码 区	2+0+79-4->*<*-28<7096*78*4<		
	纳税人识别号:91130983077498644J						1+**696*3<751<128><+<+89*41		
	地址、电话:						2*3+7<>518795843*72>-619+81		
	开户行及账号:						9/8+48<+56-2>75883383+*75*		
	货物或应税劳务、服务名称	规格型号	单位	数量	单价	金额	税率	税额	
	*乙醇汽油*乙醇汽油	92#	升	85.37815126	5.26548673	449.56	13%	58.44	
	合 计					¥449.56		¥58.44	
	价税合计(大写)		⊗ 伍佰零捌圆整			(小写)¥508.00			
销售方	名称:黄骅市金兴石化经销有限公司					备 注			
	纳税人识别号:91130983745447675P								
	地址、电话:黄辛路贾象段0317-5212438						91130983745447675P		
	开户行及账号:农行黄骅支行50618501040016439								

收款人:谷艳芳

复核:张爱华

开票人:冯桂兰

销售方:(章)

发票专用章



河北光华荣昌汽车部件有限公司

员工费用报销单

日期: 2021/10/30

报销人: 张海亮·吴志强

部门: 销售服务部

预算编码:

序号	支出项目	具体事由	差旅费	车辆油费	车辆过路过桥费	住宿费	办公费	福利费	餐补	修理费	劳保费	招聘费	其他	合计
			RMB	RMB	RMB	RMB	RMB	RMB	RMB	RMB	RMB	RMB	RMB	RMB
1	差旅费	成都云南三包走访	2,158.00	2,483.20	655.00	849.00			700.00				80.00	6925.20
2														
3														
4														
5														
6														
7														
8														
9														
10														
11														
12														
13														
14														
15														
16	合计													¥6,925.20

合计金额: 人民币陆仟玖佰贰拾伍元贰角零分

费用归口预算员	部门责任领导	财务审核	财务总监	运营总监	集团责任领导

我确认我已经了解并遵守公司报销政策

申请人:

张海亮

领款人姓名:

张海亮

卡号:

6226 2062 0002 2810

开户行地址:

中国民生银行

走访申请单

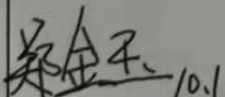
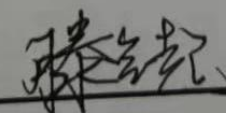
申请人	张海亮	部门	售后服务部	职位	区域经理
走访人数	2	随行人员	吴志强		
预计走访时间	2021 年 10月 22 日至 2021 年 10 月 31 日, 共 9 天				
出行方式	<input type="checkbox"/> 飞机 <input type="checkbox"/> 高铁 <input type="checkbox"/> 火车 <input type="checkbox"/> 汽车 <input type="checkbox"/> 公务车 <input checked="" type="checkbox"/> 私家车 <input type="checkbox"/> 其他 _____				
费用预算					
交通费用预算	4000 元	住宿费用预算	1200 元	餐饮补助	900 元
招待费		其他费用			
合计	6100元				
行程计划	路线规划	成都地区12个站云南地区6个站此18个站为区域报单大也未和公司建立合作站点。从黄骅坐火车到成都2天, 借用成都工厂车辆走访成都和云南地区走访5天火车返回2天。合计9天。(2人高铁费用需要倒车北京转站成都往返费用预计3400元, 可以提前2天返回。2人火车车费1800元以上预算为火车费用。)			
	目标规划	通过走访把之前没有达成合作的尽量促成合作, 进一步沟通了解座椅的痛点、添加联系方式, 降低系统报单率。			
审核	 10.11	批准		日期	2021 年10月 11日

10.11



河北光华荣昌汽车部件有限公司 出差报告单

出差前填写	姓名	张海亮	所属部门	销售服务部·集团质量部
	计划出差时间	2021.10.23	出差委托人	腾令超
	计划出差地点	成都-昆明-大理-攀枝花-梁山-乐山-成都		
	出差工作任务	欧曼服务站, 陕汽服务站洽谈小循环工作		
出差后填写	同行人员	吴志强	同行人员所属部门	销售服务部
	出差工作总结	<p>过程描述: 10月23号由河北公司出发与同行人员吴志强前往四川, 云南境内洽谈小循环合作业务, 10月30日返回河北公司。</p> <p>重点汇报: 1、本次走访共计19家。欧曼维修服务站11家, 其中有一家六星级服务站。达成合作共计8家, 彻底不合作1家(大理鸿嘉), 本服务站严格遵守戴姆勒相关政策, 坚决不与任何厂家小循环合作。谈判中2家(成都尊诺/劲驰)尊诺申请工时费增加一倍, 劲驰为六星级服务站, 提议工时费低, 目前与两家以不开发票为进一步谈判条件继续攻关中。2、本次走访陕汽服务站6家, 1家破产(成都申己)。其它5家同意合作。3、济南重汽2家, 我们重汽座椅汕德卡座椅刚刚上量, 对后期合作提前做一下铺垫, 宣传我们的小循环合作优势。</p> <p>结果/效果: 倾听各服务站对座椅的感触与评价。对走访服务站大力宣传我们座椅发展方向, 企业理念, 让驾乘者更安全, 更舒适、更健康, 让生活更美好。宣传后续在欧曼H6, 陕汽L5000, 重汽汕德卡, 以及欧马可M4等车型上的座椅覆盖范围。宣传我们对小循环的重视程度, 进一步夯实我们的服务政策优势, 表现我们服务速度及态度。使服务站感受到与我们合作的便捷, 方便。同时达到我们降低市场三包费的目的。</p>		
	直属领导意见			
部门领导意见				
厂长意见				
总经理意见(需要时)				

表单No. GR-91-01-03(B/0)

河北光华荣昌汽车部件有限公司
HEBEI GUANGHUARONGCHANG AUTOPARTS CO., LTD.

A4 (210mm × 297mm)

姓名: _____
 纳税人识别号: _____
 地址、电话: _____
 开户行及账号: _____
 收款人: 李翔

自带车出差申请单

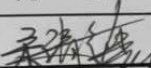
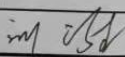
GOLDRARE		销售服务部		申请人员: 张海亮	联系电话: 18601235503	申请时间: 2021年10月30日
申请部门:	销售服务部	是否申请公车:	<input type="checkbox"/> 是 <input type="checkbox"/> 否	公车状态:		
私车信息: 川A8Z99S 车型 北汽			排量:	<input type="checkbox"/> 1.6L <input type="checkbox"/> 1.8L 其他 <input checked="" type="checkbox"/> 1.5L	是否申请带物品: <input type="checkbox"/> 是 <input type="checkbox"/> 否	
申请事由: 三包市场走访						
部门负责人 (签字):				分管副总 (签字):		
出差日期		起-始 地点	起始里程	终止里程	核定里程	核定金额 (元)
10月23日 - 10月30日		成都-昆明-大理-攀枝花-凉山-乐山-成都	49536	52640	3104	2483.2
月 日 - 月 日						
月 日 - 月 日						
核定人员: 				综合管理部 (签字): 		

- 说明: 1、申请人员需填写: 申请部门、申请人员、联系电话、申请时间、是否申请携带物品、私车类型、排量、申请事由, 由部门负责人签字后, 找分管副总审批。
- 2、出差期间, 自带车申请人需将出差日期、起-始 地点、起始里程、终止里程填制完成。出差期间如遇变更或增加地点的, 需单独注明变更地点及起始里程。
- 3、综合管理部负责核定: 是否申请公车、公车状态、核定里程、核定金额。





机器编号: 499099553911



发票号码: 52708320

开票日期: 2021年10月25日

校验码: 01221 81592 51811 41708

名称: 河北光华荣昌汽车部件有限公司
 纳税人识别号: 91130983077498644J
 地址、电话:
 开户行及账号:

密码区

03>>81-14679036329258+<8-3*9
 +80/736-6+</7+55--1*72-84/17
 6/491*>519-52230575-9/6**471
 26/076+4+6018717196/1//33--0

货物或应税劳务、服务名称	规格型号	单位	数量	单价	金额	税率	税额
*经纪代理服务*代订机票费			1	841.51	841.51	6%	50.4
合计					¥841.51		¥50.4

价税合计(大写)

⊗捌佰玖拾贰元整

(小写) ¥892.00

名称: 阿斯兰航空服务(上海)有限公司
 纳税人识别号: 913101150529904218
 地址、电话: 中国(上海)自由贸易试验区民生路1199弄1号2301A室021-61686888
 开户行及账号: 招商银行上海延西支行 121910318610602

备注

2021-10-23 14:00 天津-成都 3U8806 张海亮 2021-10-23 14:00

收款人: 司岚

复核: 秦菲

开票人: 航筱东

销售方



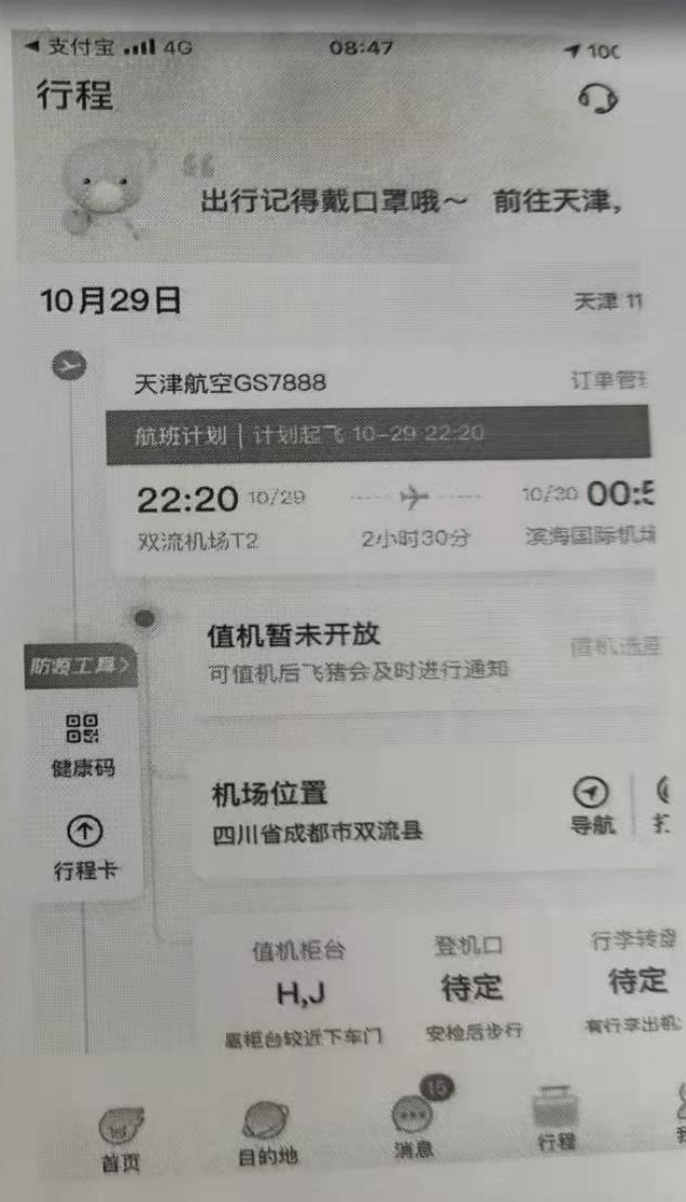
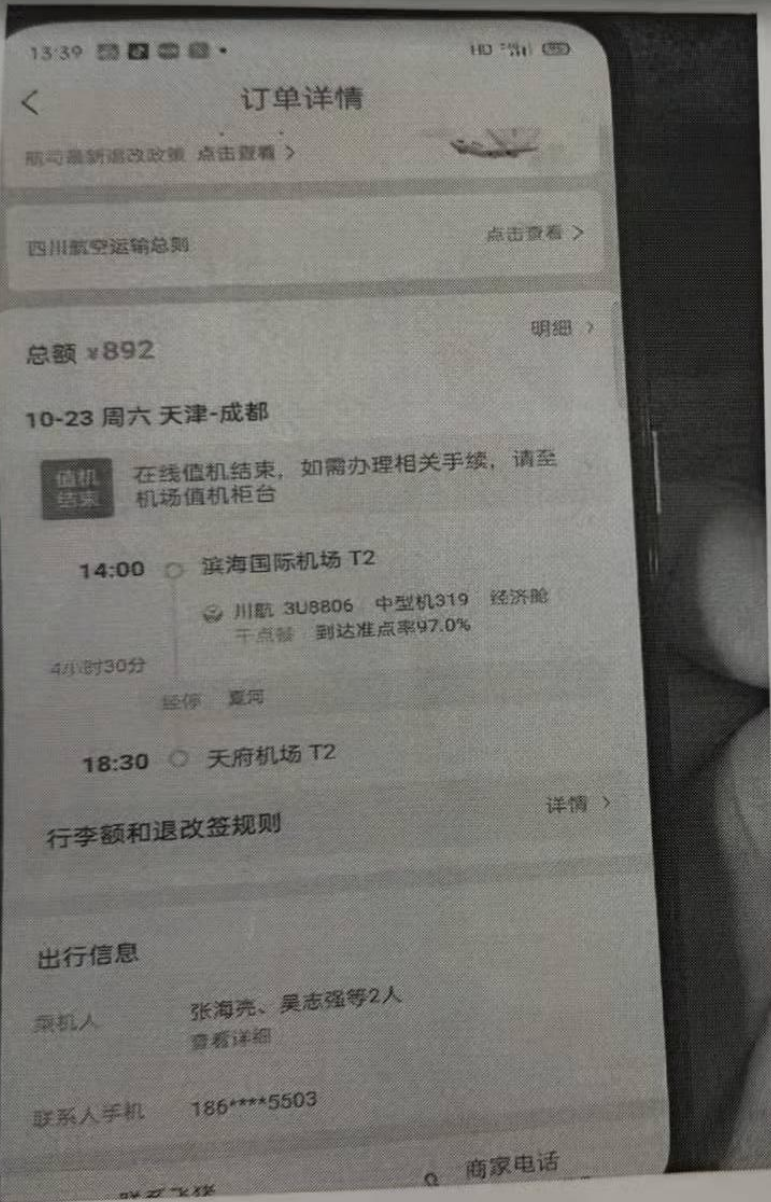

河北汽车客票(定额)

发票联

河北省税务局

售票日期: 年 月 日

发票代码: 113002124521

发票号码: 05002066

识别码: YYT4P342Y5R9

报销凭证

捌拾伍元	二	十	〇
捌拾元	二	五	〇
柒拾伍元	三	十	〇
柒拾元	三	五	〇
陆拾伍元	四	十	〇
陆拾元	四	五	〇
伍拾伍元	五	十	〇
伍拾元	五	五	〇
肆拾伍元	六	十	〇
肆拾元	六	五	〇
叁拾伍元	七	十	〇
叁拾元	七	五	〇
贰拾伍元	八	十	〇
贰拾元	八	五	〇
壹拾伍元	九	十	〇
壹拾元	九	五	〇
壹拾元			

河北汽车客票(定额)

发票联

河北省税务局

售票日期: 年 月 日

发票代码: 113002124521

发票号码: 05002067

识别码: YYT4P342Y5R9

报销凭证

捌拾伍元	二	十	〇
捌拾元	二	五	〇
柒拾伍元	三	十	〇
柒拾元	三	五	〇
陆拾伍元	四	十	〇
陆拾元	四	五	〇
伍拾伍元	五	十	〇
伍拾元	五	五	〇
肆拾伍元	六	十	〇
肆拾元	六	五	〇
叁拾伍元	七	十	〇
叁拾元	七	五	〇
贰拾伍元	八	十	〇
贰拾元	八	五	〇
壹拾伍元	九	十	〇
壹拾元	九	五	〇
壹拾元			

河北汽车客票(定额)

发票联

河北省税务局

售票日期: 年 月 日

发票代码: 113002124521

发票号码: 05002065

识别码: YYT4P342Y5R9

报销凭证

捌拾伍元	二	十	〇
捌拾元	二	五	〇
柒拾伍元	三	十	〇
柒拾元	三	五	〇
陆拾伍元	四	十	〇
陆拾元	四	五	〇
伍拾伍元	五	十	〇
伍拾元	五	五	〇
肆拾伍元	六	十	〇
肆拾元	六	五	〇
叁拾伍元	七	十	〇
叁拾元	七	五	〇
贰拾伍元	八	十	〇
贰拾元	八	五	〇
壹拾伍元	九	十	〇
壹拾元	九	五	〇
壹拾元			

河北汽车客票(定额)

存根联

河北省税务局

售票日期: 年 月 日

发票代码: 113002024521

发票号码: 00019036

识别码: YYT4P342Y5R9

报销凭证

捌拾伍元	二	十	〇
捌拾元	二	五	〇
柒拾伍元	三	十	〇
柒拾元	三	五	〇
陆拾伍元	四	十	〇
陆拾元	四	五	〇
伍拾伍元	五	十	〇
伍拾元	五	五	〇
肆拾伍元	六	十	〇
肆拾元	六	五	〇
叁拾伍元	七	十	〇
叁拾元	七	五	〇
贰拾伍元	八	十	〇
贰拾元	八	五	〇
壹拾伍元	九	十	〇
壹拾元	九	五	〇
壹拾元			



云南增值税电子普通发票



发票代码:053002000111

发票号码:34640144

开票日期:2021年10月26日

校验码:80591 07870 32563 45704

机器编号:661714537377

购买方	名称:河北光华荣昌汽车部件有限公司				密 码 区	-0/560*84*1697*0/2<>*84-*1<8>/28-31-4+9-7-5<71-1036<8145<*15>4085952189756-0-7/*4<*72-/>24736+5+92194<-5/847			
	纳税人识别号:91130983077498644J								
		地址、电话:							
		开户行及账号:							
货物或应税劳务、服务名称		规格型号	单位	数量	单价	金额	税率	税额	
*住宿服务*住宿服务			天	2	227.72277228	455.45	1%	4.55	
合 计						¥455.45		¥4.55	
价税合计(大写)			⊗ 肆佰陆拾圆整			(小写)¥460.00			
销售方	名称:大理市宏临酒店				备 注				
	纳税人识别号:92532900MA6MKKW13R								
		地址、电话:大理经济开发区文华路上段 0872-2325902							
		开户行及账号:中国工商银行小花园支行6212252515000024882							

收款人:

复核:

开票人:李黎兰

销售方:(章)

发票专用章

