

电子科技有限公司 (送货单)

电话: 0755-33199479

编号: QP-04-F11  
版本: A1

1083002



深圳市毅荣川电子科技有限公司(送货单)

电话: 400-004-3308 0755-33199478 传真: 0755-33199479

地址: 深圳市宝安区西乡街道洲石路宏发创新园1栋4楼

编号: QP-04-F11  
版本: A1

客户名称: YB1516

送货单号: DB21082703

送货日期: 2021/8/27 17:47:20

序号	编码/品号	客户产品编码	品名/规格	客户订单编号	订单数量	本次交 货数量	累计交 货数量	需数
1	YRD5015R24U35R	BEC0010040	7000转 2.54/3P反向泰科仿 品 框外线长430±15/510± 1mm	20210716-001	300	50	300	
2	YRD5015R24U36R	BEC0010041	7000转 2.54/3P反向泰科仿 品 框外线长750±20/750± 20/225±20mm	20210716-001	300	50	300	
合计					600.00	100.00	600.00	

附注: 1、兹遵照贵公司订单编号内容, 送上所订购货物细节如上, 敬请点收签回副本, 谢谢!  
2、若对本单货品有任何问题, 请在收货后七天内以书面传真至敝司业务部, 逾期则视为验收合格产品。  
3、以上货品尚在未完全付清或相应票据尚未兑现之前, 其所有权仍属卖方公司。  
4、货物经贵方验收后, 若发现有任何品质问题异常情况, 本公司只负责一对一方式退货责任。

客户盖章签收:

品保: *何物*

仓库:

业务: *陈政荣*

白联: 业务

红联: 财务

蓝联: 仓库

绿联: 品管

黄联: 客户

送货员

*何物*



# 深圳市毅荣川电子科技有限公司 (送货单)

电话: 400-004-3308 0755-33199478 传真: 0755-33199479  
地址: 深圳市宝安区西乡街道洲石路宏发创新园1栋4楼

编号: QP-04-F11  
版本: A1

客户名称: YB1516  
接单日期:

送货单号: DB21083002  
送货日期: 2021/8/30 16:44:59

序号	编码/品号	客户产品编码	品名/规格	客户订单编号	订单数量	本次交 货数量	累计交 货数量	箱数	备注
1	YRD5015B24U35R	BEC0010040	5015滚珠双胞胎方框/24V-7000 转 2.54/3P反向泰科仿品 框外 线长430±15/510±15MM	20210716-001	300	250	300	14	
2	YRD5015B24U36R	BEC0010041	5015滚珠双胞胎方框/24V-7000 转 2.54/3P反向泰科仿品 框外 线长750±20/750±20/835± 20MM	20210716-001	300	250	300	24	
合计					600.00	500.00	600.00		

附注: 1、兹遵照贵公司订单编号内容, 送上所订购货物细节如上, 敬请点收签回副本, 谢谢!  
2、若对本单货品有任何问题, 请在收货后七天内以书面传真至敝司业务部, 逾期则视为验收合格产品。  
3、以上货品尚在未完全付清或相应票据尚未兑现之前, 其所有权仍属卖方。  
4、货物经贵方验收后, 若发现有任何品质问题异常情况, 本公司只负责一对一方式退货责任。

客户盖章签收: \_\_\_\_\_ 品保: \_\_\_\_\_ 仓库: \_\_\_\_\_ 业务: \_\_\_\_\_ 送货员: \_\_\_\_\_  
白联: 业务 红联: 财务 蓝联: 仓库 绿联: 品管 出货专用章 黄联: 客户

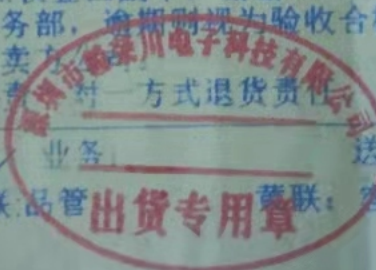



# 深圳市毅荣川电子科技有限公司 (送货单)

电话: 400-004-3308 0755-33199478 传真: 0755-33199479  
地址: 深圳市宝安区西乡街道洲石路宏发创新园1栋4楼

编号: QP-04-F11  
版本: A1

客户名称: HYR1601  
接单日期:

送货单号: DB21110103  
送货日期: 2021/11/1 17:48:47

序号	编码/品号	客户产品编码	品名/规格	客户订单编号	订单数量	本次交 货数量	累计交 货数量	箱数	
1	YRD5015B24U33R	BEC0010040	5015滚珠双胞胎方框/24V 7000 转 2.54/3P反向泰科仿品 框外 线长430±15/510±15MM	20210388	2000	500	500		
2	YRD5015B24U39R	BEC0010041	5015滚珠双胞胎方框/24V 7000 转 2.54/3P反向泰科仿品 框外 线长750±20/750±20/885± 20MM	20210388	2000	500	500		
合计						4000.00	1000.00	1000.00	

附注: 1、兹遵照贵公司订单编号内容, 送上所订购货物细节如上, 敬请点收并回副本, 谢谢。  
 2、若对本单货品有任何问题, 请在收货后七天内以书面传真至敝司业务部, 逾期则视为验收合格产品。  
 3、以上货品尚在未完全付清或相应票据尚未兑现之前, 其所有权仍属卖方公司。  
 4、货物经贵方验收后, 若发现有任何品质问题异常情况, 本公司只负责一对一方式退货责任。

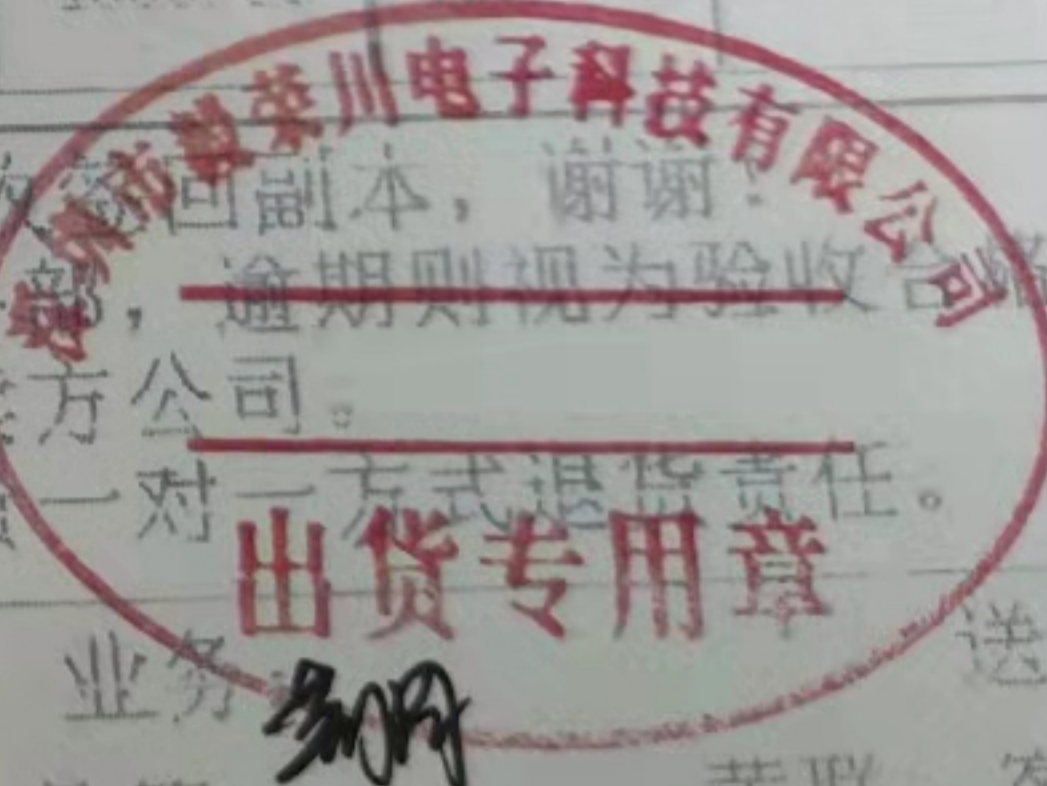

客户盖章签收: \_\_\_\_\_ 品保: *张树* 仓库: \_\_\_\_\_ 业务: *张树* 送货员: \_\_\_\_\_  
 白联: 业务 红联: 财务 蓝联: 仓库 绿联: 品管 黄联: 客户



# 深圳市毅荣川电子科技有限公司 (送货单)

电话: 400-004-3308 0755-33199478 传真: 0755-33199479

地址: 深圳市宝安区西乡街道洲石路宏发创新园1栋4楼

编号: QP-04-F11

版本: A1

客户名称: YB1516

接单日期:

送货单号: DB21091001

送货日期: 2021/9/10 18:39:43

序号	编码/品号	客户产品编码	品名/规格	客户订单编号	订单数量	本次交货数量	累计交货数量	箱数	备
1	YRD5015B24U35R	BEC0010040	5015滚珠双胞胎方框/24V 7000 转 2.54/3P反向泰科仿品 框外 线长430±15/510±15MM		500	500	500	2/4	
2	YRD5015B24U36R	BEC0010041	5015滚珠双胞胎方框/24V 7000 转 2.54/3P反向泰科仿品 框外 线长750±20/750±20/685± 20MM		500	500	500	2/4	
合计					1000.00	1000.00	1000.00		

附注: 1、兹遵照贵公司订单编号内容, 送上所订购货物细节如上, 敬请点收签回副本, 谢谢!  
 2、若对本单货品有任何问题, 请在收货后七天内以书面传真至敝司业务部, 逾期则视为验收合格产品。  
 3、以上货品尚在未完全付清或相应票据尚未兑现之前, 其所有权仍属我方公司。  
 4、货物经贵方验收后, 若发现有任何品质问题异常情况, 本公司只负责一对一方式退货责任。

客户盖章签收:

白联: 业务

品保: 何小

红联: 财务

仓库: 王

蓝联: 仓库

业务: 王

绿联: 出货专用章

送货员: 王

黄联: 客户



电话: 400-004-3308 0755-33199478 传真: 0755-33199478  
地址: 深圳市宝安区西乡街道洲石路宏发创新园1栋4楼

版本:A1

送货单号: D821101503

送货日期: 2021/10/15 18:58:03

客户名称: HYR1601  
接单日期:

序号	编码/品号	客户产品编码	品名/规格	客户订单编号	订单数量	本次交货数量	累计交货数量	箱数	备	
1	YRD5015B24U38R	BEC0010040	5015滚珠双胞胎方框/24V 7000转 2.54/3P反向泰科仿品 框外线长430±15/510±15mm	20210320	1000	150	270			
2	YRD5015B24U39R	BEC0010041	5015滚珠双胞胎方框/24V 7000转 2.54/3P反向泰科仿品 框外线长750±20/750±20/835±20mm	20210320	1000	150	270			
合计						2000.00	300.00	540.00		

附注: 1、兹遵照贵公司订单编号内容, 送上所订购货物细节如上, 敬请点收签回副本, 谢谢!  
2、若对本单货品有任何问题, 请在收货后七天内以书面传真至敝司业务部, 逾期则视为验收合格产品。  
3、以上货品尚在未完全付清或相应票据尚未兑现之前, 其所有权仍属卖方公司。  
4、货物经我方验收后, 若发现有任何品质问题异常情况, 本公司只负责一对一方式退货责任。

客户盖章签收:

白联: 业务

红联: 财务

品保:

蓝联: 仓库

仓库:

绿联: 品管

业务  
出货专用章

送货员:

黄联: 客户



电话: 400-004-3308 0755-33199478 传真: 0755-33199479  
地址: 深圳市宝安区西乡街道洲石路宏发创新园1栋4楼

编号: QP-04-F11  
版本: A1

客户名称: HYR1601  
接单日期:

送货单号: DB21101901  
送货日期: 2021/10/19 17:17:30

序号	编码/品号	客户产品编码	品名/规格	客户订单编号	订单数量	本次交 货数量	累计交 货数量	箱数	备注
1	YRD5015B24U38R	BEC0010040	5015滚珠双胞胎方框/24V 7000 转 2.54/3P反向泰科仿品 框外 线长430±15/510±15MM	20210320	1000	700	970		
2	YRD5015B24U39R	BEC0010041	5015滚珠双胞胎方框/24V 7000 转 2.54/3P反向泰科仿品 框外 线长750±20/750±20/335± 20MM	20210320	1000	700	970		
合计						2000.00	1400.00	1940.00	

附注: 1、兹遵照贵公司订单编号内容, 送上所订购货物细节如上, 敬请点收签回副本, 谢谢!  
2、若对本单货品有任何问题, 请在收货后七天内以书面传真至敝司业务部, 逾期则视为验收合格产品。  
3、以上货品尚在未完全付清或相应票据尚未兑现之前, 其所有权仍属卖方公司。  
4、货物经贵方验收后, 若发现有任何品质问题异常情况, 本公司只负责一对一方式退货责任。

客户盖章签收:  
白联: 业务

品保: 保柳  
红联: 财务

仓库:   
蓝联: 仓库  
绿联: 品管

业务: 洪伟荣  
送货员:   
黄联: 客户

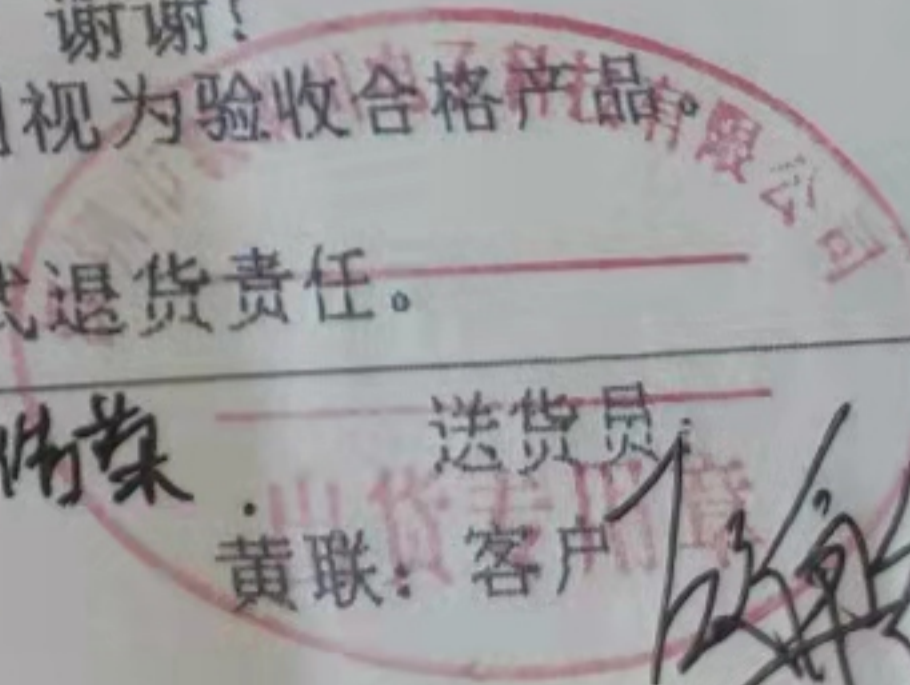

2021.10.25



# 深圳市毅荣川电子科技有限公司 (送货单)

电话: 400-004-3308 0755-33199478 传真: 0755-33199479  
地址: 深圳市宝安区西乡街道洲石路宏发创新园1栋4楼

编号: QP-04-F11  
版本: A1

客户名称: HYR1601  
接单日期:

送货单号: DB21093001  
送货日期: 2021/9/30 17:58:10

序号	编码/品号	客户产品编码	品名/规格	客户订单编号	订单数量	本次交 货数量	累计交 货数量	箱数	备注
1	YRD5015B24U39R	BEC0010041	5015滚珠二胞胎方框/24V 1000 转 2.54/3P反向泰科仿品 框外 线长750±20/750±20/885± 20MM	20210320	1000	120	1000		
2	YRD5015B24U38R	BEC0010040	5015滚珠双胞胎方框/24V 7000 转 2.54/3P反向泰科仿品 框外 线长430±15/510±15MM	20210320	1000	120	1000		
合计						2000.00	240.00	2000.00	

附注: 1、兹遵照贵公司订单编号内容, 送上所订购货物细节如上, 敬请点收签回副本, 谢谢!  
 2、若对本单货品有任何问题, 请在收货后七天内以书面传真至敝司业务部, 逾期则视为验收合格产品。  
 3、以上货品尚在未完全付清或相应票据尚未兑现之前, 其所有权仍属卖方公司。  
 4、货物经贵方验收后, 若发现有任何品质问题异常情况, 本公司只负责一对一方式退货责任。

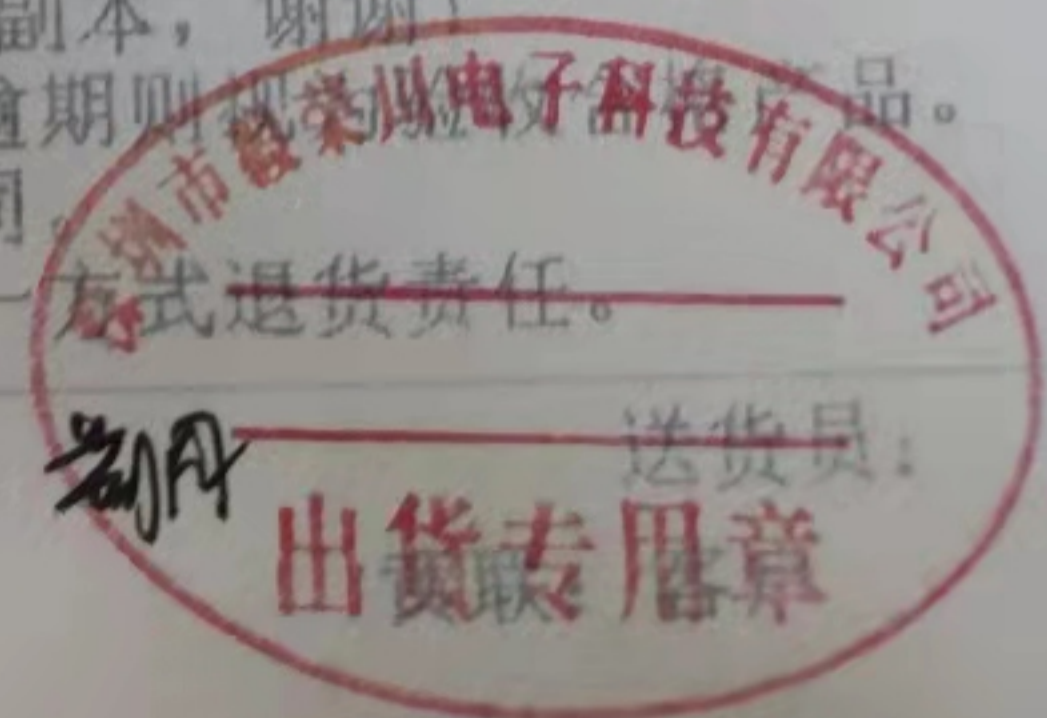

客户盖章签收: \_\_\_\_\_ 品保: 陈梅 仓库: \_\_\_\_\_ 业务: 刘丹 送货员: \_\_\_\_\_  
 白联: 业务 红联: 财务 蓝联: 仓库 绿联: 品管 **出货专用章**