



差旅费报销单

部门 销售服务部

2022年5月6日

出差人		张海亮				出差事由		办公（北京业务）							
出发		到达		交通工具	交通费		出差补贴		其他费用						
月	日	月	日		单据张数	金额	天数	金额	项目	单据张数	金额				
4	17	8	黄骅	4	17	12	石家庄	私运车辆	2	200	11	440	住宿费	3	1676
4	17	17	石家庄	4	18	10	包头	火车	1	246.5			市内车费	9	19
4	23	10	包头东	4	23	12	呼和浩特东	动车	1	48.5			邮电费		
4	23	14	呼和浩特	4	23	18	合肥新桥	飞机	1	530			办公用品费		
4	23	18	新桥机场	4	23	19	合肥南站	大巴	1	25			其它费用	2	50
4	24	8	合肥南	4	24	10	马鞍山东	高铁	1	171					
4	27	10	马鞍山东	4	27	11	南京南	高铁	1	28					
4	27	15	南京南	4	27	18	济南西	高铁	1	487					
4	27	18	济南西	4	27	20	沧州西	高铁	1	94					
合计：					¥4,015.00					1830		440		1745	
报销金额	人民币：肆仟零壹拾伍元整 (大写)								予借旅费	¥		补领金额	¥		
												退还金额	¥		

丙式-104
12×21厘米(通)

附件 张

主管 审核 出纳 领款人



关于张海亮出差报告

裁
决

编制 审核 批准

张海亮

报告 申请 通知

制作日期 2022.5.6

实行日期

意
见

公司领导：

2022年4月17日-2022年4月27日，经BPM系统申请出差包头包钢机械设备有限公司市场走访及安徽马鞍山华菱汽车厂库房退租事宜。计划出差7天。

出差简述：因沧州地区疫情管控铁路和客运交通暂停营运4月17日8:30购买私运车辆黄骅-石家庄车费200元12点到达石家庄，石家庄-包头火车出发。包头包钢工程机械赵学文总因公司特殊情况4月22日会面造成计划出差时间延迟3天。4月23日包头出发中转到合肥南站4月24日到达马鞍山按计划完成。

出差结论：包头包钢机械设备有限公司经市场调研我公司现有产品与企业使用产品同功能平台有差异。问题点：1·需要公司开发 2·单独包头机械1种平台设备座椅年产100台左右。3·价格没有突出利润。建议不参与竞争。已推荐公司机械减震座椅后续跟进。安徽马鞍山华菱汽车库房退租问题经过华菱采购部和物资部协调已经办理完退租业务，从2022年5月起无库房费用。后续吉利项目完成单独谈租赁协议。

附包钢机械座椅图片。



汇报人：张海亮

2022年5月6日

无人售票车

河北汽车客票(定额)

存根联

黄牌 石家庄

票日期: 年 4 月 17 日

发票代码: 113002184016

发票号码: 04302207

河北汽车客票(定额)

发票联

票日期: 年 4 月 17 日

发票代码: 113002184016

发票号码: 04302207

河北汽车客票(定额)

发票联

票日期: 年 4 月 17 日

发票代码: 113002184016

发票号码: 04302207

Y095902 检票:23

石家庄站 K600 包头站

Shijiazhuang Baotou

2022年04月17日 17:26开 09#016号中铺

¥246.5元 新空调硬卧

仅供报销使用

1329301983****0711 张海亮

买票请到12306 发票请到96306

中国铁路旅客运输快

19423000018417Y895902 石家庄

河北汽车客票(定额)

存根联

黄牌 石家庄

票日期: 年 4 月 17 日

发票代码: 113002184016

发票号码: 04302208

河北汽车客票(定额)

发票联

票日期: 年 4 月 17 日

发票代码: 113002184016

发票号码: 04302208

河北汽车客票(定额)

发票联

票日期: 年 4 月 17 日

发票代码: 113002184016

发票号码: 04302208

7J091284 检票:一候2号口

包头东站 D6754 呼和浩特东站

Baotoudong Huhehaotedong

2022年04月23日 10:08开 01#03A号

¥48.5元 二等座

始发改签 仅供报销使用

1329301983****0711 张海亮

买票请到12306 发票请到96306

中国铁路旅客运输快

194230000794257891284 合肥南

航空运输电子客票行程单

ITINERARY RECEIPT OF E-TICKET FOR AIR TRANSPORT

印刷序号: 5360019223 6

客姓名 NAME OF PASSENGER 张得亮

有效身份证件号码 ID NO. 132930198305040744

承运人 CARRIER 首都航空

航班号 FLIGHT 首都 JD5570

日期 DATE 2022-04-23

时间 TIME 14:55 U

票额/客票类型 TARIFF BASIS U

客票生效日期 有效期截止日期 乘机日期

FROM 呼和浩特-白塔 首都 JD5570 U 2022-04-23 14:55 U

TO 合肥-新桥 VOID

TO VOID

TO VOID

票价 FARE CNY 380.00CN

燃油附加费 OIL SUPPLEMENT 50.00DY

其他费用 OTHER CHARGE 100.00

合计 TOTAL CNY 530.00

电子客票号码 8985869908457 验证码 9223

E-TICKET NO. CK 票号信息 AIR MATION

销售单位代码 WJH145 填开单位 北京博客商务俱乐部有限公司

AGENT CODE 08346870 ISSUED BY 填开日期 2022-04-24

验真网址: WWW.TRAVELSKY.COM.CN 服务热线: 400-815-8888 短信验真: 发送 JP 至 10669018

安徽省合肥市公路汽车乘车凭证

新桥机场 — 合肥高铁南站

循环至: 2022-04-23 22:00止 车次: xq005

检票三、四 166 25元

政府指导价 票号 670050217950 工号: jc83

张海亮 1329301983****0711 2022-04-23 票

限乘当日当次有效, 此票不可携带儿童。

票号: 670050217950 票价: 25元

新桥机场 — 合肥高铁南站 票价: 25元

循环至: 2022-04-23 22:00止 车次: xq005

Z29H032778 检票:12B

合肥南站 G9263 马鞍山东站

Hefei Nan Ma'anshandong

2022年04月24日 08:07开 03#16F号

¥171.0元 二等座

仅供报销使用

1329301983****0711 张海亮

买票请到12306 发票请到96306

中国铁路旅客运输快

19423000290425H032778 合肥南

3L073267 检票:P9

南京南站 G190 济南西站

Nanjingnan Ji'nanxi

2022年04月27日 15:16开 01#08F号

¥487.0元 一等座

始发改签 仅供报销使用

1329301983****0711 张海亮

买票请到12306 发票请到96306

中国铁路旅客运输快

18922000030423L073267

3L073265 检票:二楼2检票口

马鞍山东站 G9266 南京南站

Ma'anshandong Nanjingnan

2022年04月27日 10:47开 01#05C号

¥28.0元 一等座

始发改签 仅供报销使用

1329301983****0711 张海亮

买票请到12306 发票请到96306

中国铁路旅客运输快

18922000030428L073265

3L073266 检票:11B

济南西站 G190 沧州西站

Ji'nanxi Cangzhouxi

2022年04月27日 18:12开 14#11F号

¥94.0元 二等座

始发改签 仅供报销使用

1329301983****0711 张海亮

买票请到12306 发票请到96306

中国铁路旅客运输快

18922000030428L073266



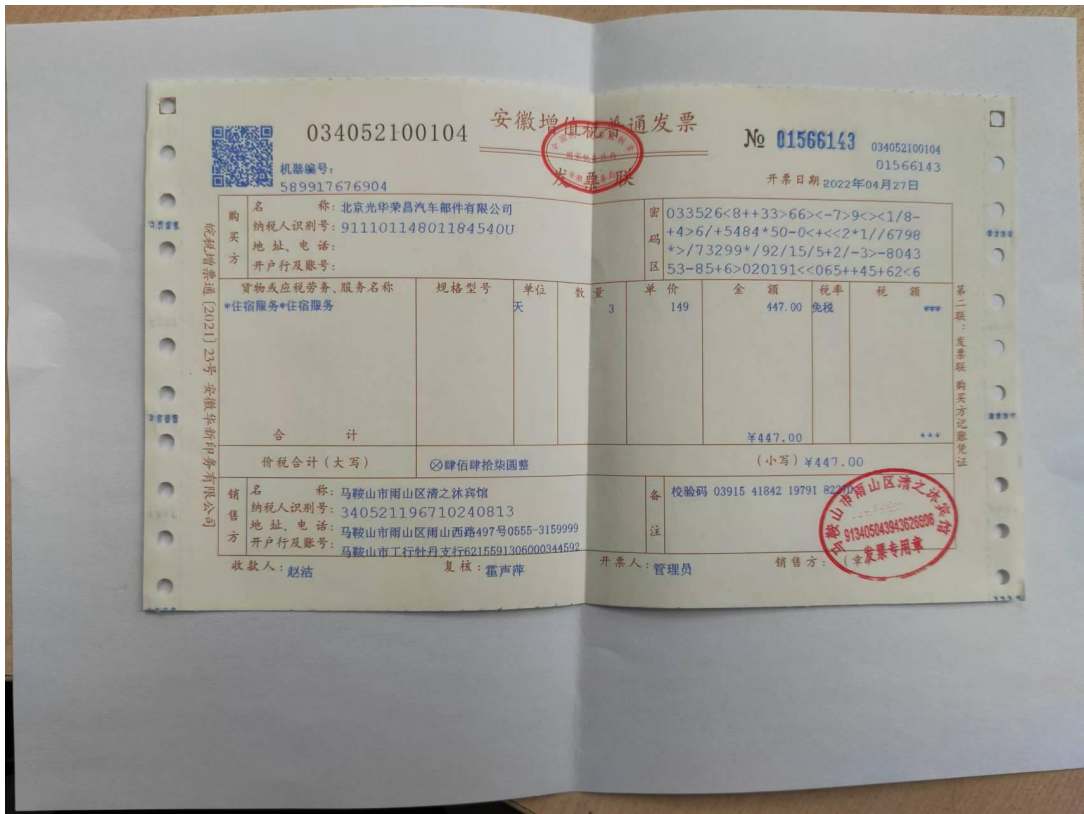

034052100104 安徽增值税普通发票 No 01566143 034052100104
589917676904 开票日期 2022年04月27日 01566143

名称: 北京光华荣昌汽车零部件有限公司
纳税人识别号: 911101148011845400
地址、电话:
开户行及账号:

密 033526<8++33>66<-7>9<<1/8-
码 +4>6/+5484*50-0<+<2*1//6798
区 *>/73299*/92/15/5+2/-3>-8043
53-85+6>020191<<065++45+62<6

货物或应税劳务、服务名称	规格型号	单位	数量	单价	金额	税率	税额
*住宿服务*住宿服务		天	3	149	447.00	免投	***
合 计					¥447.00		***

价税合计(大写) 肆佰肆拾柒圆整 (小写) ¥447.00

名称: 马鞍山市雨山区清之沐宾馆
纳税人识别号: 340521196710240813
地址、电话: 马鞍山市雨山区雨山西路497号0555-3159999
开户行及账号: 马鞍山市工行牡丹支行6215591306000344592

校验码 03915 41842 19791 820

收款人: 赵洁 复核: 霍声萍 开票人: 管理员 销售方: 霍声萍

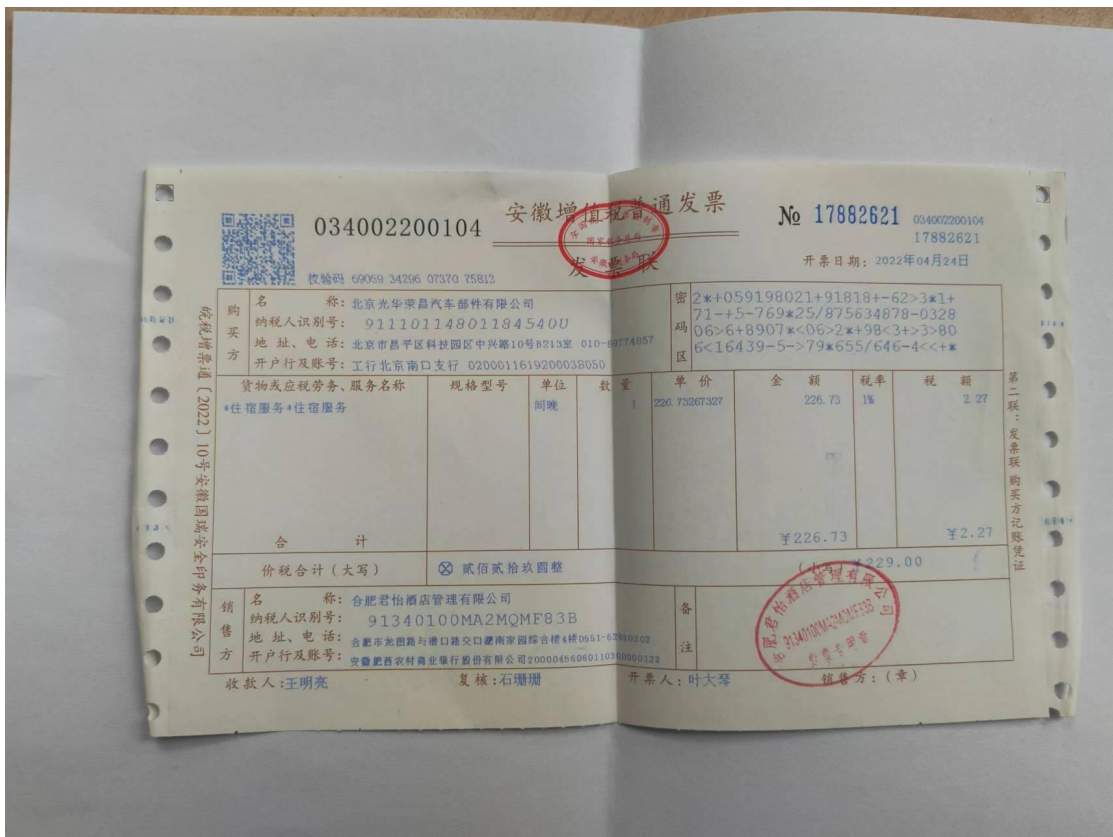

034002200104 安徽增值税普通发票 No 17882621 034002200104
17882621 开票日期: 2022年04月24日

名称: 北京光华荣昌汽车零部件有限公司
纳税人识别号: 911101148011845400
地址、电话: 北京市昌平区科技园中兴路10号B213室 010-69774857
开户行及账号: 工行北京南口支行 0200011619200038050

密 2*+059198021+91818+-62>3*1+
码 71-+5-769*25/875634878-0328
区 06>6+8907*<06>2*+98<3+>3>80
6<16439-5->79*655/646-4<+*

货物或应税劳务、服务名称	规格型号	单位	数量	单价	金额	税率	税额
*住宿服务*住宿服务		间晚	1	226.7327327	226.73	1%	2.27
合 计					¥226.73		¥2.27

价税合计(大写) 贰佰贰拾玖圆整 (小写) ¥229.00

名称: 合肥君怡酒店管理有限公司
纳税人识别号: 91340100MA2MQMF83B
地址、电话: 合肥市肥西路与港口路交口徽商国际综合楼4楼0651-62820202
开户行及账号: 安徽农村商业银行股份有限公司20000456080110300000122

收款人: 王明亮 复核: 石珊珊 开票人: 叶大琴 销售方: (章)

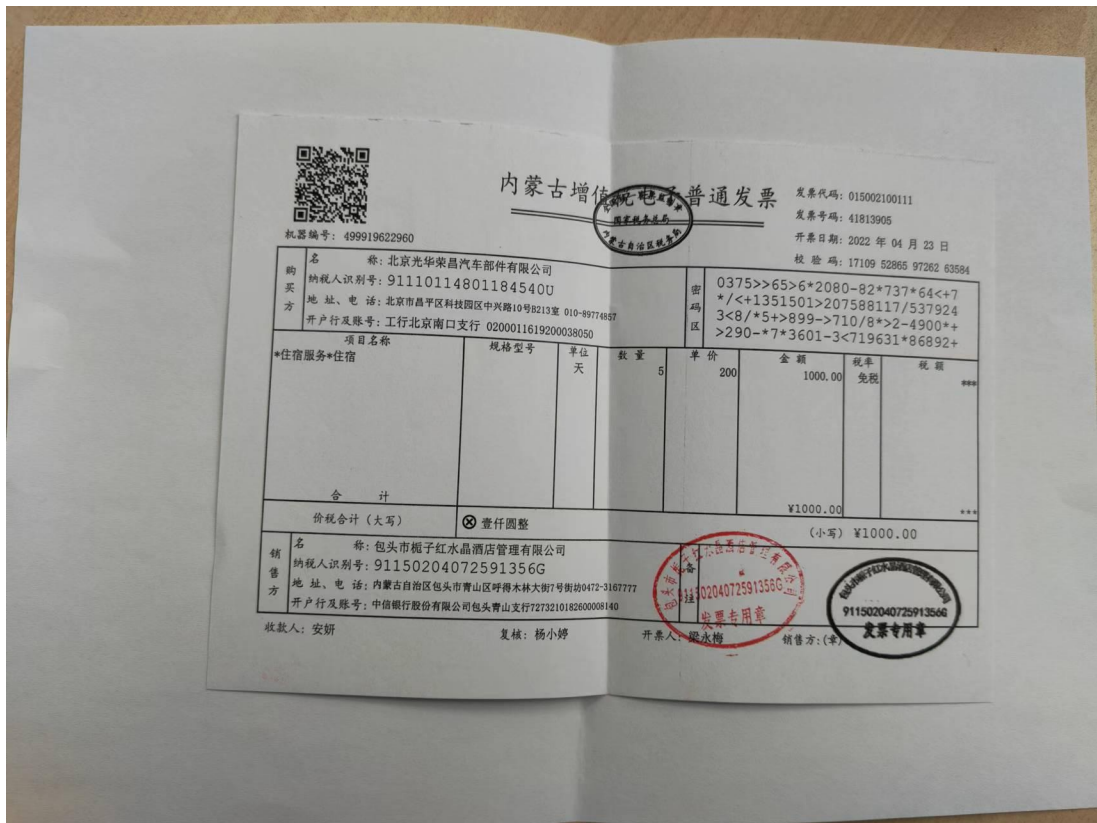

内蒙古增值税电子普通发票

机器编号: 499919622960
 发票代码: 015002100111
 发票号码: 41813905
 开票日期: 2022年04月23日
 校验码: 17109 52865 97262 63584

名称: 北京光华荣昌汽车部件有限公司	纳税人识别号: 91110114801184540U	地址、电话: 北京市昌平区科技园区中兴路10号B213室 010-89774857	开户行及账号: 工行北京南口支行 0200011619200038050	密码区 0375>>65>6*2080-82*737*64<+7 */<+1351501>207588117/537924 3<8/*5+>899->710/8*>2-4900*+ >290-*7*3601-3<719631*86892+			
项目名称	规格型号	单位	数量	单价	金额	税率	税额
*住宿服务*住宿		天	5	200	1000.00	免税	***
合计						¥1000.00	***

价税合计(大写) 壹仟圆整 (小写) ¥1000.00

名称: 包头市椴子红水晶酒店管理有限公司
 纳税人识别号: 91150204072591356G
 地址、电话: 内蒙古自治区包头市青山区呼得木林大街7号街坊0472-3167777
 开户行及账号: 中信银行股份有限公司包头青山支行2723210182600008140

收款人: 安妍 复核: 杨小婷 开票人: 梁永梅 销售方:(章)

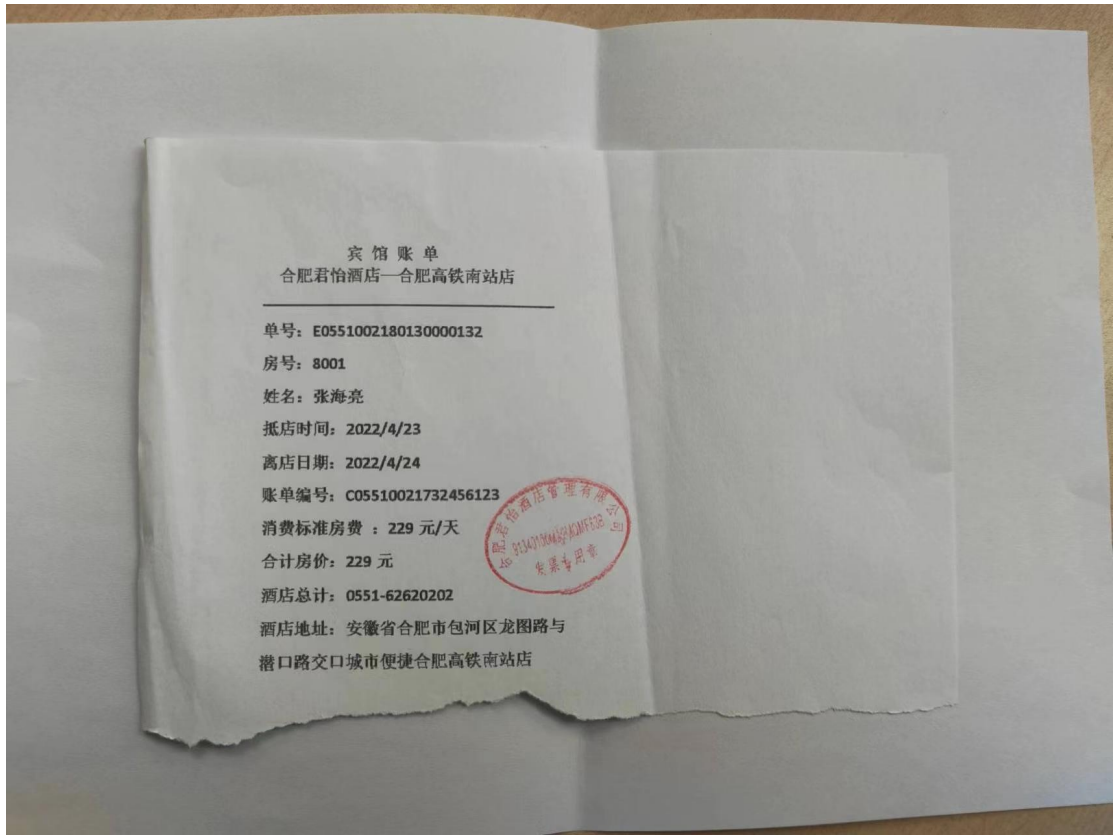

宾馆账单
 合肥君怡酒店—合肥高铁南站店

单号: E0551002180130000132
 房号: 8001
 姓名: 张海亮
 抵店时间: 2022/4/23
 离店日期: 2022/4/24
 账单编号: C05510021732456123
 消费标准房费: 229 元/天
 合计房价: 229 元
 酒店总计: 0551-62620202
 酒店地址: 安徽省合肥市包河区龙图路与
 潜路口交口城市便捷合肥高铁南站店



橘子红水晶酒店

NO. X20220418005

姓名/Name: 张海亮

房间号/RoomNo.: 8213

房价/Price: 200

到日/CheckIn: 2022-04-18 07:43 | 离日/CheckOut: 2022-04-23 14:10 |

房间号/No	费用/Fee	发生时间/Time	金额/Amount	说明/Dep
8213	已入帐房费	2022-04-18	200.00	2022-04-18日房费
8213	已入帐房费	2022-04-19	200.00	2022-04-19日房费
8213	已入帐房费	2022-04-20	200.00	2022-04-20日房费
8213	已入帐房费	2022-04-21	200.00	2022-04-21日房费
8213	已入帐房费	2022-04-22	200.00	2022-04-22日房费

总金额/Total: 1000.00

付款方式/Pay Method: 信用卡外卡

押金/Deposit: 0

客人签名/Guest Signature:



清沐酒店

住宿明细帐单 GUEST FOLIO

时间 2022-4-27
time

操作员 卢凤
current user

账单/BILLING

客人姓名	张海亮	入住时间	2022-4-24
房号	4007	离店时间	2022-4-27
账号		房价	¥149.00
Bill No.		Rate	

日期 Date	摘要 Description	金额 Amount (+)
2022-4-27	房费	¥149.00

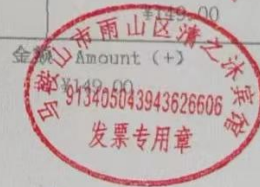

总额
余额

¥497.00

请您仔细核对金额，确认无误后签名确认，谢谢！欢迎您再次光临！
Please carefully check the amount, after confirmation unmistakable sign, thank you! Welcome again!

