



自带车出差申请单

申请部门:	销售部	申请人员:	席智伟	联系电话:	13653417080	申请时间:	
是否申请公车	<input type="checkbox"/> 是 <input checked="" type="checkbox"/> 否	车辆属性:	私车		是否申请带物品:	<input type="checkbox"/> 是 <input checked="" type="checkbox"/> 否	
私车信息: 车型	海马8S		排量:	<input type="checkbox"/> 1.6L <input checked="" type="checkbox"/> 1.8L	其他:		
部门负责人 (签字): <i>张林 6.8</i>				分管副总 (签字):			
出差日期	起-始 地点	起始里程	终止里程	核定里程	核定金额 (元)		
2022年5月1日 - 2022年5月31日	就在济南	21365	22405	1040	832		
月 日 - 月 日							
月 日 - 月 日							
月 日 - 月 日							
核定人员: <i>张林</i>			综合管理部 (签字): <i>刘洪 2022.7.08</i>				

说明: 1、申请人员需填写: 申请部门、申请人员、联系电话、申请时间、是否申请携带物品、私车类型、排量、申请事由, 由部门负责人签字后, 找分管副总审批。

2、出差期间, 自带车申请人需将出差日期、起-始 地点、起始里程、终止里程填制完成。出差期间如遇变更或增加地点的, 需单独注明变更地点及起始里程。

3、综合管理部负责核定: 是否申请公车、公车状态、核定里程、核定金额。

表单No.GR-32-04-03(B/0)



A4(210mm×297mm)



扫描全能王 创建

车辆使用记录表

部门：销售管理部			车辆牌照号：晋LHX830		车辆所有人：席智伟		2022年5月份				
日期	驾驶人	出厂时间	入厂时间	起	迄	行驶里程 (公里)	地点	办理事项	性质		总经理确认
									公	私	
1	席智伟			21365	21382	17	办公室至方正物流至办公室	物流试装座椅转运，处理汕德卡试装座椅来货入库	公		
2	席智伟			21382	21396	14	办公室至思锐物流至办公室	库房排查前下视镜条码错误（150件）	公		
3	席智伟			21396	21420	24	办公室至思锐物流至商用车至库房至办公室	商用车拿条码，库房排查更换前下视镜错误条码（70个）	公		
4	席智伟			21420	21444	24	办公室至思锐物流至方正物流至办公室	思锐物流更换错误条形码，方正物流拿统帅坐垫骨架	公		
5	席智伟			21444	21483	39	办公室至思锐物流至办公室至新联大新库房至办公室	思锐物流处理后视镜来货，更换错误条形码，新联大新库房核查排产，确认库存	公		
6	席智伟			21483	21545	62	办公室至俊宇物流至方正物流至思锐物流至商用车至轻卡至办公室	俊宇物流取快递，方正物流维修座椅，思锐物流办理后视镜退库，商用车维修问题镜片，轻卡维修问题座椅	公		
7	席智伟			21545	21682	137	办公室至济南市中区至办公室至新联大库房至办公室	济南市中区返修座椅（滑轨拉杆批量错误），新联大新库核查排产，确认副驾及手柄库存数量	公		
8	席智伟			21682	21731	49	办公室至思锐物流至海西物流至办公室至思锐物流至办公室	思锐物流处理后视镜来货，海西物流卸货内视镜，思锐物流办理后视镜产品认证证书事宜	公		
9	席智伟			21731	21757	26	办公室至商用车试装部至办公室至外库至办公室	商用车试装部更换座椅扶手试装件，新联大新库处理统帅手柄变更事宜	公		
10	席智伟			21757	21769	12	办公室至新联大新库房至办公室	外库核查统帅座椅手柄附件更换	公		
11	席智伟			21769	21908	139	办公室至济南市中区特种车至办公室	济南特种车维修库存补盲镜，排查车辆问题补盲镜并更换	公		
12	席智伟			21908	21935	27	办公室至外库至办公室至轻卡至办公室	外库盯检统帅座椅副驾新款手柄配货，轻卡更换统帅主驾扶手失效座椅	公		
13	席智伟			21935	22097	162	办公室至外库至济南卡车公司至轻卡公司至新联大外库至办公室	外库送新款手柄，卡车公司拿加急送的新款手柄，轻卡刷门禁，外库统帅副驾加装新款手柄	公		
14	席智伟			22097	22125	28	办公室至轻卡至办公室至外库至办公室	轻卡试装统帅坐垫，加装新款手柄，外库加装库存副驾新款调角器手柄	公		



车辆使用记录表

部门：销售管理部			车辆牌照号：晋LHX830			车辆所有人： 席智伟		2022年5月份			
日期	驾驶人	出厂时间	入厂时间	起	讫	行驶里程 (公里)	地点	办理事项	性质		总经理确认
									公	私	
15	席智伟			22125	22171	46	办公室至外库至办公室至外库至轻卡至方正物流至办公室	外库加装副驾新款手柄，轻卡维修座椅，方正物流处理汕德卡座椅外检事宜	公		
16	席智伟			22171	22218	47	办公室至方正物流至办公室至外库至轻卡至办公室	方正物流整理汕德卡试装座椅，外库维修座椅，轻卡维修座椅，试装1880坐垫	公		
17	席智伟			22218	22365	147	办公室至特种车至新联大外库至轻卡公司至办公室	特种车换镜子，外库拿座椅配件（手柄，头枕插管），轻卡维修座椅	公		
18	席智伟			22365	22385	20	办公室至商用车至思锐物流至办公室	商用车送检座椅面料，思锐物流加装隔音垫	公		
19	席智伟			22385	22405	20	办公室至商用车至思锐物流至办公室	补送前期来货所欠产品认证证书	公		
		合计				1040					

备注：1、此车辆使用记录表当月发生的公事需及时由总经理签字确认，（原则至少一周签批一次）。
 2、上班期间请详细填写使用记录，包括公事和私事，私事仅需填写时间及公里数。
 3、放假或下班期间，如未办理公事，仅需记录出厂前后的相关的时间和公里数。





成品油

山东增值税电子普通发票



发票代码:037002100111

发票号码:98226083

开票日期:2022年05月11日

校验码:57335 50600 37000 93433

机器编号:661718043526

购买方	名称:河北光华荣昌汽车部件有限公司					密码区	91052797*11+-4858+987552702		
	纳税人识别号:91130983077498644J						07*69/4-537728*->73938>>>/6		
	地址、电话:						4/2225+022-23017-402*+90>/1		
	开户行及账号:						360+65<6514*4277-<<+>-7>+8-		
货物或应税劳务、服务名称		规格型号	单位	数量	单价	金额	税率	税额	
*汽油*92号车用汽油 (VIA)		92号	升	50	7.469	373.45	13%	48.55	
合计						¥373.45		¥48.55	
价税合计(大写)		肆佰贰拾贰圆整			(小写)¥422.00				
销售方	名称:中国石化销售股份有限公司山东济南石油分公司					备注			
	纳税人识别号:913701007242864462								
	地址、电话:山东省济南市槐荫区经十路经七路交叉口西南侧85856527								
	开户行及账号:建行济南自贸试验区分行 37001618801050147951								

收款人:邓迪

复核:杨磊

开票人:肖光宁

销售方:(章)



扫描全能王 创建



成品油

山东增值税电子普通发票

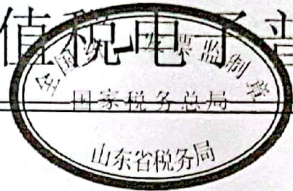

发票代码:037002100111

发票号码:98222106

开票日期:2022年05月18日

校验码:74373 25229 39435 29439

机器编号:661718043690

购买方	名称:河北光华荣昌汽车部件有限公司 纳税人识别号:91130983077498644J 地址、电话:黄骅市开发区 0317-5965599 开户行及账号:河北黄骅农村商业银行股份有限公司营业部 276260122000069725				密 码 区	+-</0900/8738057-95<7234-4< >72186-+2+69/>9/+299->6442/ *96>1>480*25297<80/0>956>+7 5+4695014+-/3-6949-*+</>2>2		
	货物或应税劳务、服务名称 *汽油*92号车用汽油(VI)	规格型号 92号	单位 升	数量 17.30066568		单价 7.67253714	金 额 132.74	税率 13%
合计					¥132.74		¥17.26	
价税合计(大写)		⊗ 壹佰伍拾圆整				(小写)¥150.00		
销售方	名称:中国石化销售股份有限公司山东济南石油分公司 纳税人识别号:913701007242864462 地址、电话:山东省济南市槐荫区经十路经七路交叉口西南侧85856527 开户行及账号:建行济南自贸试验区分行 37001618801050147951				备 注			
	收款人:周玉芝		复核:赵玉涵			开票人:周玉芝		销售方:(章)



扫描全能王 创建



成品油

山东增值税电子普通发票

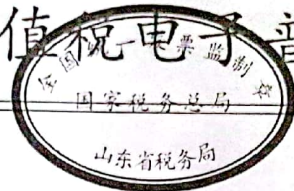

发票代码:037002100111

发票号码:98222214

开票日期:2022年05月26日

校验码:74373 25229 39436 29439

机器编号:661718043690

购 买 方	名称:河北光华荣昌汽车部件有限公司 纳税人识别号:91130983077498644J 地址、电话:黄骅市开发区 0317-5965599 开户行及账号:河北黄骅农村商业银行股份有限公司营业部 276260122000069725				密 码 区	+-</0900/8738057-95<7234-4< >72186-+2+69/>9/+299->6442/ *96>1>480*25297<80/0>956>+7 5+4695014+-/3-6949-*+</>2>2		
	货物或应税劳务、服务名称	规格型号	单位	数量		单价	金额	税率
	*汽油*92号车用汽油(VI)	92号	升	48.44290657	7.67253714	371.68	13%	48.32
	合 计					¥371.68		¥48.32
价税合计(大写)		肆佰贰拾圆整			(小写)¥420.00			
销 售 方	名称:中国石化销售股份有限公司山东济南石油分公司 纳税人识别号:913701007242864462 地址、电话:山东省济南市槐荫区经十路经七路交叉口西南侧85856527 开户行及账号:建行济南自贸试验区分行 37001618801050147951				备 注	913701007242864462		
						发票专用章		

收款人:周玉芝

复核:赵玉涵

开票人:周玉芝

销售方:(章)



发票专用章



扫描全能王 创建

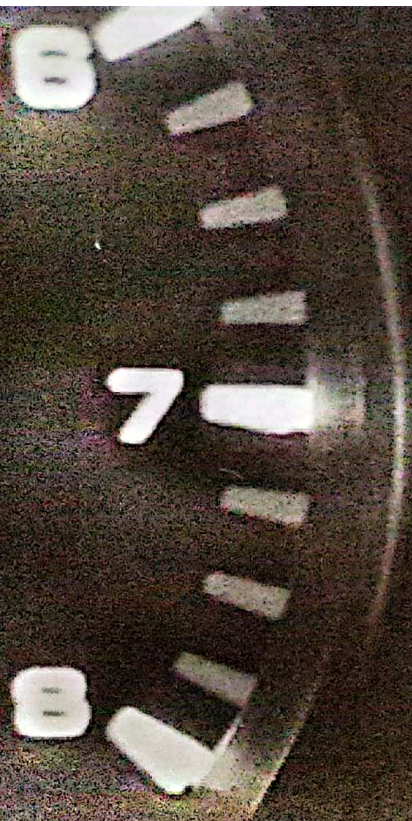

0

km/h

TRIP A 753.6 km
ODO 21365 km

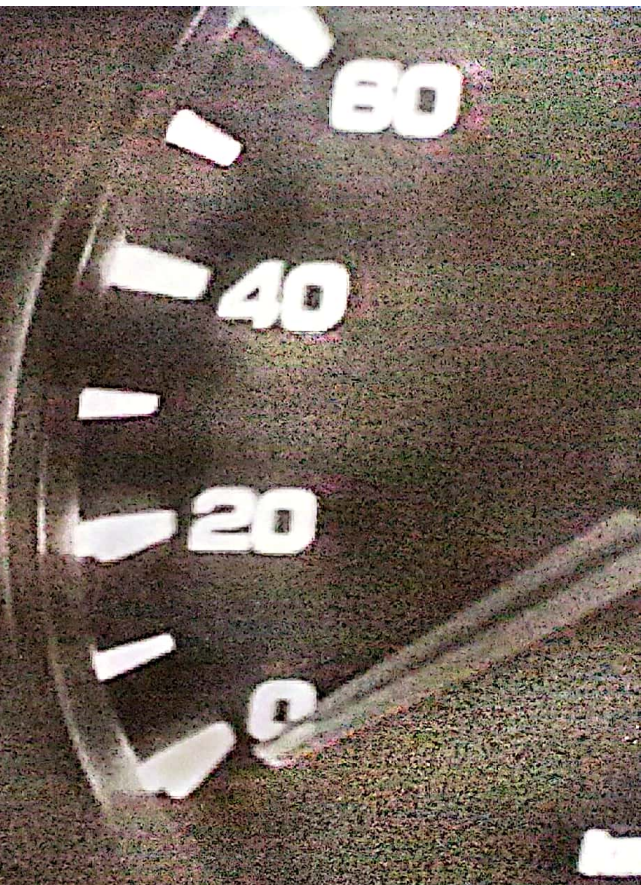

当前时速

0

km/h

TRIP A 794.4 km

ODO 22405 km



C

