

R066826 检票:2
德州东站 Dezhoudong G124 北京南站 Beijingnan
2022年08月06日 15:19开 04车02D号
¥156.0元 二等座
仅供报销使用
1311271975****3411 梁东雷
买票请到12306 发货请到95306
中国铁路祝您旅途愉快

Q020169 检票:2
沧州西站 Cangzhouxi G1075 济南西站 Jinanxi
2022年07月11日 16:45开 06车10F号
¥90.0元 二等座
仅供报销使用
1311271975****3411 梁东雷
买票请到12306 发货请到95306
中国铁路祝您旅途愉快

R066827
景州站 Jingzhou D1003 德州东站 Dezhoudong
2022年08月06日 13:39开 04车05B号
¥17.0元 二等座
仅供报销使用
1311271975****3411 梁东雷
买票请到12306 发货请到95306
中国铁路祝您旅途愉快

F037451
景州站 Jingzhou D1663 德州东站 Dezhoudong
2022年07月07日 13:39开 06车07A号
¥17.0元 二等座
仅供报销使用
1311271975****3411 梁东雷
买票请到12306 发货请到95306
中国铁路祝您旅途愉快

N024036
济南西站 Jinanxi D1636 景州站 Jingzhou
2022年08月01日 10:37开 04车16C号
¥51.0元 二等座
仅供报销使用
1311271975****3411 梁东雷
买票请到12306 发货请到95306
中国铁路祝您旅途愉快

T045131 检票:二楼A1
济南站 Jinan D6031 即墨北站 Jimobei
2022年07月12日 15:46开 05车01A号
¥114.5元 二等座
仅供报销使用
1311271975****3411 梁东雷
买票请到12306 发货请到95306
中国铁路祝您旅途愉快

F037452 检票:2
德州东站 Dezhoudong G124 北京南站 Beijingnan
2022年07月07日 15:19开 07车05D号
¥156.0元 二等座
仅供报销使用
1311271975****3411 梁东雷
买票请到12306 发货请到95306
中国铁路祝您旅途愉快

山东城市公共交通专用发票
国家税务总局 山东省税务局
发票代码 137012180071
发票号码 04403280
913701001631425643
元整
发票专用章
山东城市公共交通有限公司 (2021) 399号



发票代码 137011794392
发票号码 00001555

密码: [Redacted]

年月日时分开车
次号

旅客报销	车站报解
90.50	90.50
91.00	91.00
91.50	91.50
92.00	92.00
92.50	92.50
93.00	93.00
93.50	93.50
94.00	94.00
94.50	94.50
95.00	95.00
95.50	95.50
96.00	96.00
96.50	96.50
97.00	97.00
97.50	97.50
98.00	98.00
98.50	98.50
99.00	99.00
99.50	99.50
100.00	99.50

超过一千元不得作为批加
青岛青税印刷科技有限公司印制



发票代码 137022168052
发票号码 48505944
运管部门 12345
监督电话

手开无效

0000328
0012345
BT-3190
0000000
2022-07-12
9:56-20:14
3.60
12.5km
0000000

单位: 0000328
电话: 0012345
车号: BT-3190
日期: 2022-07-12
上/下: 9:56-20:14
价: 3.60
单程: 12.5km
里程: 0000000
金额: 0000000
状态: 0000000
凭证: 0000000

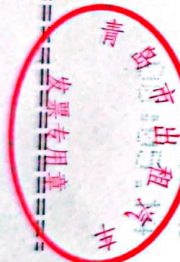

发票代码: 113001834010
发票号码: 73481979
识别号: JG7V2L86VB5U

(手写无效)

0000000
0000000
J7LW85
0000000
2022年07月18日
14:53
16:11
56.63元
00:14.24
115.80元

出租汽车: 0000000
电话: 0000000
车号: J7LW85
日期: 2022年07月18日
上/下: 14:53-16:11
价: 56.63元
单程: 00:14.24
里程: 115.80元
金额: 115.80元
状态: 0000000
凭证: 0000000

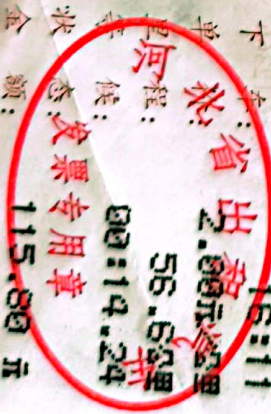

票号: 0000000
日期: 2022年07月18日
金额: 115.80元



机器编号: 499098948128

北京增值税电子普通发票

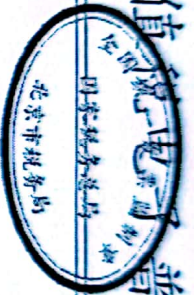

发票代码: 011002000811

发票号码: 61381346

开票日期: 2022年07月08日

校验码: 01577 07982 83272 03772

购买方名称: 北京光华荣昌汽车部件有限公司
 纳税人识别号: 91110114801184540U
 地址、电话: 北京市昌平区科技园区中兴路10号B213室010-89774857
 开户行及账号: 工行北京南口支行0200011619200038050

货物或应税劳务、服务名称	规格型号	单位	数量	单价	金额	税率	税额
*预付卡销售*交通卡充值	无	无	1	50	50.00	不征税	***
合计					¥50.00		***

价税合计(大写) 伍拾圆整

(小写)¥50.00

销售方名称: 北京市政交通一卡通有限公司
 纳税人识别号: 91110000801145381H
 地址、电话: 北京市海淀区知春路63号中国卫星通信大厦B座15-19层010-88087755
 开户行及账号: 中信银行北京北苑支行7116310182600002259

交易日期: 2022年07月07日

收款人: 刘杰

复核: 王丽妍

开票人: 吴艳

销售方



河北省医疗票据 (电子)



票据代码:13061022
 交款人统一社会信用代码:
 北京光华乐器汽车部件有限公司

票据号码:0097123066
 校验码:195537
 开票日期:20220707



项目名称	数量/单位	金额 (元)	备注	项目名称	数量/单位	金额 (元)	备注
化验费	1.00	16.00					
新型冠状病毒核酸检测 (单采)	1.00/次	16.0000					

金额合计 (大写) 壹拾陆元整

(小写)16.00

业务流水号:202207070026
 医保类型:中區區院
 个人自付:0.00

门诊号:
 医保类型:自费
 其他支付:0.00
 个人自费:0.00

医保编号:
 个人账户支付:0.00

就诊日期:2022-07-07
 注册:
 个人现金支付:16.00



收款单位 (章): 景县中医医院

复核人: 孟芳

收款人: 司燕洪





滴滴企业版让出行报销更简单

- 省时
- 省力
- 省钱
- 更省心



扫码进官方福利群



扫码领出行券

滴滴出行——行程单

DIDI TRAVEL - TRIP TABLE

姓名：

工号：

部门：

申请日期:2022-07-26

行程起止日期:2022-07-11 至 2022-07-11

行程人手机号:18601235508

共1笔行程，合计 43.24元

序号	车型	上车时间	城市	起点	终点	里程 [公里]	金额 [元]	备注
1	滴滴快车	07-11 18:02 周一	济南市	日照路 澳防区苏鑫缘便利店西南侧	二环南路 兴苑家属	12.49	43.24	



机器编号: 499098594745

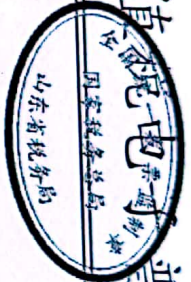

山东增值税电子普通发票

发票代码: 037002100211
 发票号码: 60370060
 开票日期: 2022年07月26日
 校验码: 00328 87995 55408 80071

购买方 名称: 北京光华莱昌汽车部件有限公司
 纳税人识别号: 91110114801184540U
 地址、电话:
 开户行及账号:

货物或应税劳务、服务名称	规格型号	单位	数量	单价	金额	税率	税额
*运输服务*客运服务费		次	1	43.24	43.24	免税	***
合计					¥43.24		***
价税合计(大写)						肆拾叁圆贰角肆分	
价税合计(小写)						¥43.24	

销售方 名称: 济南滴滴出行科技有限公司
 纳税人识别号: 91370100MA3QLRXH3C
 地址、电话: 中国(山东)自由贸易试验区济南片区经十路7000号汉峪金谷A4-4号楼301-27400-000-099
 开户行及账号: 招商银行股份有限公司济南和平路支行531906864510606

收款人: 杜洪亮 复核: 赵笑林 开票人: 于秋红 销售方

