

M096767

北京西站

Beijingxi

G429

宝鸡南站

Baoji'nan

2022年08月07日 12:50开

02车06B号

¥567.0元

惠

二等座

仅供报销使用

1101081968****1848 宫煜

买票请到12306 发货请到95306

中国铁路祝您旅途愉快



21152301570808M096767 JM

51094611

宝鸡南站

Baoji'nan

G672

北京西站

Beijingxi

2022年08月09日 08:07开

14车08F号

¥599.0元

惠

二等座

仅供报销使用

1101081968****1848 宫煜

买票请到12306 发货请到95306

中国铁路祝您旅途愉快



39020300220809T094611 JM

5T094608

北京西站

Beijingxi

G429

宝鸡南站

Baoji'nan

2022年08月07日 12:50开

02车06C号

¥567.0元

惠

二等座

仅供报销使用

2302041978****072X 张艳菊

买票请到12306 发货请到95306

中国铁路祝您旅途愉快



39020300220809T094608 JM

5T094607

宝鸡南站

Baoji'nan

G672

北京西站

Beijingxi

2022年08月09日 08:07开

14车09F号

¥599.0元

惠

二等座

仅供报销使用

2302041978****072X 张艳菊

买票请到12306 发货请到95306

中国铁路祝您旅途愉快



39020300220809T094607 JM



发票联
INVOICE



发票代码:

161002118101

发票号码: 18481013

监督电话:

Supervisor Tel

经营单位编号 0000008

Management No.

电话:

Tel

发票专用章

证号:

0000000

Certificate No.

车号: 陕

C1T770

Taxi No.

日期: 2022-03-07

Date

上车:

19:48

Get on

下车:

20:08

Get off

单价:

2.55

Unit Price

里程:

9.71km

Mileage

等候:

0:02.16

Wait

金额:

21.50元

Sum

机打发票 手写无效

咸阳皇隆票据印务有限公司2021年10月印1200000卷 (120000000份×1) # 15500001-27500000

北京市出租汽车专用发票
BEIJING TAXI SPECIAL INVOICE

北京发票联
INVOICE

111001981004
32646683

单位 0152
Company

电话 60731235
Tel

车号 B-01120
Taxi No.

证号 240688
Certificate No.

日期 2022-08-04
Date

时间 07:41-08:09
Time

单价 3.45
Price per km

里程 19.3
Distance

等候 00:04:16
Waiting time

状态 1
State

金额 ¥58.40
Fare

燃油附加费 ¥1.00
Fuel oil surcharge

预约叫车服务费 ¥0.00
Call service surcharge

实收金额 ¥59.00
Total

卡号
Card No.

卡原额
Previous Card Balance

卡余额
Card Balance

密码
Password

存S
T
U
根B

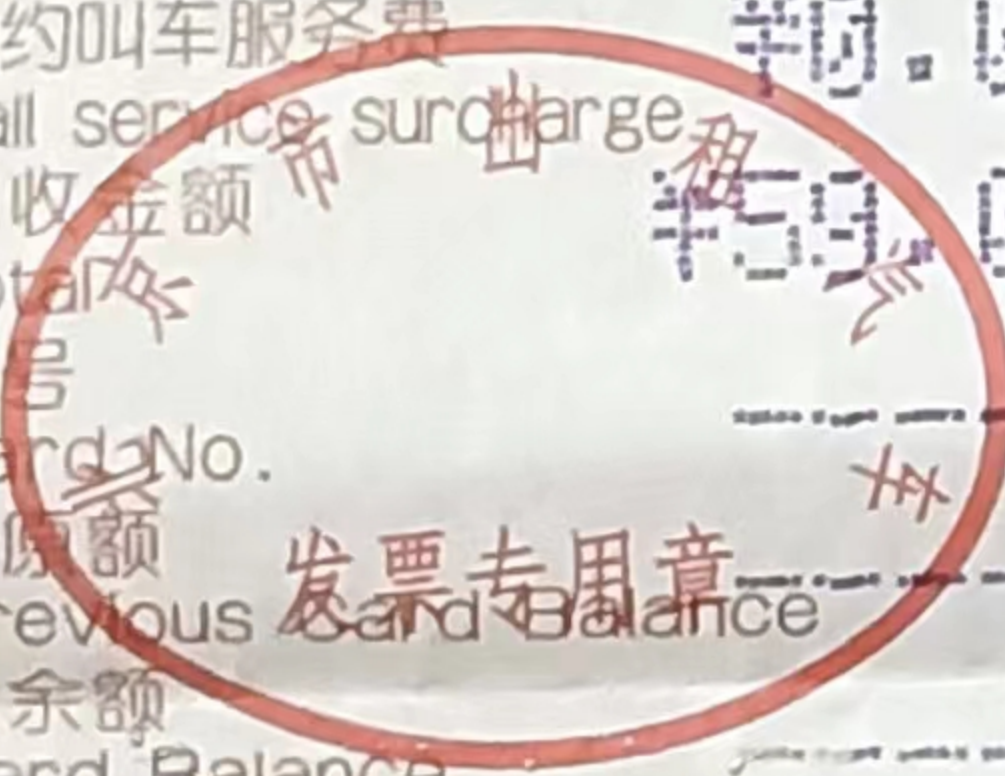



友票联
INVOICE



发票代码:

161002118101

发票号码: 21708157

监督电话:

Supervisor Tel

经营单位编号:

Management No.

电话:

Tel

证号:

Certificate No.

车号: 陕

Taxi No.

日期:

Date

上车:

Get on

下车:

Get off

单价:

Unit Price

里程:

Mileage

等候:

Wait

金额:

Sum

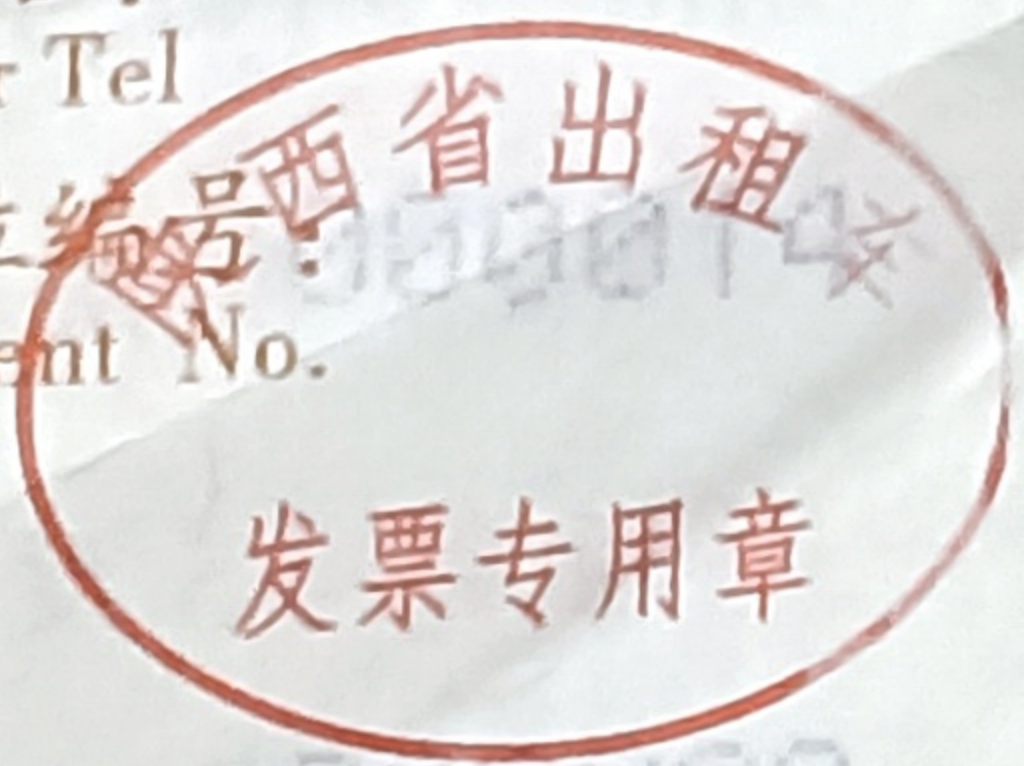

机打发票
手写无效

咸阳昱隆票据印务有限公司2021年10月印120000卷 (120000000份×1) #
15500001-27500000



山东增值税电子普通发票



发票代码: 037002100211

发票号码: 55678062

开票日期: 2022年08月03日

校验码: 70105 93596 29105 24063

机器编号: 661905767298

购买方	名称: 西安光华荣昌汽车部件有限公司	密码区	24++34*>609**+43/*8+*105385			
	纳税人识别号: 91610132MA6U02NH6X		0<0597+/1/65*61>5<8<71<<50+			
	地址、电话:		*8-75-0*71<89191*6/5<<*/21			
	开户行及账号:		03994*251<*-3+</*11-0+<8<*6			

货物或应税劳务、服务名称	规格型号	单位	数量	单价	金额	税率	税额
*运输服务*客运服务费	无	次	1	16.92	16.92	免税	***
合计					¥16.92		***

价税合计(大写)

壹拾陆圆玖角贰分

(小写) ¥ 16.92

销售方	名称: 山东及时雨汽车科技有限公司	备注	
	纳税人识别号: 91370303MA3HJKH04J		
	地址、电话: 山东省淄博市高新区柳泉路139号齐鲁电商谷B栋201室0533-2118116		
	开户行及账号: 齐商银行股份有限公司高新区支行801101301421025000		

收款人: 何琪

复核: 王天姿

开票人: 张栋

销售方:(章)