

		自带车出差申请单			
申请部门:	销售部	申请人员:	赵连风	联系电话:	18611294433
申请时间:	2022年11月30日				
是否申请公车	<input type="checkbox"/> 是 <input checked="" type="checkbox"/> 否	公车状态:		私车	是否申请带物品: <input type="checkbox"/> 是 <input checked="" type="checkbox"/> 否
私车信息:	车型	长安	排量:	1.6L 1.8L <input checked="" type="checkbox"/> 其他	
部门负责人(签字): 			分管副总(签字):		
出差日期	起-始 地点	起始里程	终止里程	核定里程	核定金额(元)
11月01日 - 11月30日	欧曼二厂-密云配件公司 KD工厂 (共计14趟)	101242	102120	874	699.2
核定人员: 			综合管理部(签字):  2023.01.4		

说明: 1、申请人员需填写: 申请部门、申请人员、联系电话、申请时间、是否申请携带物品、私车类型、排量、申请事由, 由部门负责人签字后, 找分管副总审批。

2、出差期间, 自带车申请人需将出差日期、起-始 地点、起始里程、终止里程填制完成。出差期间如遇变更或增加地点的, 需单独注明变更地点及起始里程。

3、综合管理部负责核定: 是否申请公车、公车状态、核定里程、核定金额。

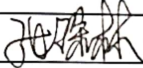

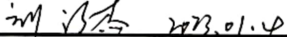
领导车辆使用记录表

部门: 销售 11月份

车辆牌照号: 鲁NA2X81

车辆所有人: 赵连风

序号	驾驶人	出厂时间	入厂时间	起	讫	行驶里程 (公里)	地点	办理事项	性质		总经理确认
									公	私	
1		11月1日07时46分	11月1日18时35分	101242	101299	57	怀柔办事处至密云配件公司	戴姆勒配件公司卸货入库	✓		
2		11月4日07时50分	11月4日18时10分	101299	101354	55	怀柔办事处至密云配件公司	戴姆勒配件公司卸货入库	✓		
3		11月8日07时50分	11月8日17时40分	101354	101412	58	怀柔办事处至密云配件公司	戴姆勒配件公司卸货入库	✓		
4		11月10日07时50分	11月10日17时40分	101412	101471	59	怀柔办事处至密云KD工厂	戴姆勒KD出口件卸货入库	✓		
5		11月11日07时30分	11月11日17时40分	101471	101537	66	怀柔办事处至密云KD工厂	戴姆勒配件公司卸货入库	✓		
6		11月13日07时40分	11月13日18时20分	101537	101593	56	怀柔办事处至密云KD工厂	戴姆勒配件公司卸货入库	✓		
7		11月14日07时50分	11月14日17时50分	101593	101650	57	怀柔办事处至密云KD工厂	戴姆勒配件公司卸货入库	✓		
8		11月15日07时50分	11月15日17时50分	101650	101715	65	怀柔办事处至试制至周转库至试制	戴姆勒试制卸货入库	✓		
9		11月17日07时30分	11月17日17时50分	101715	101775	60	怀柔办事处至密云KD工厂	戴姆勒KD出口件卸货入库	✓		
10		11月19日07时30分	11月19日17时50分	101775	101841	62	怀柔办事处至密云KD工厂	戴姆勒KD出口件卸货入库	✓		
11		11月20日07时30分	11月20日17时50分	101841	101893	52	怀柔办事处至密云配件公司	戴姆勒配件公司卸货入库	✓		
12		11月21日07时30分	11月21日17时50分	101893	101961	68	怀柔办事处至密云旧件库	戴姆勒旧件库清点旧件	✓		
13		11月25日07时30分	11月25日17时50分	101961	102039	78	怀柔办事处至密云KD工厂至周转库至KD工厂	戴姆勒KD出口件卸货入库	✓		
14		11月27日07时30分	11月27日17时50分	102039	102120	81	怀柔办事处至密云KD工厂至周转库至KD工厂	戴姆勒KD出口件卸货入库	✓		
15											
16											
合计						874					

备注: 1、此车辆使用记录表当月发生的公事需及时由总经理签字确认, (原则至少一周签批一次)。
 2、上班期间请详细填写使用记录, 包括公事和私事, 私事仅需填写时间及公里数。
 3、放假或下班期间, 如未办理公事, 仅需记录出厂前后的相关的时间和公里数。





1

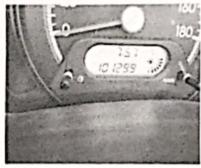

2



3



4



5



6



7



8



9

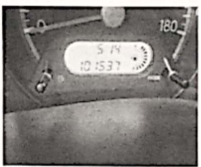

10



11

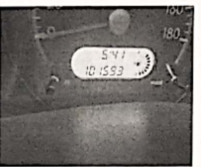

12



13



14



15



16

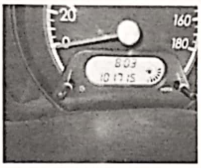

17



18



19



20

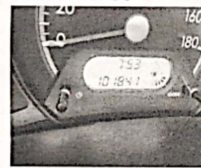

21



22



23



24



25



26



27

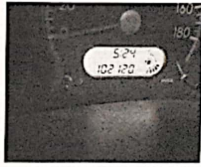

28