

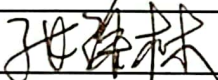

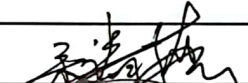

自带车出差申请单

申请部门:	销售部	申请人员:	赵连风	联系电话:	18611294433	申请时间:	2022年 12月 31日
是否申请公车	<input type="checkbox"/> 是 <input checked="" type="checkbox"/> 否	公车状态:		私车		是否申请带物品:	<input type="checkbox"/> 是 <input checked="" type="checkbox"/> 否
私车信息:	车型	长安	排量:	1.6L 1.8L <input checked="" type="checkbox"/> 其他			
部门负责人 (签字): 				分管副总 (签字):			
出差日期	起-始 地点	起始里程	终止里程	核定里程	核定金额 (元)		
12月 01日 - 12月 31日	欧曼二厂-密云配件公司 KD工厂 H6库房 (共计13趟)	102120	102963	843	674.4		
核定人员: 				综合管理部 (签字): 			

说明: 1、申请人员需填写: 申请部门、申请人员、联系电话、申请时间、是否申请携带物品、私车类型、排量、申请事由, 由部门负责人签字后, 找分管副总审批。

2、出差期间, 自带车申请人需将出差日期、起-始 地点、起始里程、终止里程填制完成。出差期间如遇变更或增加地点的, 需单独注明变更地点及起始里程。

3、综合管理部负责核定: 是否申请公车、公车状态、核定里程、核定金额。



领导车辆使用记录表

部门：销售 12月份

车辆牌照号：鲁NA2X81

车辆所有人：赵连风

序号	驾驶人	出厂时间	入厂时间	起	讫	行驶里程 (公里)	地点	办理事项	性质		总经理确认
									公	私	
1		12月2日07时46分	12月2日18时35分	102120	102185	65	怀柔办事处至密云旧件库	戴姆勒旧件库清退旧件	✓		
2		12月5日07时50分	12月5日18时10分	102185	102252	67	怀柔办事处至密云KD工厂	戴姆勒KD出口件卸货入库	✓		
3		12月6日07时50分	12月6日17时40分	102252	102323	71	怀柔办事处至密云KD工厂	戴姆勒KD出口件卸货入库	✓		
4		12月7日07时50分	12月7日17时40分	102323	102380	57	怀柔办事处至H6顺义库房	H6库房维修座椅	✓		
5		12月8日07时30分	12月8日17时40分	102380	102432	52	怀柔办事处至密云配件公司	戴姆勒配件公司卸货入库	✓		
6		12月9日07时40分	12月9日18时20分	102432	102491	59	怀柔办事处至密云KD工厂	戴姆勒配件公司卸货入库	✓		
7		12月13日07时50分	12月13日17时50分	102491	102547	56	怀柔办事处至密云KD工厂	戴姆勒配件公司卸货入库	✓		
8		12月15日07时50分	12月15日17时50分	102547	102615	68	怀柔办事处至H6顺义库房	H6库房维修座椅	✓		
9		12月16日07时30分	12月16日17时50分	102615	102686	71	怀柔办事处至密云KD工厂	戴姆勒KD出口件卸货入库	✓		
10		12月19日07时30分	12月19日17时50分	102686	102769	83	怀柔办事处至密云KD工厂	戴姆勒KD出口件卸货入库	✓		
11		12月20日07时30分	12月20日17时50分	102769	102835	66	怀柔办事处至H6顺义库房	H6库房维修座椅	✓		
12		12月24日07时30分	12月24日17时50分	102835	102900	65	怀柔办事处至密云配件公司	戴姆勒配件公司卸货入库	✓		
13		12月25日07时30分	12月25日17时50分	102900	102963	63	怀柔办事处至密云KD工厂	戴姆勒KD出口件卸货入库	✓		
14											
15											
16											
合计						843					

备注：1、此车辆使用记录表当月发生的公事需及时由总经理签字确认，（原则至少一周签批一次）。
 2、上班期间请详细填写使用记录，包括公事和私事，私事仅需填写时间及公里数。
 3、放假或下班期间，如未办理公事，仅需记录出厂前后的相关的时间和公里数。





1



2

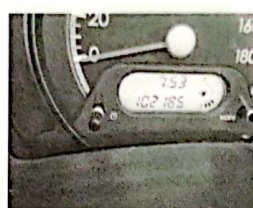

3



4



5

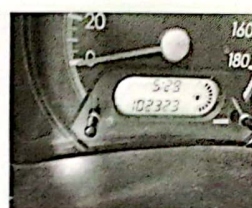

6



7



8



9



10



11



12

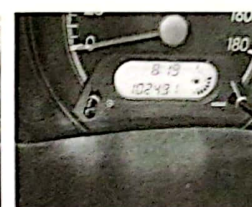

13



14



15



16

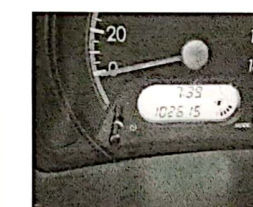

17



18



19

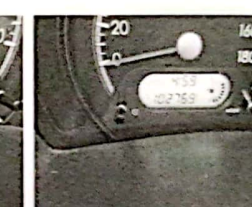

20

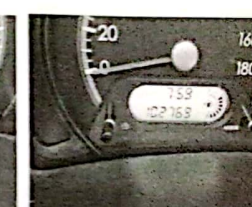

21



22



23



24



25



26

