



工作联系函

申请

通知

通报

报告

主题：欧马可围板箱定点申请

尊敬的各位领导：

您好！

接收欧马可座椅周转围板箱采购申请，明确围板箱尺寸及技术要求后联系供应商报价。经与供应商多次沟通，最终价格如下：

| 产品名称 | 尺寸 | 采购数量(套) | 具体要求 | 供应商报价 | | | | | |
|--------------|-----------------|---------|---|-----------|-------------|-----------|-----------------|-----------|--------------------|
| | | | | 天津优普达特 | | 河北莫特美 | | 天津博容 | |
| | | | | 未税价格 | 结算方式 | 未税价格 | 结算方式 | 未税价格 | 结算方式 |
| 欧马可座椅围板箱 | 1470*1150*600mm | 100 | 1.A4看板袋，位于左上角； 2.PP围板，3kg/平米(壁厚10mm)； 3.4个手持带； 4.印刷字体高度70-80mm，内容：M4中改001-100号，印刷右上角； 5.底托上贴黑毛毡，260克重的； | 610 | 确认收货后次月月末付款 | 677 | 预付30%，确认收货后付70% | 778.76 | 预付30%，确认收货后60天付70% |
| 未税总金额 | | | | 61000 | | 67700 | | 77876 | |
| 含税总金额(税率13%) | | | | 68930 | | 76501 | | 87998.88 | |
| 质保年限 | | | | 质保3年，以旧换新 | | 质保1年，以旧换新 | | 质保1年，以旧换新 | |

以上综合评定建议选择在天津优普达特采购 100 套围板箱。请领导批示！

编制：程丽宇

审核：

日期：2023年3月11日

部门批准：

总经理批示：

财务总监：

公明坤 2023.3.11

刘东

工厂厂长：

陈伟 2023.3.11



报 价 单

TO: 北京光华荣昌汽车零部件有限公司
 ATTN: 程丽宇
 TEL:

No. UPQ-030-20230308 GHRC
 FROM: 天津优普达特科技有限公司
 ATTN: 杨威
 TEL: 18622561912



E-mail:

E-mail:

yangwei@your-product.cn

| No. | 品 名 | 尺寸 | 数量 | 未税单价 | 未税总价 | 备注 |
|-----|------|--------------------|-----|--------|-----------|---------------|
| 2 | 围板箱矮 | 1470*1140*600(围板高) | 100 | 610.00 | 61,000.00 | 含看板袋, 手持带, 印刷 |
| | | | | | | |
| | | | | | | |
| | | | | | | |
| | | | | | | |
| | | | | | | |
| | | | | | | |

- 说明: 1. 本报价金额含到河北光华荣昌的运费, 不含13%增值税。
 2. 报价有效期为30天。
 3. 交期: 收到正式订单日起15天。
 4. 货款支付: 确认收货后的次月月末前付款。

Tianjin U--Product Technology Co., Ltd.
 日付: 2023.3.08



作成: 杨威



承認: 余连成

就需要590，这不正在确认着。

程经理，这是重新算的价格您看一下，天地盖360元 围板345元 毛毡40元 4个提手20元

·)) 18"

4个提手共20元/

麻烦你做个报价单给我吧 这次的价格够高的

·)) 10"

他四个提手，不光是这个，买一个提手是这件，再加上人工，就是安装，这个价格是40块钱。

·)) 3"

行，让他们出个半月单。



工作联系函



Of202302280011

基本信息

| | | | |
|-------|--|--------------------|---------|
| 申请人: | 董帅 | 岗位: | |
| 日期: | 2023/02/28 15:17:01 | 申请人部门: | 工艺开发管理部 |
| 邮箱: | dongshuai@bjghrc.com | 联系电话: | |
| 标题: | 欧马可/奥铃项目座椅总成河北至诸城周转围板箱采购申请 (共计100个围板箱-借用B40围板箱形式) | | |
| 编码: | GZLXH-20230228-124 | 申请人: | 董帅 |
| 组织架构: | 工程研究院 | 部门: | 工艺开发管理部 |
| 职位: | 总装工艺工程师 | 申请类型: | 申请 |
| 内容说明: | 背景: 欧马可/奥铃项目主副驾座椅总成周转包装围板箱借用B40项目, 由于3月份B40产量1500台份, 欧马可/奥铃项目预计3600台份, 原B40围板箱200个, 不能完成欧马可周转需求, 详细如下: 1.根据年产输入5万/年产量测算专用于欧马可项目所需240个围板箱(4套/2箱), 考虑后续B40项目产量波动, 故预先采购部分, 完成3月份周转需求; 2.根据产量测算3月份, B40项目共计200个围板箱, 可用于欧马可项目的箱子为50个, 共计100套座椅; 3.根据周转需求, 现场100套座椅预留, 路上100套座椅, 库房存放100套座椅方式, 共需要300套座椅量围板箱, 共计150个围板箱, 故在现有基础上需新增100个围板箱; 以上, 请知悉 | | |
| | 审批人: | 冯敬乾, 吴孝伟, 葛雁宇, 崔秀峰 | |

审批记录

| 序号 | 审批人 | 步骤 | 审批意见 | 审批结果 | 审批时间 |
|----|-----|-----|------|------|---------------------|
| 1 | 董帅 | 发起 | | 新建申请 | 2023/02/28 15:19:58 |
| 2 | 冯敬乾 | 审批一 | | 同意 | 2023/02/28 15:42:24 |
| 3 | 吴孝伟 | 审批二 | | 同意 | 2023/02/28 15:46:51 |
| 4 | 葛雁宇 | 审批三 | | 同意 | 2023/03/01 11:01:22 |
| 5 | 崔秀峰 | 审批四 | | 同意 | 2023/03/01 15:29:09 |



福田欧马可-成品包装方案及物流成本分析

| | | |
|----|----|-----|
| 编制 | 审核 | 批准 |
| 董帅 | | 冯敬乾 |

公司 Company 北京光华荣昌汽车部件有限公司

版本号 Version A1

更新日期 Date 2023-02

按照测试报告及公司的需求,可以满足。同意

冯敬乾
2023

一、成品包装



北京光华荣昌汽车部件有限公司
BEIJING GOLDRARE Automobile parts Co.,LTD.

2.运输包装方案

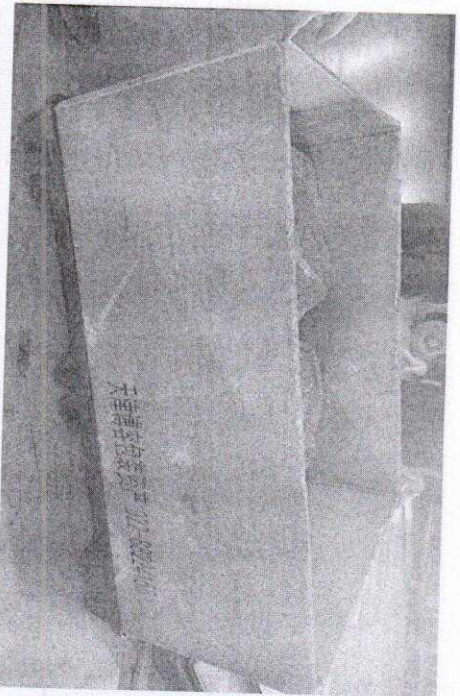

副驾驶-B40围板箱-四分/六分
四分方式:

底部四大座+四副背+四小背
六分方式:

底座五大座+五副背+五小背

围板箱标识内容包括:

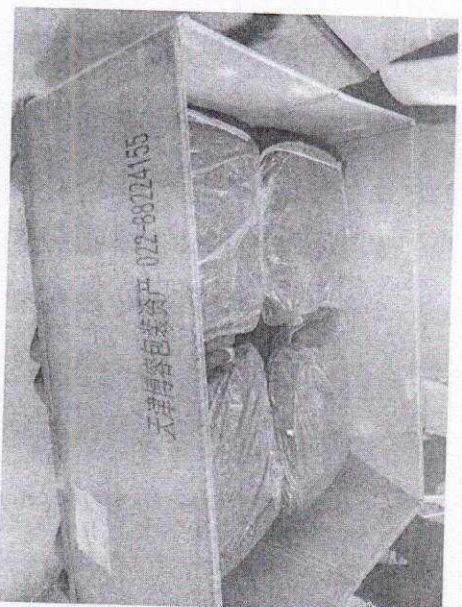

主驾驶-B40围板箱-四分
方式: 四主驾

例:
名称: 欧马可减震座椅总成
件号: L168100000114 (体现顾客件号)
数量: 4套

一、成品包装



北京光华宗昌汽车部件有限公司
BEIJING GOLDRARE Automobile parts Co., LTD.

3.上线包装 (中转库至主驾主机厂)

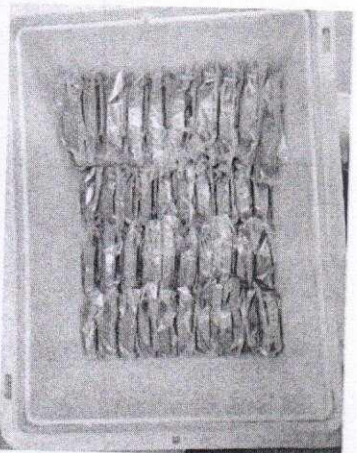
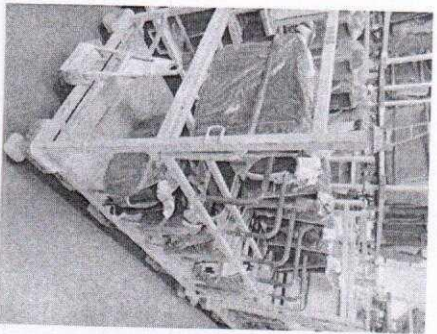
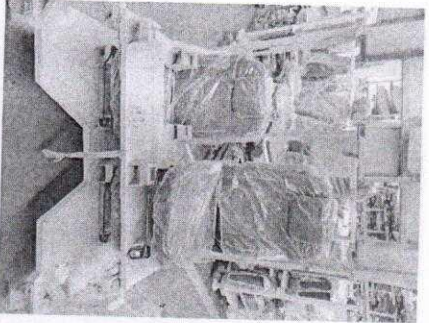

| 序号 | 零件名称 | 包装 | 包装数量 | 尺寸 | 材质 | 描述 |
|----|-------|-----|------|----------------|------|-------|
| 1 | 主驾座椅 | 料架 | 6 | 2000*1500*2000 | 钢制焊接 | 带牵引脚轮 |
| 2 | 副驾座椅 | 料架 | 8 | 2000*1500*2000 | 钢制焊接 | 带牵引脚轮 |
| 3 | 随车塑料件 | 塑料筐 | 150 | 400*300*280 | | |

二、物流成本分析



北京光华宗昌汽车部件有限公司
BEIJING GOLD RARE Automobile parts Co.,LTD.

1.货车装载数量

| 包装 | 尺寸 | 座椅 | 包装数量 | 13.5米货车装载数量 | 备注 |
|----------|-------------------|-----|------|--------------------|---------------------|
| 围板箱 1 | 1470*1150 *590 | 主驾座 | 4 | 每车54箱，可装216 把主驾 | 13.5货车，每批次可发货108套座椅 |
| 围板箱 1 | 1470*1150 *590 | 副驾座 | 4 | 每车54箱，可装216 套副驾 | |

2.包装箱-成本分析

2.1 日产能: 160量份

| 包装 | 规格 | 单价 | 投入数量 | 总价 | 单件包装费 | 备注 |
|------|-------------------|-------|------|--------|--------|----------|
| 围板箱1 | 1470*1150 *590 | 558.5 | 240 | 134040 | 2.6808 | 按照5万量份分摊 |

备注：每车发货54箱，中转库存放108量份的库存（1个批次），路上2个批次，河北工厂存放1个批次，共计需要240个包装箱。



Microsoft Edge
PDF Document

二、物流成本分析



北京光华荣昌汽车部件有限公司
BEIJING GOLDRARE Automobile parts Co., LTD.

3.投入分析

| 包装 | 外径 | 内尺寸 | 围板高度 | 备注 | 现有包装箱 |
|----------|-----------|-----------|------|--------------|-------|
| 围板箱 1 | 1470*1150 | 1375*1050 | 590 | B40L中改四分座椅使用 | 100个 |
| 围板箱 2 | 1470*1150 | 1375*1050 | 850 | B40L中改六分座椅使用 | 100个 |

备注:

- 1、根据B40L后排3月份的订单为1500量份（后续订单没有提供），需要占用75个六分围板箱和75个四分围板箱，所以富余50个箱子，可装100套欧马可座椅
- 2、欧马可3月份订单为3610套，预估日产能100套，需要购买100个包装箱用于周转，需要投入的费用为55850元。

二、物流成本分析



北京光华荣昌汽车部件有限公司
BEIJING GOLDRARE Automobile parts Co.,LTD.

◆ 运费 (长途)

13.5m半挂, 整车3000元运费

| 座椅 | 装载数 | 单价 | 单件运费 |
|------|---------|------|-------|
| 主驾座椅 | 216/54箱 | 3000 | 13.89 |
| 副驾座椅 | 216/54箱 | 3000 | 13.89 |

—— 诚信赢得天下 科技成就未来 ——

表单编号: GR-61-00-106(A/0)

 光华荣昌

纸张: A4 (210×297)

三、围板箱技术方案



北京光华荣昌汽车部件有限公司
BEIJING GOLDRARE Automobile parts Co.,LTD.

◆ 围板箱整体结构如下：

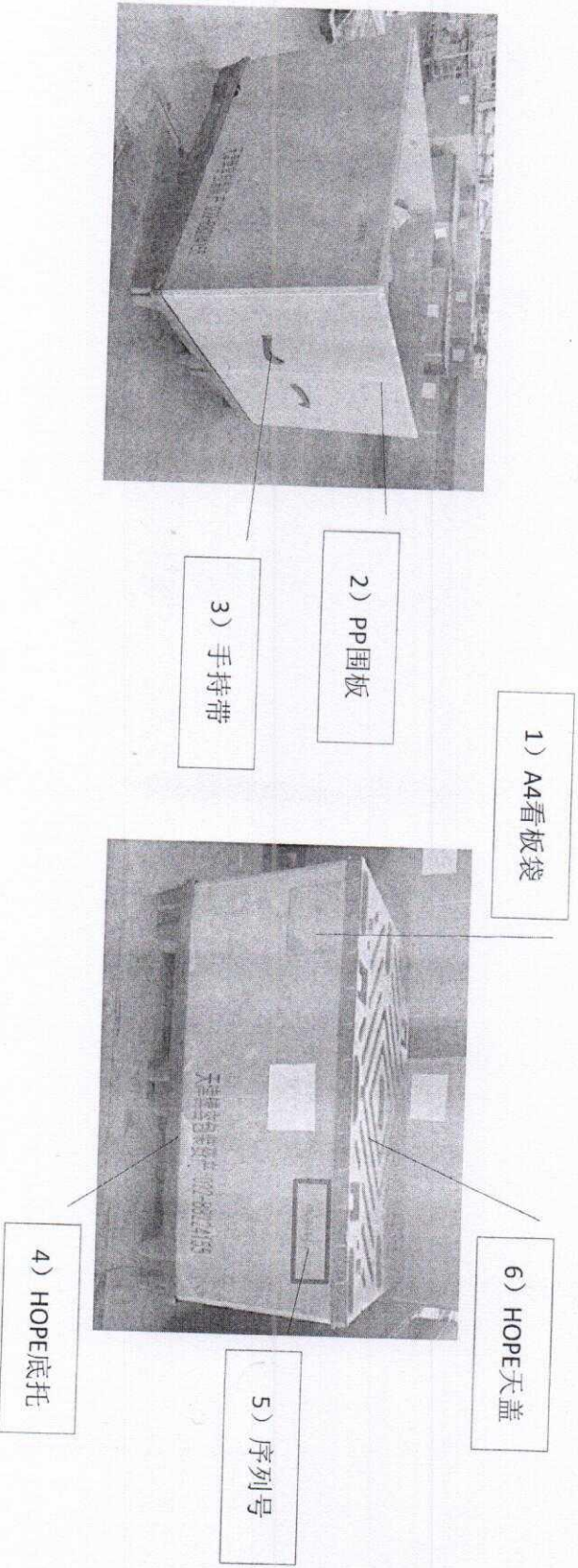

—— 诚信赢得天下 科技成就未来 ——

表单编号：GR-61-00-106(A/0)



纸张：A4 (210×297)

三、围板箱技术方案



北京光华荣昌汽车部件有限公司
BEIJING GOLDRARE Automobile parts Co.,LTD.

◆ 围板箱技术要求如下:

- 1) A4看板袋-可放入发货明细, A4格式明细表格, 位置为围板箱正面左上角如图所示;
- 2) PP围板: 外围尺寸1470*1150*590mm, 材质PP板, 3kg/平米 (壁厚10mm) ;
- 3) 手持带: 方便操作人员搬运 (编织袋) ;
- 4) HOPE底托: 底托设计为进叉脚部结构, 适合各种叉车;
- 5) 序列号: 印刷序列号字体高度70~80mm, 内容为“M4中改001~100号”, 印刷在A4看板侧右上角;
- 6) HOPE天盖: 围板箱运输过程存在堆叠分层, 设计上下围板箱放置定位孔;

上汽红岩成本分析



北京光华荣昌汽车部件有限公司
BEIJING GOLDRARE Automobile parts Co., LTD.

END

—— 诚信赢得天下 科技成就未来 ——

表单编号: GR-61-00-106(A/0)

 光华荣昌

纸张: A4 (210×297)