



自带车出差申请单

申请部门:	销售部	申请人员:	席智伟	联系电话:	13653417080	申请时间:	2023年3月7日
是否申请公车	<input type="checkbox"/> 是 <input checked="" type="checkbox"/> 否	车辆属性:	私家车		是否申请带物品:	<input type="checkbox"/> 是 <input checked="" type="checkbox"/> 否	
私车信息: 车型	海马	排量:	<input type="checkbox"/> 2.0L <input checked="" type="checkbox"/> 2.2L		其他:		
部门负责人 (签字):				分管副总 (签字):			
出差日期	起-始 地点	起始里程	终止里程	核定里程	核定金额 (元)		
2月 1日 - 2月 28日	济南	31381	33067	1686	1321		
月 日 - 月 日							
月 日 - 月 日							
月 日 - 月 日							
核定人员:			综合管理部 (签字):				

- 说明: 1、申请人员需填写: 申请部门、申请人员、联系电话、申请时间、是否申请携带物品、私车类型、排量、申请事由, 由部门负责人签字后, 找分管副总审批。
- 2、出差期间, 自带车申请人需将出差日期、起-始 地点、起始里程、终止里程填制完成。出差期间如遇变更或增加地点的, 需单独注明变更地点及起始里程。
- 3、综合管理部负责核定: 是否申请公车、公车状态、核定里程、核定金额。



车辆使用记录表

部门: 销售管理部			车辆牌照号: 晋LHX830			车辆所有人: 席智伟		2023年2月份			
日期	驾驶人	出厂时间	入厂时间	起	讫	行驶里程 (公里)	地点	办理事项	性质	总经理确认	
2	席智伟	2日07时55分	2日17时05分	31381	31408	27	办公室至外库至办公室至轻卡公司至办公室	外库统计排产, 库存核对, 更换条形码, 轻卡公司维修座椅	公		
4	席智伟	4日07时30分	4日17时23分	31408	31429	21	办公室至外库至轻卡公司至办公室	外库座椅到货入库, 轻卡公司维修座椅, 过呢更换通风加热座椅条形码	公		
6	席智伟	6日07时20分	6日17时50分	31429	31456	27	办公室至外库至办公室至轻卡公司至办公室	外库统计排产, 库存核对, 轻卡公司维修座椅, 更换通风加热开关	公		
7	席智伟	7日07时43分	7日18时51分	31456	31488	32	办公室至外库至办公室至外库至轻卡公司至办公室	外库座椅到货入库, 处理座椅退库, 轻卡公司维修通风加热座椅更换总成	公		
8	席智伟	8日06时20分	8日17时13分	31488	31614	126	办公室至莱芜中邮物流至章丘新联大至办公室	莱芜卸镜子, 新联大卸座椅	公		
10	席智伟	10日07时25分	10日17时35分	31614	31659	45	办公室至思锐物流至新联大外库至办公室至思锐物流至办公室	思锐物流卸镜子, 外库卸座椅, 交货单打印送思锐物流办理镜子入库	公		
12	席智伟	12日07时50分	12日17时12分	31659	31686	27	办公室至外库至办公室至轻卡公司至办公室	外库座椅到货, 轻卡维修座椅	公		
13	席智伟	13日07时50分	13日17时00分	31686	31698	12	办公室至外库至办公室	外库检查库存及库位情况, 统计排产	公		
14	席智伟	14日07时52分	14日17时22分	31698	31825	127	办公室至莱芜中邮物流至章丘新联大物流至办公室	外库统计排产, 查看库存, 莱芜送镜子, 办理入库	公		
15	席智伟	15日07时32分	15日17时11分	31825	31854	29	办公室至思锐物流至办公室至外库至办公室	思锐物流镜子到货入库, 外库统计排产, 确认库存, 刁镇退镜子	公		
16	席智伟	16日07时20分	16日17时00分	31854	31899	45	办公室至思锐物流至办公室至外库至思锐物流至办公室	思锐物流卸镜子, 外库统计排产, 确认库存, 打印镜子交货单入库	公		
17	席智伟	17日07时20分	17日17时10分	31899	32036	137	办公室至思锐物流至莱芜中邮物流至办公室	思锐物流卸镜子入库, 莱芜卸镜子入库	公		
18	席智伟	18日07时40分	18日17时00分	32036	32083	47	办公室至新联大外库至办公室至思锐物流至办公室	统帅座椅到货入库, 思锐物流镜子到货	公		
19	席智伟	19日07时41分	19日17时40分	32083	32259	176	办公室至思锐物流至莱芜中邮物流至办公室至新联大外库至轻卡至办公室	思锐物流镜子到货, 莱芜卸镜子, 外库排查座椅条形码, 轻卡维修座椅	公		
20	席智伟	20日07时50分	20日17时05分	32259	32294	35	办公室至外库至思锐物流至轻卡至外库至办公室	外库座椅到货, 思锐卸镜子, 轻卡维修座椅, 外库排查座椅条形码	公		
21	席智伟	21日07时33分	21日17时55分	32294	32429	135	办公室至思锐物流至莱芜中邮物流至办公室	思锐卸镜子, 莱芜卸镜子	公		
22	席智伟	22日07时27分	22日17时12分	32429	32456	27	办公室至思锐物流至外库至办公室	思锐物流卸镜子, 新联大外库卸座椅			



车辆使用记录表

部门：销售管理部		车辆牌照号：晋LHX830					车辆所有人： 席智伟	2023年2月份		
日期	驾驶人	出厂时间	入厂时间	起	讫	行驶里程 (公里)	地点	办理事项	性质	总经理确认
23	席智伟	23日07时30分	23日18时20分	32456	32599	143	办公室至思锐物流至莱芜中邮物流至思锐物流至新联大外库至办公室	思锐物流卸镜子，莱芜卸镜子，思锐物流送货单入库，新联大排查座椅条形码，维修座椅	✓	
24	席智伟	24日07时30分	24日17时13分	32599	32629	30	办公室至思锐物流至海西至新联大物流至办公室	思锐物流镜子到货，海西室内镜到货，新联大座椅到货	✓	
25	席智伟	25日07时25分	25日17时00分	32629	32656	27	办公室至外库至思锐物流至办公室	外库座椅到货，思锐物流镜子到货	✓	
26	席智伟	26日06时45分	26日17时18分	32656	32782	126	办公室至莱芜中邮物流至办公室至轻卡公司至办公室	莱芜卸镜子入库，轻卡公司维修座椅	✓	
27	席智伟	27日07时27分	27日17时23分	32782	32921	139	办公室至外库至莱芜中邮物流至办公室至外库至办公室	外库卸座椅，莱芜送镜子，外库送座椅连接件，排查副司机座椅混装	✓	
28	席智伟	28日06时20分	27日18时00分	32921	33067	146	办公室至新联大外库至莱芜中邮物流至外库至办公室至外库至办公室	外库座椅到货，莱芜卸镜子，外库更换座椅包装，座椅工装装车返回	✓	
		合计				1686				

备注：1、此车辆使用记录表当月发生的公事需及时由总经理签字确认，（原则至少一周签批一次）。
 2、上班期间请详细填写使用记录，包括公事和私事，私事仅需填写时间及公里数。
 3、放假或下班期间，如未办理公事，仅需记录出厂前后的相关的时间和公里数。



当前时速

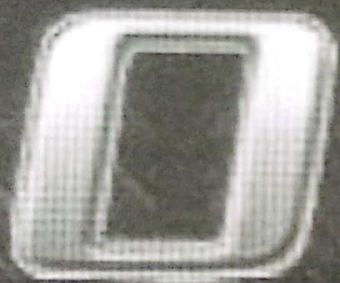

km/h

RIP A 806.7 km

DO 31381 km

E C



H

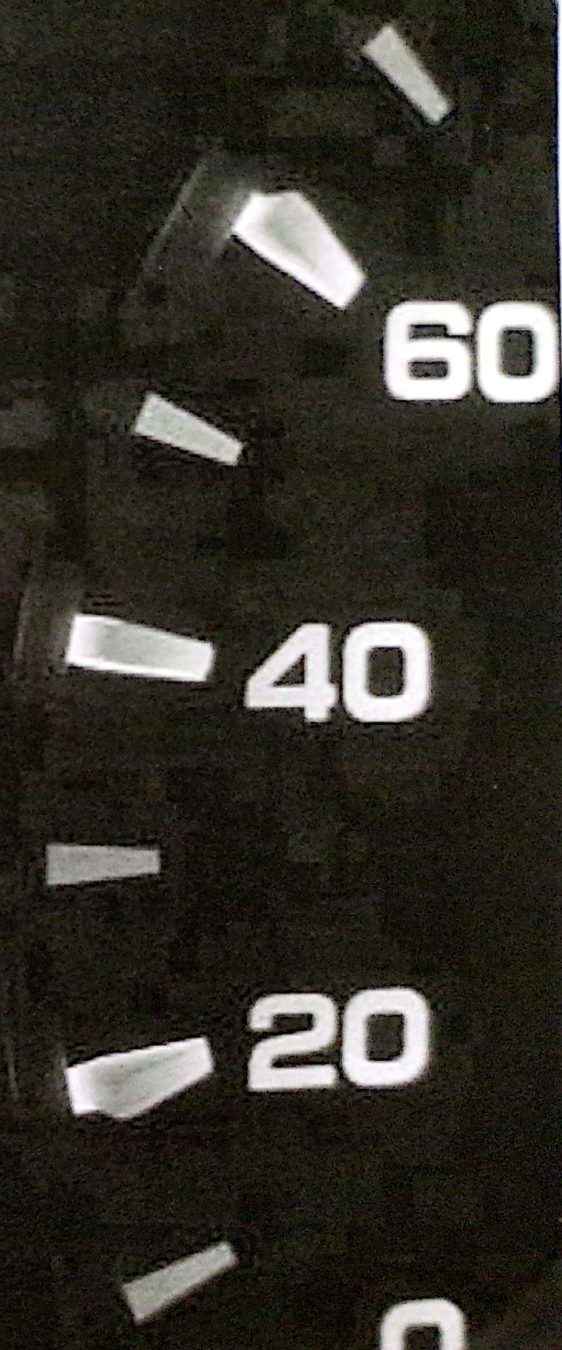

请系好安全带

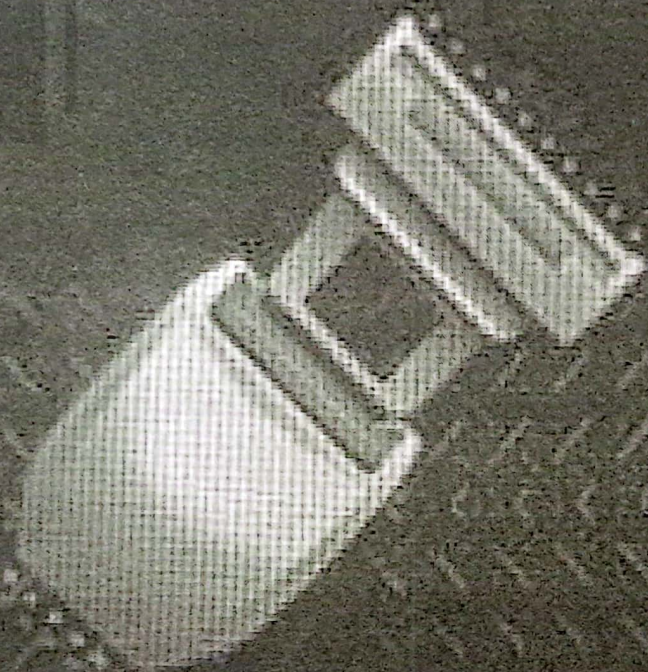

TRIP A 493.5 km
ODO 33067 km



C



H





成品油

山东增值税电子普通发票

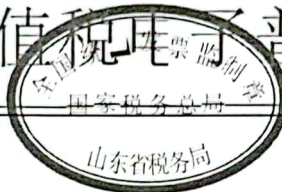

发票代码:037002000311

发票号码:86417728

开票日期:2023年02月25日

校验码:43101 20827 34586 12435

机器编号:661718043681

购买方	名称:河北光华荣昌汽车部件有限公司					密 码 区	3<<3/>161-5>3/+6>/8+34+99/6		
	纳税人识别号:91130983077498644J						>-82785><7350535079++3/><<8		
	地址、电话:						57>88846/+32<+523/21*/82-*-		
	开户行及账号:						8814<9+2-458>63593140-/*359		
	货物或应税劳务、服务名称	规格型号	单位	数量	单价	金额	税率	税额	
	*汽油*92号车用汽油(VIB)	92号	升	47.74118321	6.85851515	327.43	13%	42.57	
	合计					¥327.43		¥42.57	
价税合计(大写)		⊗ 叁佰柒拾圆整			(小写)¥370.00				
销售方	名称:中国石化销售股份有限公司山东石油分公司					备 注			
	纳税人识别号:9137000072328617X0								
	地址、电话:济南市经十路13777号9栋0531-85857121								
	开户行及账号:中国建设银行济南自贸试验区分行 37001618801050147021								

收款人:王群

复核:谢敏

开票人:郭娟

销售方:(章)

发票专用章



扫描全能王 创建



成品油

山东增值税电子普通发票

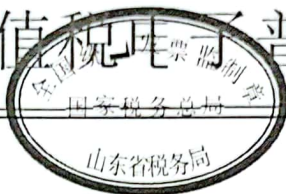

发票代码:037002000311

发票号码:86416258

开票日期:2023年02月14日

校验码:62579 65452 13150 02358

机器编号:661718043681

购买方	名称:河北光华荣昌汽车部件有限公司				密 码 区	-08>++6/>*2*<6246*-340++3*2		
	纳税人识别号:91130983077498644J					7>>/9087*2*6+42/63637696*<7		
	地址、电话:					9030062++>490/21<6+35*--*8-		
	开户行及账号:					-2006///5*80/3*6320*6>25<>/		
	货物或应税劳务、服务名称 *汽油*92号车用汽油(VIB)	规格型号 92号	单位 升	数量 46.45152441	单价 6.85833251	金额 318.58	税率 13%	税额 41.42
	合计					¥318.58		¥41.42
价税合计(大写)		⊗ 叁佰陆拾圆整				(小写)¥360.00		
销售方	名称:中国石化销售股份有限公司山东石油分公司				备 注			
	纳税人识别号:9137000072328617X0							
	地址、电话:济南市经十路13777号9栋0531-85857121							
	开户行及账号:中国建设银行济南自贸试验区分行 37001618801050147021							

收款人:王群

复核:谢敏

开票人:郭娟

销售方:(章)

发票专用章



扫描全能王 创建



成品油

山东增值税电子普通发票



发票代码:037002000311

发票号码:86402872

开票日期:2023年02月28日

校验码:48723 16322 08176 45141

机器编号:661718043711

购买方	名称:河北光华荣昌汽车部件有限公司				密 码 区	+362<594-3692845745844<+7/*		
	纳税人识别号:91130983077498644J					9>53022>70</16631*9+>>5/-61		
	地址、电话:					404615*7<0-0426428*24450**>		
	开户行及账号:					-61<8/73*<2861</804210/*641		
	货物或应税劳务、服务名称	规格型号	单位	数量	单价	金额	税率	税额
	*汽油*92号车用汽油(VIB)	92号	升	29.03225806	6.85857778	199.12	13%	25.88
	合 计					¥199.12		¥25.88
价税合计(大写)		⊗ 贰佰贰拾伍圆整			(小写)¥225.00			
销售方	名称:中国石化销售股份有限公司山东石油分公司				备 注			
	纳税人识别号:9137000072328617X0							
	地址、电话:济南市经十路13777号9栋0531-85857121							
	开户行及账号:中国建设银行济南自贸试验区分行 37001618801050147021							

收款人:王群

复核:谢敏

开票人:郭娟

销售方:(章)

发票专用章



扫描全能王 创建



成品油

山东增值税电子普通发票



发票代码:037002000311

发票号码:86415782

开票日期:2023年02月19日

校验码:62579 65430 11150 02281

机器编号:661718043681

购买方	名称:河北光华荣昌汽车部件有限公司				密 码 区	-08>+6/>*2*<6246*-340++3*2		
	纳税人识别号:91130983077498644J					7>>/9087*2*6+42/63637696*<7		
	地址、电话:					9030062++>490/21<6+35*--*8-		
	开户行及账号:					-2006///5*80/3*6320*6>25<>/		
	货物或应税劳务、服务名称	规格型号	单位	数量	单价	金额	税率	税额
	*汽油*92号车用汽油(VIB)	92号	升	47.22580645	6.8583265	323.89	13%	42.11
	合 计					¥323.89		¥42.11
价税合计(大写)		⊗ 叁佰陆拾陆圆整			(小写)¥366.00			
销售方	名称:中国石化销售股份有限公司山东石油分公司				备 注			
	纳税人识别号:9137000072328617X0							
	地址、电话:济南市经十路13777号9栋0531-85857121							
	开户行及账号:中国建设银行济南自贸试验区分行 37001618801050147021							

收款人:王群

复核:谢敏

开票人:郭娟

销售方:(章)

发票专用章



扫描全能王 创建