		自带车出差申请单			
申请部门:	销售部	申请人员:	赵连风	联系电话:	18611294433
申请时间:	2023年3月31日		是否申请公车:	<input type="checkbox"/> 是 <input checked="" type="checkbox"/> 否	是否申请带物品:
是否申请公车:	<input type="checkbox"/> 是 <input checked="" type="checkbox"/> 否	公车状态:	私家车	是否申请带物品:	<input type="checkbox"/> 是 <input checked="" type="checkbox"/> 否
私车信息:	车型	长安	排量:	1.6L 1.8L <input checked="" type="checkbox"/> 其他	
部门负责人 (签字): 			分管副总 (签字):		
出差日期	起-始 地点	起始里程	终止里程	核定里程	核定金额 (元)
3月01日 - 3月31日	欧曼二厂-密云配件公司 KD工厂 H6外库 (共计19趟)	105975	107351	1376	1100.8
核定人员:			综合管理部 (签字): 		

说明: 1、申请人员需填写: 申请部门、申请人员、联系电话、申请时间、是否申请携带物品、私车类型、排量、申请事由, 由部门负责人签字后, 找分管副总审批。

2、出差期间, 自带车申请人需将出差日期、起-始 地点、起始里程、终止里程填制完成。出差期间如遇变更或增加地点的, 需单独注明变更地点及起始里程。

3、综合管理部负责核定: 是否申请公车、公车状态、核定里程、核定金额。

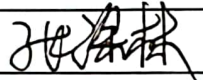
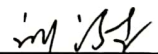

领导车辆使用记录表

部门：销售 3月份

车辆牌照号：鲁NA2X81

车辆所有人：赵连风

序号	驾驶人	出厂时间	入厂时间	起	讫	行驶里程 (公里)	地点	办理事项	性质		总经理确认
									公	私	
1		3月1日07时46分	3月1日17时46分	105975	106030	55	怀柔办事处至密云KD工厂	戴姆勒KD出口件卸货入库	✓		
2		3月2日07时50分	3月2日18时10分	106030	106096	66	怀柔办事处至密云KD工厂	戴姆勒KD出口件卸货入库	✓		
3		3月3日07时50分	3月3日17时40分	106096	106155	59	怀柔办事处至密云KD工厂	戴姆勒KD出口件卸货入库	✓		
4		3月4日07时50分	3月4日17时40分	106155	106229	74	怀柔办事处至密云配件库	戴姆勒配件卸货入库	✓		
5		3月5日07时30分	3月5日17时40分	106229	106313	84	怀柔办事处至H6顺义库房	H6库房维修座椅	✓		
6		3月10日07时40分	3月10日18时20分	106313	106391	78	怀柔办事处至密云KD工厂	戴姆勒KD出口件卸货入库	✓		
7		3月11日07时50分	3月11日17时50分	106391	106493	102	怀柔办事处至密云KD工厂	戴姆勒KD出口件卸货入库	✓		
8		3月12日07时50分	3月12日17时50分	106493	106549	56	怀柔办事处至密云KD工厂	戴姆勒KD出口件卸货入库	✓		
9		3月14日07时30分	3月14日17时50分	106549	106615	66	怀柔办事处至密云KD工厂	戴姆勒KD出口件卸货入库	✓		
10		3月15日07时30分	3月15日17时50分	106615	106686	71	怀柔办事处至密云KD工厂	戴姆勒KD出口件卸货入库	✓		
11		3月16日07时30分	3月16日17时50分	106686	106770	84	怀柔办事处至密云配件库	戴姆勒配件卸货入库	✓		
12		3月18日07时50分	3月18日17时40分	106770	106854	84	怀柔办事处至H6顺义库房	H6库房维修座椅	✓		
13		3月20日07时30分	3月20日18时40分	106854	106940	86	怀柔办事处至密云配件库	戴姆勒配件卸货入库	✓		
14		3月21日07时50分	3月21日17时40分	106940	107009	69	怀柔办事处至密云配件库	戴姆勒配件卸货入库	✓		
15		3月22日07时30分	3月22日18时40分	107009	107078	69	怀柔办事处至H6顺义库房	H6库房维修座椅	✓		
16		3月25日07时30分	3月25日18时40分	107078	107144	66	怀柔办事处至密云KD工厂	戴姆勒KD出口件卸货入库	✓		
17		3月27日07时50分	3月27日17时40分	107144	107221	77	怀柔办事处至H6顺义库房	H6库房维修座椅	✓		
18		3月29日07时30分	3月29日18时40分	107221	107351	130	怀柔办事处至H6顺义库房 (2趟)	H6库房维修座椅 后视镜	✓		
						0					
合计						1376					

备注：1、此车辆使用记录表当月发生的公事需及时由总经理签字确认，（原则至少一周签批一次）。

2、上班期间请详细填写使用记录，包括公事和私事，私事仅需填写时间及公里数。

3、放假或下班期间，如未办理公事，仅需记录出厂前后的相关的时间和公里数。





1

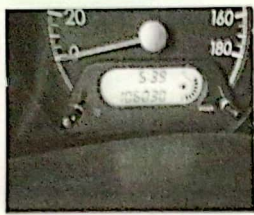

2

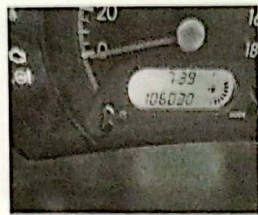

3



4



5



6



7



8



9



10



11



12



13



14



15

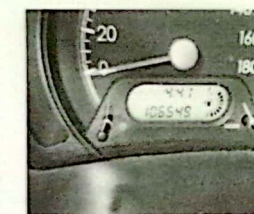

16



17



18



19

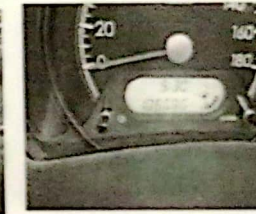

20

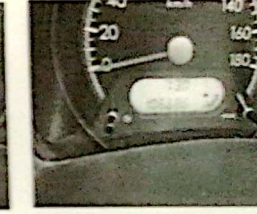

21



22



23



24



25

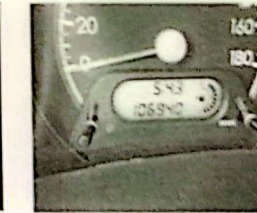

26

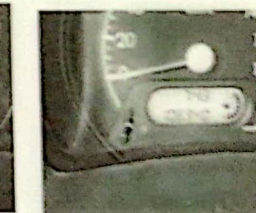

27

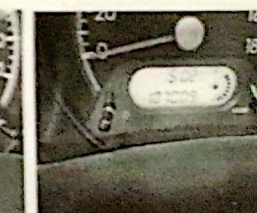

28



29



30



31



32

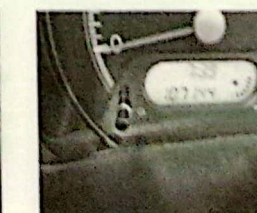

33

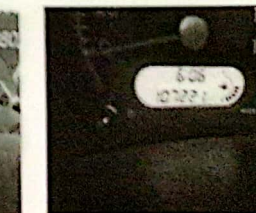

34

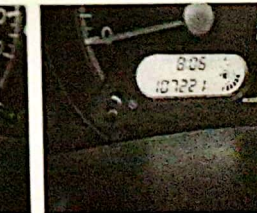

35



29

30

31

32

33

34

35



36

