



自带车出差申请单

申请部门:	销售部	申请人员:	席智伟	联系电话:	13653417080	申请时间:	2023年4月10日
是否申请公车	<input type="checkbox"/> 是 <input checked="" type="checkbox"/> 否	车辆属性:	私家车		是否申请带物品:	<input type="checkbox"/> 是 <input checked="" type="checkbox"/> 否	
私车信息: 车型	海马	排量:	<input type="checkbox"/> 2.0L <input checked="" type="checkbox"/> 2.2L		其他:		
部门负责人(签字): <i>张深林</i>				分管副总(签字):			
出差日期	起-始 地点	起始里程	终止里程	核定里程	核定金额(元)		
3月1日 - 3月31日	济南	33067	35279	2212	1623		
月 日 - 月 日							
月 日 - 月 日							
月 日 - 月 日							
核定人员:				综合管理部(签字): <i>刘涛</i>			

说明: 1、申请人员需填写: 申请部门、申请人员、联系电话、申请时间、是否申请携带物品、私车类型、排量、申请事由, 由部门负责人签字后, 找分管副总审批。

2、出差期间, 自带车申请人需将出差日期、起-始 地点、起始里程、终止里程填制完成。出差期间如遇变更或增加地点的, 需单独注明变更地点及起始里程。

3、综合管理部负责核定: 是否申请公车、公车状态、核定里程、核定金额。

表单No.GR-32-04-03(B/0)



A4(210mm×297mm)



扫描全能王 创建

车辆使用记录表

部门：销售管理部			车辆牌照号：晋LHX830			车辆所有人：席智伟			2023年3月份		
日期	驾驶人	出厂时间	入厂时间	起	讫	行驶里程 (公里)	地点	办理事项	性质	总经理确认	
1	席智伟	1日06时50分	1日17时35分	33067	33229	162	办公室至外库至莱芜中邮物流至外库至轻卡公司至办公室	外库座椅到货，莱芜卸镜子，打印交货单送外库办理座椅入库，轻卡维修座椅	公		
2	席智伟	2日07时44分	2日17时05分	33229	33363	134	办公室至思锐物流至莱芜中邮物流至办公室至轻卡公司至办公室	思锐写镜子，莱芜卸镜子，轻卡维修座椅	公		
3	席智伟	3日07时22分	3日17时15分	33363	33391	28	办公室至外库至办公室至轻卡公司至办公室	外库座椅到货，轻卡公司维修座椅	公		
4	席智伟	4日07时36分	4日17时20分	33391	33526	135	办公室至莱芜重汽至办公室至外库至办公室	莱芜卸镜子，新联大物流送座椅连接件	公		
6	席智伟	6日07时25分	6日17时00分	33526	33568	42	办公室至思锐物流至办公室至外库至办公室至外库至办公室	思锐物流卸镜子，外库确认库存，统计排产，提供大舜座椅使用情况	公		
7	席智伟	7日07时40分	7日17时22分	33568	33690	122	办公室至莱芜重汽至外库至办公室	莱芜卸镜子，外库卸座椅，工装装车返回，统计排产	公		
8	席智伟	8日07时41分	8日19时15分	33690	33824	134	办公室至外库至办公室至莱芜重汽至办公室	外库座椅到货，莱芜更换错误条码	公		
9	席智伟	9日07时33分	9日17时28分	33824	33867	43	办公室至外库至办公室至思锐物流至轻卡至办公室	外库座椅到货倒工装，思锐物流镜子到货，轻卡维修座椅	公		
10	席智伟	10日07时34分	10日17时29分	33867	33908	41	办公室至外库至思锐物流至轻卡至办公室	外库座椅到货，轻卡维修座椅，思锐物流镜子到货	公		
11	席智伟	11日06时30分	11日17时53分	33908	34043	135	办公室至莱芜至办公室至外库至轻卡至办公室	莱芜卸镜子，外库协调座椅入库，核实大舜座椅库存情况，轻卡维修座椅	公		
12	席智伟	12日07时20分	12日17时30分	34043	34086	43	办公室至思锐物流至外库至办公室至轻卡至办公室	思锐物流镜子到货，外库卸座椅，轻卡维修座椅	公		
13	席智伟	13日07时45分	13日17时11分	34086	34107	21	办公室至外库至轻卡公司至办公室	外库座椅到货，轻卡维修座椅	公		
14	席智伟	14日07时50分	14日17时00分	34107	34123	16	办公室至轻卡公司至办公室	轻卡维修座椅	公		
15	席智伟	15日07时30分	15日17时42分	34123	34259	136	办公室至思锐物流至莱芜重汽至办公室至轻卡公司至办公室	思锐物流镜子到货，莱芜卸镜子，轻卡维修座椅	公		
16	席智伟	16日07时29分	16日17时43分	34259	34301	42	办公室至思锐物流至外库至打印店至外库至办公室	思锐物流镜子到货，外库协调座椅卸车，打印交货单，办理座椅入库	公		
17	席智伟	17日06时40分	17日18时30分	34301	34435	134	办公室至莱芜重汽至办公室至外库至办公室	莱芜卸镜子，章丘外库装座椅头枕入库，维修座椅	公		
18	席智伟	18日07时37分	18日17时50分	34435	34548	113	办公室至莱芜重汽至办公室	莱芜重汽卸镜子	公		
19	席智伟	19日07时48分	19日17时13分	34548	34570	22	办公室至外库至办公室至外库至办公室	外库统计库存，确认缺件数量，办理缺件座椅到货入库	公		



车辆使用记录表

部门: 销售管理部			车辆牌照号: 晋LHX830			车辆所有人: 席智伟		2023年3月份		
日期	驾驶人	出厂时间	入厂时间	起	讫	行驶里程(公里)	地点	办理事项	性质	总经理确认
20	席智伟	20日07时28分	20日17时44分	34570	34714	144	办公室至思锐物流至外库至莱芜中邮物流至办公室	思锐物流镜子到货, 外库协调座椅卸货入库, 莱芜卸镜子	公	
21	席智伟	21日07时35分	21日17时00分	34714	34742	28	办公室至外库至思锐物流至办公室	外库座椅到货入库, 思锐物流卸镜子	公	
23	席智伟	23日07时45分	23日19时40分	34742	34764	22	办公室至外库至轻卡公司至办公室	外库卸座椅, 轻卡补装座椅	公	
24	席智伟	24日07时20分	24日18时05分	34764	34907	143	办公室至外库至莱芜中邮物流至轻卡公司至办公室	外库座椅到货, 莱芜卸镜子, 轻卡公司补170/1座椅	公	
25	席智伟	25日07时36分	25日17时22分	34907	34964	57	办公室至外库至思锐物流至办公室至轻卡公司至办公室至思锐物流至办公室	外库座椅到货, 轻卡维修座椅, 思锐物流镜子到货, 思锐物流退镜子发市中区	公	
26	席智伟	26日07时30分	26日17时17分	34964	34991	27	办公室至外库至思锐物流至办公室	外库座椅到货入库, 思锐物流卸镜子	公	
27	席智伟	27日06时46分	27日18时05分	34991	35051	60	办公室至外库至思锐物流至外库至办公室至打印店至外库至轻卡至办公室	外库座椅到货两车, 思锐物流卸镜子, 打印交货单, 轻卡预投区倒座椅工装	公	
28	席智伟	28日06时35分	28日18时15分	35051	35108	57	办公室至轻卡公司至外库至轻卡公司至办公室至外库至思锐物流至办公室	外库座椅到货, 轻卡倒座椅工装, 思锐物流卸镜子, 外库倒座椅工装, 座椅入库	公	
29	席智伟	29日06时22分	29日18时25分	35108	35180	72	办公室至外库至办公室至外库至思锐物流至轻卡至外库至商用车至轻卡至办公室	外库座椅到货2, 轻卡维修座椅2, 思锐物流卸镜子, 商用车拿采购协议	公	
30	席智伟	30日06时45分	30日18时20分	35180	35235	55	办公室至外库至办公室至轻卡公司至思锐物流至外库至办公室	外库座椅到货, 办事处取170座椅布条码, 轻卡公司补座椅条码, 思锐物流更换连接件错误条形码, 外库处理160座椅质量问题	公	
31	席智伟	31日06时15分	31日17时55分	35235	35279	44	办公室至外库至办公室至外库至轻卡至办公室至外库至办公室	外库座椅到货2, 轻卡维修座椅, 外库补170座椅条码	公	
		合计				2212			公	

备注: 1、此车辆使用记录表当月发生的公事需及时由总经理签字确认, (原则至少一周签批一次)。
 2、上班期间请详细填写使用记录, 包括公事和私事, 私事仅需填写时间及公里数。
 3、放假或下班期间, 如未办理公事, 仅需记录出厂前后的相关的时间和公里数。





成品油

山东增值税电子普通发票

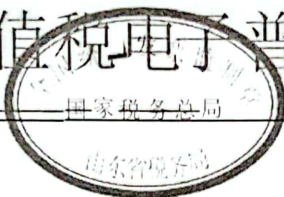

发票代码:037002000311

发票号码:53382194

开票日期:2023年03月24日

校验码:85238 56327 23185 10535

机器编号:661718043681

购买方	名称:河北光华荣昌汽车部件有限公司				密码区	-08>+6/>*2*<6246*-340++3*2		
	纳税人识别号:91130983077498644J					7>>/9087*2*6+42/63637696*<7		
	地址、电话:					9030062++>490/21<6+35*--*8-		
	开户行及账号:					-2006///5*80/3*6320*6>25<>/		
	货物或应税劳务、服务名称	规格型号	单位	数量	单价	金额	税率	税额
	*汽油*92号车用汽油(VIB)	92号	升	37.42082411	6.85821347	256.64	13%	33.36
	合计					¥256.64		¥33.36
价税合计(大写)		<input checked="" type="checkbox"/> 贰佰玖拾圆整			(小写)¥290.00			
销售方	名称:中国石化销售股份有限公司山东石油分公司				备注			
	纳税人识别号:9137000072328617X0							
	地址、电话:济南市经十路13777号9栋0531-85857121							
	开户行及账号:中国建设银行济南自贸试验区分行 37001618801050147021							

收款人:王群

复核:谢敏

开票人:郭娟

销售方:(章)

发票专用章



扫描全能王 创建



成品油

山东增值税电子普通发票



发票代码:037002200111

发票号码:53380067

开票日期:2023年03月29日

校验码:80539 39703 36801 38874

机器编号:661718043964

购买方	名称:河北光华荣昌汽车部件有限公司				密码区	7/*2*>9722/<7*<0+287*182624		
	纳税人识别号:91130983077498644J					>689><--5<218491/63--0197*4		
	地址、电话:黄骅市开发区 0317-5965599					+>5878648+-2/35378+5/08705>		
	开户行及账号:河北黄骅农村商业银行股份有限公司营业部 276260122000069725					36+8-4+932-*4>2112-0/+7/2+5		
	货物或应税劳务、服务名称	规格型号	单位	数量	单价	金额	税率	税额
	*汽油*92号车用汽油(VIB)	92号	升	49.54367666	6.78754632	336.28	13%	43.72
	合计					¥336.28		¥43.72
价税合计(大写)		⊗ 叁佰捌拾圆整			(小写)¥380.00			
销售方	名称:济南东城石化有限公司				备注			
	纳税人识别号:91370181597047724J							
	地址、电话:章丘市明水汇泉路3869号83225811							
	开户行及账号:中国建设银行章丘支行 37001616008050157360							

收款人:赵翠珍

复核:李静

开票人:徐传珍

销售方:(章)

发票专用章



扫描全能王 创建



成品油

山东增值税电子普通发票

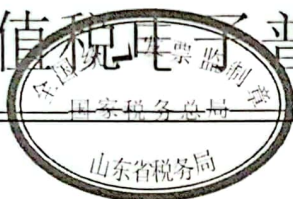

发票代码:037002200111

发票号码:53381116

开票日期:2023年03月08日

校验码:49775 51618 06358 62502

机器编号:661718043964

购买方	名称:河北光华荣昌汽车部件有限公司				密 码 区	44++0*5*21+><572-11*>>2+3*4		
	纳税人识别号:91130983077498644J					7190/+3<4707/101*+<>4/959*		
	地址、电话:黄骅市开发区 0317-5965599					72/0410*4979/022<137*31*3-5		
	开户行及账号:河北黄骅农村商业银行股份有限公司营业部 276260122000069725					-34833-0163956074720*2<86/9		
	货物或应税劳务、服务名称	规格型号	单位	数量	单价	金额	税率	税额
	*汽油*92号车用汽油(VIB)	92号	升	45.80645161	6.85842254	314.16	13%	40.84
	合计					¥314.16		¥40.84
	价税合计(大写)	⊗ 叁佰伍拾伍圆整				(小写)¥355.00		
销售方	名称:济南东城石化有限公司				备 注			
	纳税人识别号:91370181597047724J							
	地址、电话:章丘市明水汇泉路3869号83225811							
	开户行及账号:中国建设银行章丘支行 37001616008050157360							

收款人:赵翠珍

复核:李静

开票人:徐传珍

销售方:(章)

发票专用章



扫描全能王 创建



成品油

山东增值税电子普通发票



发票代码:037002200111

发票号码:53381246

开票日期:2023年03月17日

校验码:71211 37471 32775 96336

机器编号:661718043964

购买方	名称:河北光华荣昌汽车部件有限公司				密 码 区	>8>4<30+42700*<057/64549*-4		
	纳税人识别号:91130983077498644J					43-91>-49+3+0823-2169>610*+		
	地址、电话:黄骅市开发区 0317-5965599					169<>/52+62>-3>/08+525/6813		
	开户行及账号:河北黄骅农村商业银行股份有限公司营业部 276260122000069725					8*380199/3-38-3+9<02-<500<2		
货物或应税劳务、服务名称		规格型号	单位	数量	单价	金额	税率	税额
*汽油*92号车用汽油(VIB)		92号	升	52	6.85846154	356.64	13%	46.36
合计						¥356.64		¥46.36
价税合计(大写)		肆佰零叁圆整				(小写)¥403.00		
销售方	名称:济南东城石化有限公司				备 注			
	纳税人识别号:91370181597047724J							
	地址、电话:章丘市明水汇泉路3869号83225811							
	开户行及账号:中国建设银行章丘支行 37001616008050157360							

收款人:赵翠珍

复核:李静

开票人:徐传珍

销售方:(章)

发票专用章



扫描全能王 创建



成品油

山东增值税电子普通发票



发票代码:037002200311

发票号码:29382758

开票日期:2023年03月31日

校验码:76758 93543 12167 72040

机器编号:661718043711

购买方	名称:河北光华荣昌汽车部件有限公司				密 码 区	/<1+-*8698<+042+06*/0205+-5		
	纳税人识别号:91130983077498644J					689>61/48>>6/5894+/74-4800*		
	地址、电话:					+4>468->-9+269<704+/36*58+1		
	开户行及账号:					4-777+->+//39<>643+84691/60		
货物或应税劳务、服务名称		规格型号	单位	数量	单价	金额	税率	税额
*汽油*92号车用汽油(VIB)		92号	升	12.38591917	6.78754631	84.07	13%	10.93
合计						¥84.07		¥10.93
价税合计(大写)		⊗ 玖拾伍圆整			(小写)¥95.00			
销售方	名称:中国石化销售股份有限公司山东石油分公司				备 注			
	纳税人识别号:9137000072328617X0							
	地址、电话:济南市经十路13777号9栋0531-85857121							
	开户行及账号:中国建设银行济南自贸试验区分行 37001618801050147021							

收款人:王群

复核:谢敏

开票人:郭娟

销售方:(章)



发票专用章



扫描全能王 创建



成品油

山东增值税电子普通发票

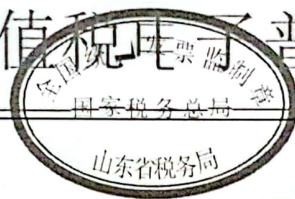

发票代码:037002200111

发票号码:78634471

开票日期:2023年03月15日

校验码:48025 15369 05186 82513

机器编号:661718043681

购买方	名称:河北光华荣昌汽车部件有限公司				密 码 区	-3287-5/*0>17034900-4/2>2--		
	纳税人识别号:91130983077498644J					2127<80+35032<09<4087<533-1		
	地址、电话:					<5+2058/7<7931>*70-3+003*53		
	开户行及账号:					<3793307240/2403-828<84<<11		
	货物或应税劳务、服务名称	规格型号	单位	数量	单价	金额	税率	税额
	*汽油*92号车用汽油(VIB)	92号	升	12.90398726	6.85834527	88.50	13%	11.50
	合计					¥88.50		¥11.50
价税合计(大写)		⊗ 壹佰圆整			(小写)¥100.00			
销售方	名称:中国石化销售股份有限公司山东石油分公司				备 注			
	纳税人识别号:9137000072328617X0							
	地址、电话:济南市经十路13777号9栋0531-85857121							
	开户行及账号:中国建设银行济南自贸试验区分行 37001618801050147021							

收款人:王群

复核:谢敏

开票人:郭娟

销售方:(章)

发票专用章



扫描全能王 创建

请系好安全带

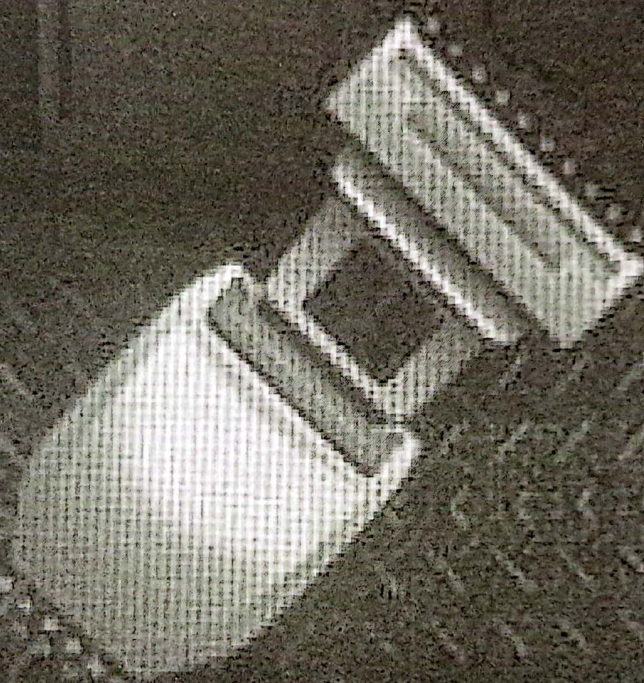

TRIP A 493.5 km

ODO 33067 km



C



H



当前时速

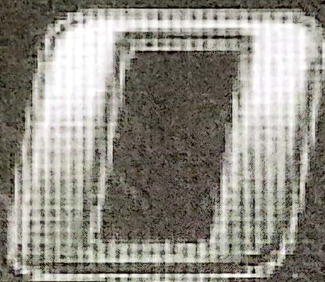

km/h

TRIP A 705.5 km

ODO 35279 km

