

修模通知单

编号:

零部件名称	H6 后视镜项目-左右上装饰盖	模具名称	塑胶模具
图号 (数模名称)	REM0010165/225	模具编号	RCS0236-12
修模申请时间	2021-06-3	要求完成时间	2023-05-24
模具厂联系人	陈维国	联系电话	13806590997
申请人	石磊	联系电话	18858019321

修模原因: 角翘曲

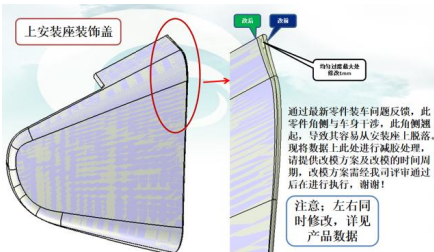

修模方案 (可参见附件/如果有): **增加镶件**

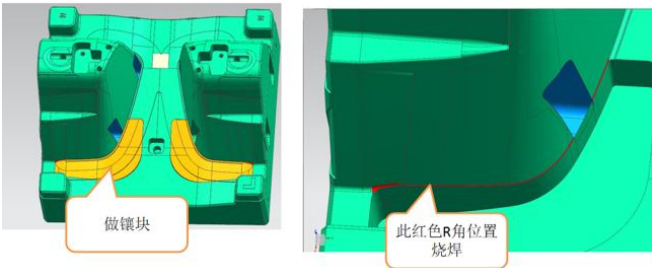

试模要求: 模具更改完成后, 由贵司 5 模。并将试模样件发送至北京光华荣昌后视镜项目处, 验证更改样件是否彻底解决产品问题。

编 制	郜健康	审 核		批 准	
-----	-----	-----	--	-----	--

修模厂家详细修模计划 (如需产生费用请注明):

修模计划编制		修模计划审核	
--------	--	--------	--

修模进度和效果确认:

签字:

采购部付款评价和考核:

■
签字:

备注: 若模具需返厂维修, 将此单抄送一份发制造部。 不需要 需要



工作联系函



Of202306200009

基本信息

申请人:	郜健康	岗位:	
日期:	2023/06/20 14:04:00	申请人部门:	工艺工程部
邮箱:	gaojiankang@bjghrc.com	联系电话:	
标题:	H6后视镜左右上装饰盖补修模单		
编码:	GZLXH-20230620-289	申请人:	郜健康
组织架构:	工程研究院	部门:	工艺工程部
职位:	模具工程师	申请类型:	申请
内容说明:	H6后视镜左右上装饰盖角部翘曲补修模单, 21年修模款未付, 补单付款	审批人:	冯敬乾,冯永江

审批记录

序号	审批人	步骤	审批意见	审批结果	审批时间
1	郜健康	发起		新建申请	2023/06/20 14:11:25
2	冯敬乾	审批一		同意	2023/06/20 14:19:21
3	冯永江	审批二		同意	2023/06/20 14:39:33