

修模通知单

编号:

项目名称	G3-座椅	零部件名称	旋转调节旋转块
图号（数模名称）	SHT0015246	模具编号	RCS0261-09
修模申请时间	2023-09-13	要求完成时间	2023-09-23
模具厂联系人	宋令卫	联系电话	15689799666
申请人	李燕龙	联系电话	18230292951

修模原因:

变更申请前:

1、目前吉利G3座椅转盘解锁开关是自锁模式，开关解锁时转盘气缸一直工作，转盘保持解锁，此时驾驶员未及时关闭气缸就启动车辆，座椅容易转动存在安全隐患，客户针对此项变更开关为非自锁模式；

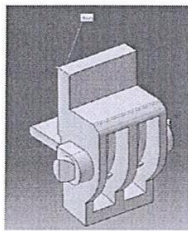

更改前

变更申请后:

1、为实现开关实现非自锁，需要对旋转调节旋转块进行加胶，使手柄解锁行程减小，保证卡簧能够自动弹回手柄，实现自复位；

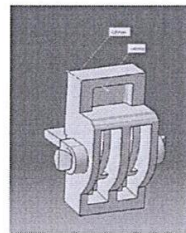

更改后

修模方案（可参见附件/如果有）:

前后模加胶，电火花

试模要求: 模具更改完成后，由贵司 5 模。并将试模样件发送至北京光华荣昌座椅处，验证更改样件是否彻底解决产品问题。

编 制	郜健康	审 核		批 准	
-----	-----	-----	--	-----	--

修模厂家详细修模计划（如需产生费用请注明）:

修模计划编制		修模计划审核	
--------	--	--------	--

修模进度和效果确认:

签字:

采购部付款评价和考核:

签字:

备注: 若模具需返厂维修，将此单抄送一份发制造部。

不需要

需要





工作联系函



Of202309130020

基本信息

申请人:	吕孝腾	岗位:	
日期:	2023/09/13 13:29:03	申请人部门:	前期采购科
邮箱:	lxiaoteng@bjghrc.com	联系电话:	
标题:	4个设变修模-修模通知单和价格审批		
编码:	GZLXH-20230913-083	申请人:	吕孝腾
组织架构:	运营管理部	部门:	前期采购科
职位:	材料工程师	申请类型:	申请
内容说明:	附件2-4:ECN0005041-ECR0009665-转盘解锁形式变更为非自锁 附件5-9: ECN0004963-ECR0009644-腰托阀支撑圈-装饰盖工程变更通知、ECN0004967-ECR0009649-速降阀按钮外壳-滑动件-旋转盘变更通知 附件10-12: ECN0004943-ECR0009585-转盘下滑芯塑料件变形问题整改	审批人:	郜健康,葛雁宇,冯永江,赵月强

审批记录

序号	审批人	步骤	审批意见	审批结果	审批时间
1	吕孝腾	发起		新建申请	2023/09/13 15:08:57
2	郜健康	审批一		同意	2023/09/13 15:28:22
3	葛雁宇	审批二		同意	2023/09/14 14:16:24
4	冯永江	审批三	同意, 此申请为转盘产品整改所需。	同意	2023/09/14 14:48:06
5	赵月强	审批四		同意	2023/09/15 22:06:36