

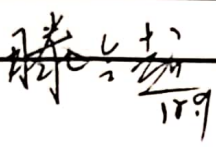

出差申请表

申请人	周洪基	所属部门	生产管理科
同行人员	无		
出差时间	2023/11/25-12/9		
出差地点	江苏溧阳	出差公司名称	江苏力乐汽车部件股份有限公司
出差事由	供应商物料异常，盯货		
出差交通方式	<input type="checkbox"/> 飞机 <input checked="" type="checkbox"/> 高铁、动车 <input type="checkbox"/> 普通火车 <input checked="" type="checkbox"/> 汽车 <input type="checkbox"/> 轮船		
预算员		日期	
审核		日期	
批准		日期	

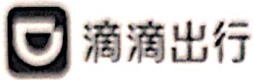



滴滴出行-行程单

DIDI TRAVEL - TRIP TABLE

姓名: _____ 工号: _____ 部门: _____

· 申请日期: 2023-12-11
· 行程人手机号: 18601235515

· 行程起止日期: 2023-12-07 至 2023-12-07
· 共1笔行程, 合计45.40元

序号	车型	上车时间	城市	起点	终点	里程(公里)	金额(元)	备注
1	滴滴出行 车	12-07 15:16 西	郑州 东	郑州高铁站高铁中心公交站场-出入口	郑州市苏力乐汽车部件股份有限公司	21.8	45.40	



第三方网约车服务提供方阳光出行一行程单

· 申请日期：2023-12-11

· 行程起止日期：2023-11-26 至 2023-11-26

· 行程人手机号：18601235515

· 共1笔行程，合计43.83元

序号	车型	上车时间	城市	起点	终点	里程(公里)	金额(元)	备注
1	阳光出行	11-26 08:22 周日	郑州市	尚客优精选酒店(郑州市高铁站兴业路店)	苏力乐汽车部件股份有限公司	19.5	43.83	



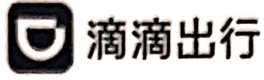

滴滴出行-行程单

DIDI TRAVEL - TRIP TABLE

姓名： _____ 工号： _____ 部门： _____

· 申请日期：2023-12-11
· 行程人手机号：18601235515

· 行程起止日期：2023-12-04 至 2023-12-04
· 共1笔行程，合计8.68元

序号	车型	上车时间	城市	起点	终点	里程[公里]	金额[元]	备注
1	快车	12-04 16:13 周一	常州市	建设南路(苏力乐汽车部件股份有限公司-西门)	溧阳市(北山宾馆)	3.7	8.68	





发票代码 132042281210
 发票号码 17675887
 监督电话:
 96196

发票代码 132042281210
 发票号码 11247537
 监督电话:
 96196



手
写
无
效

车号	0050769
工号	50007478
日期	2023-11-25
上车	(K1210)20:12
下车	20:18
单价	2.00元
里程	3.9km
等候	00:01.41
金额	11.00元
燃油附加费	0.00元
	11.00元

手
写
无
效

车号	0055371
工号	50008678
日期	2023-12-04
上车	(K1210)13:51
下车	14:21
单价	0.00元
里程	21.00km
等候	00:00.00
金额	67.00元
燃油附加费	0.00元
	67.00元

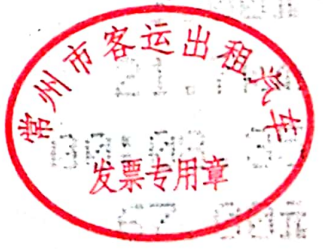
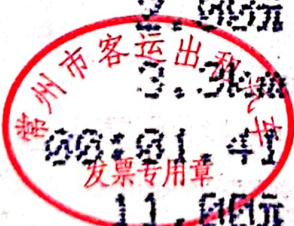

无锡双龙2022年4月印100000卷
 起讫号码10000001-20000000

无锡双龙2022年4月印100000卷
 起讫号码10000001-20000000



扫描全能王 创建



天津增值税电子普通发票

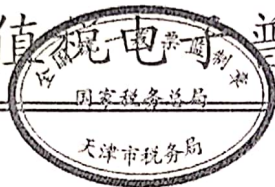

发票代码: 012002300211

发票号码: 31300307

开票日期: 2023年12月11日

校验码: 13734 42655 99785 02257

机器编号: 499099606269

购买方	名称: 潍坊光华荣昌汽车技术有限公司				密码区	03+>41>550>0323>3658>8>45-93		
	纳税人识别号: 91370700MA3CBQ0F75					4758586/9</19+02*66/61+*6512		
销售方	地址、电话: 山东省潍坊高新区清池街道张营社区梨园街与高二路以东山东宏力光电技术有限公司1号库13780863199				备注	2-6288>>85*8+1/+13<+209111/1		
	开户行及账号: 中国建设银行股份有限公司潍坊新华支行37050167220800000110					04528/68>501007319//<1<82<45		
货物或应税劳务、服务名称		规格型号	单位	数量	单价	金额	税率	税额
*运输服务*客运服务费		无	次	1	8.43	8.43	3%	0.25
合计						¥8.43		¥0.25
价税合计(大写)		⊗捌圆陆角捌分			(小写)¥8.68			
销售方	名称: 滴滴出行科技有限公司				备注	出差差旅费		
	纳税人识别号: 911201163409833307					911201163409833307		
	地址、电话: 天津经济技术开发区第一大街79号泰达MSD-C区C2座21层2103室010-83456275					发票专用章		
	开户行及账号: 招商银行股份有限公司天津自由贸易试验区分行122905939910401							

收款人: 杜洪亮

复核: 赵笑林

开票人: 侯娇

销售方:



扫描全能王 创建



天津增值税电子普通发票



发票代码: 012002300211

发票号码: 73760577

开票日期: 2023年12月11日

校验码: 09063 92816 62073 46813

机器编号: 499098295622

购 买 方	名称: 潍坊光华荣昌汽车技术有限公司				密 码 区	03137>319/3712<8+0*8++-+141+			
	纳税人识别号: 91370700MA3CBQ0F75					95075/>10484+<80*-92->*959/<			
销 售 方	地址、电话: 山东省潍坊高新区清池街道张营社区梨园街与高二路以东山东宏力光电技术有限公司1号库 13780863199				备 注	10><2>>>8-<48+/7><*>9>0>5310			
	开户行及账号: 中国建设银行股份有限公司潍坊新华支行 37050167220800000110					8>9>6*2/350107901991/83-<67*			
货物或应税劳务、服务名称		规格型号	单位	数量	单 价	金 额	税率	税 额	
*运输服务*客运服务费		无	次	1	42.55	42.55	3%	1.28	
合 计						¥42.55		¥1.28	
价税合计(大写)		<input checked="" type="checkbox"/> 肆拾叁圆捌角叁分				(小写)¥43.83			
名称: 北京假日阳光环球旅行社有限公司天津分公司					出差差旅费				
纳税人识别号: 91120222MA05UKLDXU									
地址、电话: 天津市武清区京津科技谷产业园和园道89号29栋603室-19号(集中办公区) 022-84016234									
开户行及账号: 招商银行股份有限公司天津武清支行 122908264010801									

收款人: 唐利芹

复核: 牛艳

开票人: 张绮慧

销售



扫描全能王 创建



天津增值税电子普通发票



发票代码: 012002300211

发票号码: 46274195

开票日期: 2023年12月11日

校验码: 10871 21697 66606 38328

机器编号: 499099801216

购买方	名称: 潍坊光华荣昌汽车技术有限公司				密码区	03++-2<00-846617<33*88+-3182		
	纳税人识别号: 91370700MA3CBQ0F75					456*3915-1/+62*/78>8723*0+07		
销售方	地址、电话: 山东省潍坊高新区清池街道张营社区梨园街与高二路以山东宏力光电技术有限公司1号库13780863199				备注	+149>269/67*>15386*504>9*055		
	开户行及账号: 中国建设银行股份有限公司潍坊新华支行37050167220800000110					/+86<1<15-010-73198-<18>/*3*		
货物或应税劳务、服务名称		规格型号	单位	数量	单价	金额	税率	税额
*运输服务*客运服务费		无	次	1	48.44	48.44	3%	1.45
*运输服务*客运服务费						-4.36	3%	-0.13
合计						¥44.08		¥1.32
价税合计(大写)		肆拾伍圆肆角整				(小写)¥45.40		
销售方	名称: 滴滴出行科技有限公司				备注	出差差旅费		
	纳税人识别号: 911201163409833307							
地址、电话: 天津经济技术开发区南港工业区综合服务区办公楼C座103室12单元010-83456275								
开户行及账号: 招商银行股份有限公司天津自由贸易试验区分行122905939910401								

收款人: 张雪丽

复核: 赵笑林

开票人: 王秀丽

销售方



扫描全能王 创建



032002300404

江苏增值税普通发票



No 01768230

032002300404
01768230

开票日期: 2023年11月26日

校验码 82260 84429 38499 70220

苏税函 [2022] 213号 无锡双龙信息纸有限公司

购买方	名称: 潍坊光华荣昌汽车技术有限公司	纳税人识别号: 91370700MA3CBQ0F75	地址、电话: 山东省潍坊高新区清池街道张营社区梨园街与高二路以东山东宏力光电技术有限公司1号库18780888189	开户行及账号: 中国建设银行潍坊新华支行3705016722080000110	密码区	8*+2+8<248761*2986-<69<573			<465/22+38860063*76*459887			56*71*09+<+32096548737<89			-423/645/-491-8<-0009005<4		
	货物或应税劳务、服务名称					规格型号	单位	数量	单价	金额	税率	税额	合计	合计			
	*住宿服务*住宿费		天	1	141.58415842	141.58	3	1.42									
价税合计(大写)		壹佰肆拾叁圆整		(小写) ¥143.00													
销售方	名称: 溧阳市溧城东南宾馆	纳税人识别号: 92320481MA1NEKG53W	地址、电话: 溧阳市溧城镇兴业路6号 0519-87808999	开户行及账号: 中国建设银行股份有限公司溧阳世纪名城支行 32050162625500000044	备注												
	收款人: 黄淑英					复核: 阚秋萍	开票人: 黄建芬	销售方: 黄建芬									

第二联: 发票联 购买方记账凭证



扫描全能王 创建



电子发票(普通发票)



发票号码: 23322000000086290248

开票日期: 2023年12月02日

购买方信息	名称: 潍坊光华荣昌汽车技术有限公司				销售方信息	名称: 溧阳市别桥北山宾馆			
	统一社会信用代码/纳税人识别号: 91370700MA3CBQ0F75					统一社会信用代码/纳税人识别号: 92320481MA1TG8AX8D			
项目名称		规格型号	单位	数量	单价	金额	税率/征收率	税额	
*住宿服务*住宿费			天	6	108.910891089109	653.47	1%	6.53	
合计						¥653.47		¥6.53	
价税合计(大写)			<input checked="" type="checkbox"/> 陆佰陆拾圆整			(小写) ¥660.00			
备注									

下载次数: 1

开票人: 殷云娣



扫描全能王 创建



电子发票(普通发票)

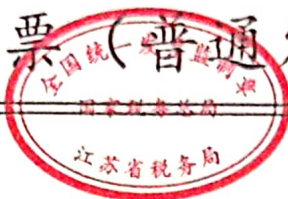

发票号码: 23322000000093471032

开票日期: 2023年12月09日

购买方信息	名称: 潍坊光华荣昌汽车技术有限公司				销售方信息	名称: 溧阳市别桥北山宾馆			
	统一社会信用代码/纳税人识别号: 91370700MA3CBQ0F75					统一社会信用代码/纳税人识别号: 92320481MA1TG8AX8D			
项目名称		规格型号	单位	数量	单价	金额	税率/征收率	税额	
*住宿服务*住宿费			天	4	108.910891089109	435.64	1%	4.36	
合 计						¥435.64		¥4.36	
价税合计(大写)			<input checked="" type="checkbox"/> 肆佰肆拾圆整			(小写) ¥440.00			
备注									

开票人: 殷云娣



扫描全能王 创建