



## 产品评审单

项目名称: 大众后视镜周转箱 项目责任人: \_\_\_\_\_

☐ 产品总成 总成号: \_\_\_\_\_

☒ 零部件产品 零部件: 周转箱 供应商名称: 联合众企塑料包装制品(天津)有限公司

主要参加部门(人): \_\_\_\_\_

评审内容:

大众 311 后视镜 河北发至成都周转用围板箱及内衬样件, 对后视镜放置后效果进行评审, 是否满足需求。

验证结果:

可以作为批量交付使用。

评审意见:

 3.21.

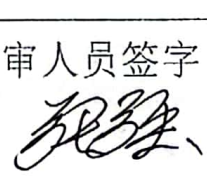
评审人员签字:  24.3.21

日期:

确认批准:

 21/3-24  
签字: 日期:



## 工作联系函



Of202403090001

### 基本信息

申请人:	张强	岗位:	
日期:	2024/03/09 11:48:05	申请人部门:	生产管理科
邮箱:	zhangqiang@bjghrc.com	联系电话:	
标题:	关于大众311后视镜河北-成都运输方案厂家报价审批		
编码:	GZLXH-20240309-006	申请人:	张强
组织架构:	后视镜事业部	部门:	生产管理科
职位:	后视镜厂调度员	申请类型:	申请
内容说明:	背景: 大众311后视镜河北工厂进行生产, 然后发至成都。运输方案 工艺已规划: 使用可折叠内衬进行放置后视镜, 外部采用围板箱进行运输 (详细可见附件“外镜运输方案”)。厂家投入围板箱及后视镜内衬, 并负责返程运输事宜; 荣昌负责对围板箱及内衬清洁事宜。针对运输方案, 先对三家可以提供围板箱租赁并可以自行投入内衬的厂家进行询价; 最终确认报价如下: 其中: 四川共享物流 报价258元一箱, 单只后视镜2.87元; 成都忠翔物流 报价 191.4元一箱, 单只后视镜3.19元; 联合众企报价 145.52元一箱, 单只后视镜1.62元 经过对比: 联合众企报价具有优势。本次大众311后视镜河北-成都运输方案可定点“联合众企”进行运输。	审批人:	刘水泉,李君

### 审批记录

序号	审批人	步骤	审批意见	审批结果	审批时间
1	张强	发起		新建申请	2024/03/09 12:04:26
2	刘水泉	审批一		同意	2024/03/09 12:09:57
3	李君	审批二		同意	2024/03/12 10:57:07

# REM0010250/251后视镜基本信息

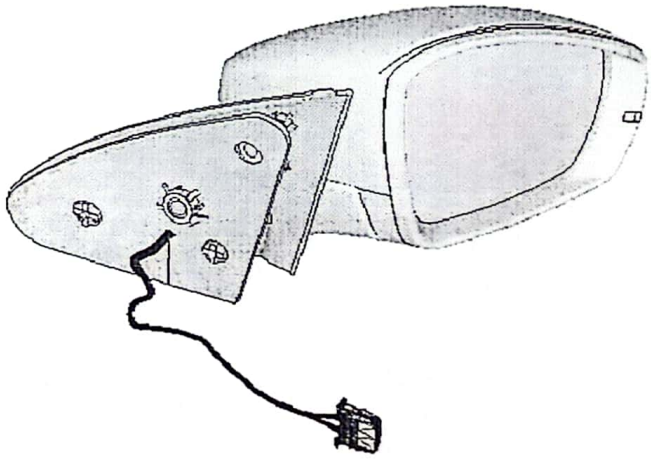
信息描述		零件图示
➤ 零件：	REM0010250/251	
➤ 零件尺寸(mm):	408*218*182mm	
➤ 零件重量(kg):	—	
➤ 要求:	外观件，防摩擦，防刮花	





## 2 REM0010250/251共用后视镜方案

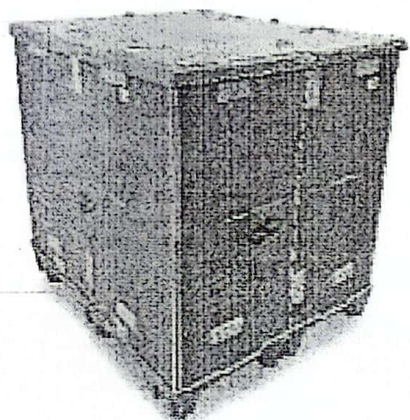

围板箱示意图

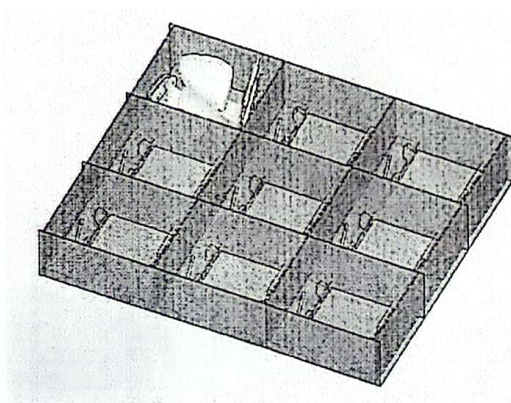

内衬俯视图

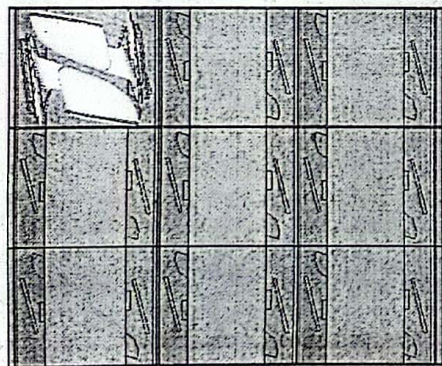

内衬正视图

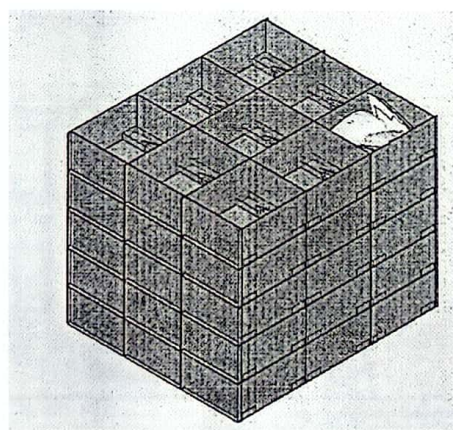

内衬等视图

### 包装参数说明

整箱尺寸:	1140*980*1107mm
有效内径:	1106*935*920mm
围板材质:	全新灰色蜂窝板 11.2mm 3500g
围板高度:	围板高度650mm, 上下封边 邻边开门 600*400mm
格挡材质及厚度:	中空板刀卡1000克重4mm厚粘EVA 中空板垫板1000克重粘60度EVA
收容数量:	18件/层*5层/箱=90件/箱
摆放要求:	单个产品放置在EVA卡槽内

方案	报价厂家	箱子体积	装箱数量	运输模式	费用		备注
					整箱	单只	
 围板箱示意图  内衬俯视图  内衬正视图  内衬等视图	四川共享物流	1140*980*1107mm	18件/层*5层/箱=90件/箱	租赁（含周转）	258	2.87	厂家投入内衬
	成都忠翔物流	1200*1000*1130mm	60件/箱	租赁（含周转）	191.4	3.19	厂家投入内衬
	联合众企塑料	1200*1000*1150mm	18件/层*5层/箱=90件/箱	租赁（含周转）	145.52	1.62	厂家投入内衬



弓一长

02-02 15:10:20

租赁单价预估：258元/箱/次





成都忠翔物流有限公司

光华荣昌成都工厂项目围板箱租赁费用明细表

项目基本信息	项目名称	大众311项目		报价单位	成都忠翔物流有限公司		(公章)
	峰值月产量	4167		联系人:	杨松林		
	料箱规格	1200*1000*1130(MM)		电话:	13621771431		
	收容数(件/托)	60		报价日期:	2024/1/16		
	周转天数	15		公司地址:	四川省成都市龙泉驿区龙安路339号		
	3年总产量/件	300024		邮箱:	yangsonglin@shhx56.com.cn		
	路线	河北廊坊--成都龙泉					

料箱投入	1	投入数量(托)	120	内衬投入	1	投入数量(托)	120
	2	外箱单价(元/托)	650		2	内衬单价(元/托)	1100
	3	总投资(元)	78000		3	总投资(元)	132000
	4	年维护系数	15%		4	年维护系数(损坏补充系数)	25%
	5	折旧年限(年)	3		5	折旧年限(年)	3
	6	投资利率	5%		6	投资利率	5%
	7	单件料箱(元/件)①	0.312		7	单件料箱(元/件)②	0.279

回收成本	1	回程运费(元/趟)	140.00	合计	一	成本合计:①+②+③+④	2.827
	2	回收体积(立方)	0.75		二	管理费:5%	0.141
	3	单件回收运费(元/件)	1.75		三	利润:8%	0.226
	4	回收配送(元/个)	15.00		四	小计(不含税)	3.195
	5	单件人工(元/件)	0.25		五	单件场地费(不含税)	
	小计	回收单价(元/件)③	2.00		六	最终报价(不含税)	3.19
配送费	仓储/设备/人工/配送		0.24				

备注说明:							
1、以上报价不含税,单件价格为3.19元							
2、其它未明事项,共同协商议定。此报价为动态租赁,包含回收,围板箱返回到发出工厂的运输费用;							

项目报价联系人: 杨松林

13621771431

2024年1月17日

敬 星：河北光华  
税 号：  
对 接：  
编 号：  
日 期：

成本占比

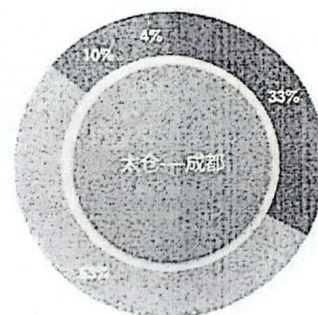

联合众企塑料包装制品(天津)有限公司  
TIANJIN LIANHEZHONGQI LOGISTICS  
EQUIPMENT CO.,LTD

天津市西青区华苑高新技术产业园区华鼎路  
地1201室  
1801 HuaDing Road, XiQing HuaYuan  
Area  
300030 TianJin P.R. China

- 固定成本
- 运营成本
- 管理费用
- 利润

单只零件成本 ¥1.62 元/只

单箱零件成本 ¥145.52 元/箱/次

### 零件基础信息

零件	明细	项目	明细2
零件基础信息		项目基础信息	
发货地	沧州	回收地	成都
零件号		合作方式	动态租赁
零件材质	复合材质	合作年限	3
单件重量	2kg	循环周期	40天
防护要求	防尘、防潮、防磕	总循环数	30
围板箱尺寸	1200*1000*1150	投箱数量	150
吸壁盘		层板数量	5
EVA模块		格挡数量	5
单箱层数	一箱5层，一层18	单箱数量	90

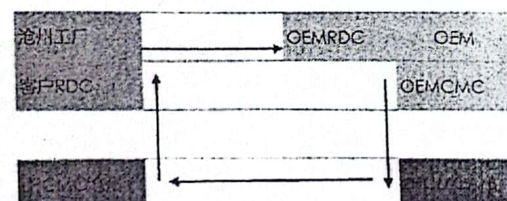

### 固定成本核算

项目	单价	数量	合计金额
COPK1210箱	¥530.00	150	¥79,500.00
回收板+回收料	¥125.00	750	¥93,750.00
投入运输成本	¥35.00	150	¥5,250.00
资金融资成本	7%	3	¥37,485.00
固定成本总和			¥215,985.00

### 管理费用

日期	比例	等比数值	合计金额
管理费用	5%	0.05	¥6.27
破损费用	3%	0.03	¥3.76
丢失丢失	3%	0.03	¥3.76
利润			¥6.27
日期	比例	等比数值	合计金额
毛利润	5%	0.05	¥6.27

### 运营成本核算

项目	单价	数量	合计金额
沧州端			¥0.00
仓储、整理、配比费用	¥0.00	1	¥0.00
PDC租赁费用	¥0.00	1	¥0.00
成都端		1	¥21.00
COPK1210回收费用	¥10.00	1	¥10.00
循环内衬回收费用	¥6.00	1	¥6.00
COPK1210清理费用	¥0.00	1	¥0.00
循环内衬清理费用	¥0.00	1	¥0.00
CMC短驳费用	¥3.00	1	¥3.00
暂存费用	¥2.00	1	¥2.00
成都---太仓返空			¥56.45
成都端提货费用	¥260.00	50	¥5.20
干线运输费用	¥135.00	0.35	¥47.25
沧州端送货费用	¥200.00	50	¥4.00