



工作联系函

(内 部)

编号: HBCW-20240420

申请

通知

通报

报告

主题: **关于费用报销的说明**

❖ 说明:

- 4月9日-10日: 资金方到厂, 需往返沧州办理银行相关业务, 因公车为占用状态, 固自行驾车经办;
- 4月17日: 集团法务到厂, 需办理工商变更、法院相关业务, 因公车为占用状态, 固自行驾车带人经办;
- 因 PDF 文件编辑需求, 开通 WPS 会员。

拟文: 谷朋坤	审核:	日期: 2024-04-20	部门: 财务部
批准:			日期: 2024-04-20



通行费

机器编号: 499098016611

河北增值税电子普通发票



发票代码: 013002300212

发票号码: 19076179

开票日期: 2024年04月12日

校验码: 13384 44358 40801 43936

购买方	名称: 河北光华荣昌汽车部件有限公司				密码区	03-<61<9<19235<0943//121-287		
	纳税人识别号: 91130983077498644J					162-8936>74-/1/5-+119<5<4831		
	地址、电话: 黄骅市经济开发区 0317-5965599					570/<5706763*</267181+753+6>		
	开户行及账号: 河北黄骅农村商业银行股份有限公司 276260122000069725					>-6<-63>030132-9193-3713/261		
	项目名称	车牌号	类型	通行日期起	通行日期止	金额	税率	税额
	*经营租赁*通行费	冀J6ZC15	客车	20240409	20240409	11.78	3%	0.35
	合计					¥11.78		¥0.35
价税合计(大写)		⊗壹拾贰元壹角叁分				(小写) ¥12.13		
销售方	名称: 河北高速公路集团有限公司				备注			
	纳税人识别号: 91130000MA0E5M0N5J							
	地址、电话: 河北省石家庄高新区黄河大道136号2号楼16层1618、16190311-66620991							
	开户行及账号: 中国建设银行股份有限公司石家庄开发区支行13050161200809686868							

收款人: 李辉

复核: 孟洁

开票人: 邢腾

销售方



收费公路通行费电子票据汇总单

(按行程索引)

汇总单号: 3720240400473530

开票申请日期: 2024-04-12

车牌号码	冀J6ZC15	交易金额	¥12.13	购买方名称	河北光华荣昌汽车部件有限公司					
行程数量	1	票据数量	1	纳税人识别号	91130983077498644J					
行程信息				票据信息						
行程序号	通行日期 起止	出入口信息	交易金额	拆分金额	票据 序号	票据代码	票据号码	金额 (含税)	税率	税额
1	20240409 20240409	冀·河北沧州 东站 至 冀·河北黄骅 南站	12.13	12.13	1	013002300212	19076179	12.13	3%	0.35
共1段行程			¥12.13	共1张票据			¥12.13			¥0.35
价税合计(大写)		⊗壹拾贰元壹角叁分				(小写) ¥12.13				
备注:										

通行费电子票据服务平台网站 (<https://www.txffp.com>) 或票根APP
 查验通行费财政电子票据信息请登录全国财政电子票据查验平台 (<http://pjcy.mof.gov.cn>)
 查验通行费电子发票信息请登录全国增值税发票查验平台 (<https://inv-veri.chinatax.gov.cn>)



通行费

机器编号: 499098016700

河北增值税电子普通发票



发票代码: 013002300212

发票号码: 19151762

开票日期: 2024年04月12日

校验码: 12284 15353 88972 96282

购买方	名称: 河北光华荣昌汽车部件有限公司				密码区	03*9++41675<+3119480731713>6		
	纳税人识别号: 91130983077498644J					/5/+377*8/-* <<041309-1<03<*1		
	地址、电话: 黄骅市经济开发区 0317-5965599					76-3*47024951371798*- *365>97		
	开户行及账号: 河北黄骅农村商业银行股份有限公司 276260122000069725					2*0/12618>0130-919644*2/5<6/		
	项目名称	车牌号	类型	通行日期起	通行日期止	金额	税率	税额
	*经营租赁*通行费	冀J6ZC15	客车	20240409	20240410	46.83	3%	1.40
	合计					¥46.83		¥1.40
价税合计(大写)		肆拾捌元贰角叁分				(小写) ¥48.23		
销售方	名称: 河北高速公路集团有限公司				备注	汇总开具		
	纳税人识别号: 91130000MA0E5M0N5J							
	地址、电话: 河北省石家庄高新区黄河大道136号2号楼16层1618、16190311-66620991							
	开户行及账号: 中国建设银行股份有限公司石家庄开发区支行13050161200809686868							

收款人: 李辉

复核: 孟洁

开票人: 邢腾

销售方



收费公路通行费电子票据汇总单

(按行程索引)

汇总单号:

开票申请日期: 2024-04-12

车牌号码	冀J6ZC15	交易金额	¥48.23	购买方名称	河北光华荣昌汽车部件有限公司					
行程数量	3	票据数量	1	纳税人识别号	91130983077498644J					
行程信息					票据信息					
行程序号	通行日期起止	出入口信息	交易金额	拆分金额	票据序号	票据代码	票据号码	金额(含税)	税率	税额
1	20240409 20240409	冀·河北黄骅 南站 至 冀·河北沧州 东站	12.13	12.13	1	013002300212	19151762	48.23	3%	1.40
2	20240410 20240410	冀·河北黄骅 南站 至 冀·河北沧州 西站	18.05	18.05	同1号 发票	013002300212	19151762	-	-	-
3	20240410 20240410	冀·河北沧州 西站 至 冀·河北黄骅 南站	18.05	18.05	同1号 发票	013002300212	19151762	-	-	-
共3段行程			¥48.23		共1张票据			¥48.23		¥1.40
价税合计(大写)		⊗肆拾捌元贰角叁分				(小写) ¥48.23				
备注:										

通行费电子票据服务平台网站 (<https://www.txffp.com>) 或票根APP

查验通行费财政电子票据信息请登录全国财政电子票据查验平台 (<http://pjcy.mof.gov.cn>)

查验通行费电子发票信息请登录全国增值税发票查验平台 (<https://inv-veri.chinatax.gov.cn>)

		自带车出差申请单				
申请部门: 财务部		申请人员: 谷朋坤	联系电话: 18131706763		申请时间: 2024年4月09日	
是否申请公车	<input type="checkbox"/> 是 <input checked="" type="checkbox"/> 否	公车状态: 占用	私车		是否申请带物品: <input type="checkbox"/> 是 <input checked="" type="checkbox"/> 否	
私车信息: 车型 吉利 帝豪GS		排量: 1.6L 1.8L 其他 1.4T				
部门负责人 (签字):			分管副总 (签字):			
出差日期		起-始 地点	起始里程	终止里程	核定里程	核定金额 (元)
4月09日 - 4月09日		河北公司	56470	56585	115	115
4月10日 - 4月10日		河北公司	56593	56748	155	155
4月17日 - 4月17日		河北公司	56882	56895	13	13
月 日 - 月 日						
核定人员:			综合管理部 (签字):			

说明: 1、申请人员需填写: 申请部门、申请人员、联系电话、申请时间、是否申请携带物品、私车类型、排量、申请事由, 由部门负责人签字后, 找分管副总审批。

2、出差期间, 自带车申请人需将出差日期、起-始 地点、起始里程、终止里程填制完成。出差期间如遇变更或增加地点的, 需单独注明变更地点及起始里程。

3、综合管理部负责核定: 是否申请公车、公车状态、核定里程、核定金额。

表单No.GR-32-04-03(B/0)



A4(210mm×297mm)

20240409, 去黄骅农行、沧州光大千童支行:

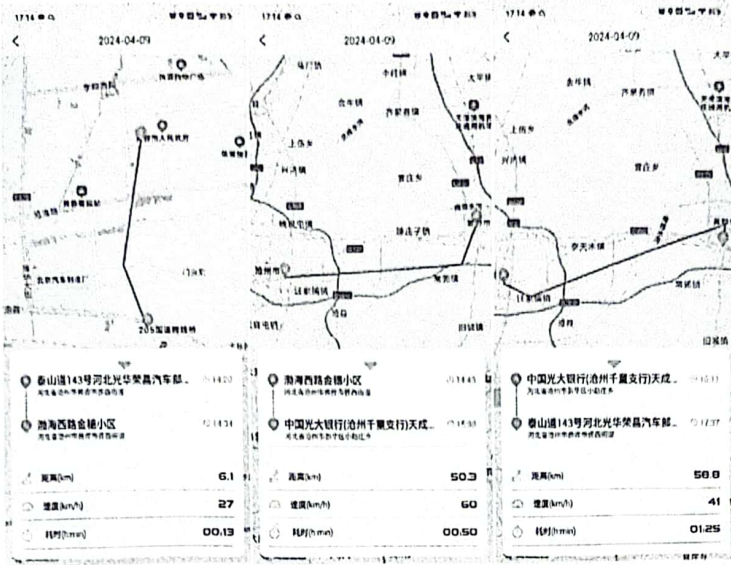

合计: 115KM.

20240410, 去沧州解放路支行:

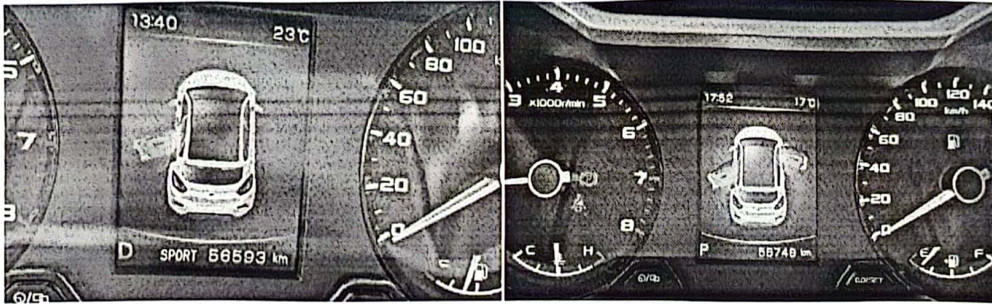

合计: 155KM

20240417, 去黄骅法院、政务大厅:

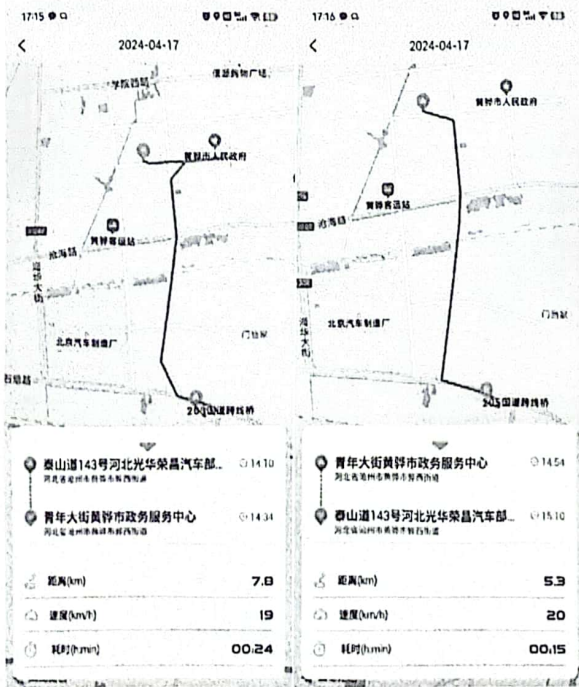

合计: 13KM

总计: 283KM.



成品油

电子发票 (普通发票)



发票号码: 11132060000044929552

开票日期: 2023年01月18日

购买方信息	名称: 河北光华荣昌汽车部件有限公司				销售方信息	名称: 黄骅市兴华石油有限责任公司			
	统一社会信用代码/纳税人识别号: 91130983077498644J					统一社会信用代码/纳税人识别号: 911309831095352796			
项目名称		规格型号	单位	数量	单价	金额	税率/征收率	税额	
*乙醇汽油*乙醇汽油		95#	升	12.593	6.6902654867257	284.96	13%	37.04	
台 计						¥284.96		¥37.04	
价税合计 (大写)			<input checked="" type="checkbox"/> 叁佰贰拾贰圆整			(小写) ¥322.00			
备注	购方开户银行: 河北黄骅农村商业银行股份有限公司营业部; 银行账号: 276260122000069725;				销方开户银行: 中国农业银行股份有限公司黄骅市支行; 银行账号: 50618501040003684;				
	收款人: 孙桂芳; 复核人: 李玉平;								

开票人: 张红梅



电子发票(普通发票)



发票号码: 2441200000059368953

开票日期: 2024年04月22日

购买方信息	名称: 河北光华荣昌汽车部件有限公司		销售方信息		名称: 南阳欣欣数娱网络信息技术有限公司			
	统一社会信用代码/纳税人识别号: 91130983077498644J		统一社会信用代码/纳税人识别号: 91411300MAD0Q0K77L					
项目名称		规格型号	单位	数量	单价	金额	税率/征收率	税额
*信息技术服务*网络技术			项	1	88.9108910891089	88.91	1%	0.89
服务								
合计						¥88.91		¥0.89
价税合计(大写)			<input checked="" type="checkbox"/> 捌拾玖圆捌角整		(小写) ¥89.80			
备注	购方开户银行:-; 银行账号:-;							
	销方开户银行:中国工商银行南阳分行宛城支行; 银行账号:1714022009200216966;							

开票人: 裴雪