



## 光华荣昌集团员工出差申请单

申请人	顾倬铨	所属部门	生产制造科
同行人员	孟锦珂、李林峰、王万胜、郭国卿		
出差时间	2024-12-4至 2024-12-10 共 7 天		
出差地点	临朐、日照	出差公司名称	临朐锦浩、日照联成
出差事由	临朐锦浩现成盯产保交付，日照联成确认中扶手骨架产品质量，现场产能调研		
出差交通方式	<input type="checkbox"/> 飞机 <input type="checkbox"/> 高铁、动车 <input type="checkbox"/> 普通火车 <input type="checkbox"/> 汽车 <input type="checkbox"/> 轮船		
部门领导意见		日期	
总经理意见	 12.15	日期	

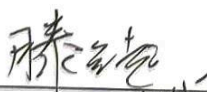

## 潍坊光华荣昌出差任务报告单

出差前（线上已关联BPM请假流程的，不填写）	姓名	顾倬铨	所属部门	生产制造科
	计划出差时间	2024/12/4	出差委托人	
	计划出差地点	临朐、日照		
	出差工作任务	临朐锦浩现成盯产保交付，日照联成确认中扶手骨架产品质量，现场产能调研		
出差后	同行人员	同行人员所属部门		
	出差工作总结	1. 临朐锦浩骨架产能不足已安排增加人员，临时多频率发车保交付； 2. 日照联成中扶手骨架产品放置不到位导致，现场指导，提供3件杯托后期检验。日产能70件，库存拉动可以满足现有交付。		
直属领导意见				
部门领导意见				
项目经理意见				
厂长意见				
总经理意见				

# 差旅费用报销单

部门：生产制造科

2024 年 12 月 14 日

出差人 顾倬铨							出差事由		临胸锦浩现成盯产保交付，日照联成确认中扶手骨架产品质量，现场产能调研				
出发			到达			交通工具	交通费		出差补贴		其他费用		
月	时	地点	月	时	地点		单据张数	金额	天数	金额	项目	单据张数	金额
12.4	8	潍坊	12.9	22	临胸	自驾	7	1364.15	6	240	住宿费用	1	330
12.9	13	潍坊	12.9	17	日照	自驾						市内车费	
											邮电费		
											办公用品费		
											不买卧铺的补贴		
											其他费用		
合计								1364.15		240			330
报销总额		人民币 (大写)	壹仟玖佰叁拾肆元壹角伍分					予借旅费	¥	补贴金额		¥	
										退款金额		¥	

主管：

审核：

出纳：

领款人：

*顾倬铨*  
12/15

## 自带车出差申请单

申请部门: 生产制造		申请人员: 顾倬铨	联系电话: 19339350678		申请时间: 2024年12月14日	
是否申请公车 <input checked="" type="checkbox"/> 是 <input type="checkbox"/> 否		公车状态:		是否申请带物品: <input type="checkbox"/> 是 <input type="checkbox"/> 否		
私车信息: 车型 <u>大众朗逸</u>		排量: <input type="checkbox"/> 1.6L <input type="checkbox"/> 1.8L <input type="checkbox"/> 其他 2.0L				
申请事由: 出差临朐锦浩现场盯产, 日照联成现场确认						
部门负责人 (签字):			分管副总 (签字): <u>顾倬铨</u> 12.16			
出差日期		起-止 地点	起始里程	终止里程	核定里程	核定金额 (元)
12月4日—12月9日		潍坊-临朐	1648	2267	619	619*1.2=742.8元 <u>李霞</u>
12月10日—12月10日		潍坊-日照	2267	2535	268	268*1.2=321.6元
月 日— 月 日						
月 日— 月 日						
月 日— 月 日						
月 日— 月 日						
月 日— 月 日						
月 日— 月 日						
核定人员:			综合管理部 (签字): <u>李霞</u> 12.16			

- 说明: 1. 申请人员需填写: 申请部门、申请人员、联系电话、申请时间、是否申请携带物品、私车类型、排量、申请事由, 由部门负责人签字后, 找分管副总签批。
2. 出差期间, 自带车申请人需将出差日期、起-始 地点、起始里程、终止里程填制完成。出差期间如遇变更或增加地点的, 需单独注明变更地点及起始里程。
3. 综合管理部负责核定: 是否申请公车、公车状态、核定里程、核定金额。





成品油

山东增值税电子普通发票



发票代码:037002200311

发票号码:18508910

开票日期:2024年12月18日

校验码:75144 18763 12811 43878

机器编号:661717807045

购买方	名称:潍坊光华荣昌汽车技术有限公司				密码区	79>16<*>*2-18>*>969>877<-2<		
	纳税人识别号:91370700MA3CBQ0F75					53236388>62873*22101<><20>1		
销售方	地址、电话:				备注	2+7075593-<433-*8>48/697406		
	开户行及账号:中国建设银行股份有限公司潍坊新华支行 3705016722080000110					>-6*41036+<-/520*3+1<57773>		
货物或应税劳务、服务名称		规格型号	单位	数量	单价	金额	税率	税额
*汽油*95号车用汽油(VIB)		95号	升	45.59193955	7.02646133	320.35	13%	41.65
合计						¥320.35		¥41.65
价税合计(大写)		⊗ 叁佰陆拾贰圆整			(小写)¥362.00			
销售方	名称:中国石化销售股份有限公司山东潍坊石油分公司				备注			
	纳税人识别号:9137070072427711XK							
地址、电话:山东省潍坊市仓南街41号0536-8902424								
开户行及账号:中国建设银行 37001679008050156810								

收款人:徐岩

复核:高原

开票人:袁娟

销售方:(章)





成品油

山东增值税电子普通发票



发票代码:037002200311

发票号码:18457981

开票日期:2024年12月18日

校验码:56830 00079 22922 82860

机器编号:661717807053

购买方	名称:潍坊光华荣昌汽车技术有限公司 纳税人识别号:91370700MA3CBQ0F75 地址、电话:山东省潍坊高新区清池街道张营社区梨园街与高二路以东山东宏力光电技术有限公司1号库13780863199 开户行及账号:中国建设银行股份有限公司潍坊新华支行 37050167220800000110				密码区	0+ / ++9+7+58*6>* / 1095<-67/-+ 4908<8++</<9/87<9->2+182550 7-3-0672>*8*54816>4+509/2*7 6/>85-28<1*9*<<1681/5>843-9		
货物或应税劳务、服务名称		规格型号	单位	数量	单价	金额	税率	税额
*汽油*95号车用汽油(VIB)		95号	升	46.39924433	7.02662306	326.03	13%	42.38
合计						¥326.03		¥42.38
价税合计(大写)		⊗ 叁佰陆拾捌圆肆角壹分				(小写)¥368.41		
销售方	名称:中国石化销售股份有限公司山东潍坊石油分公司 纳税人识别号:9137070072427711XK 地址、电话:山东省潍坊市仓南街41号0536-8902424 开户行及账号:中国建设银行 37001679008050156810				备注			

收款人:徐岩

复核:高原

开票人:袁娟

销售方:(章)

发票专用章



成品油

# 电子发票(普通发票)

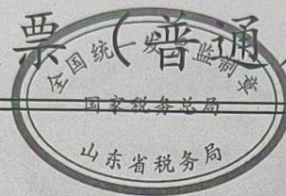

发票号码: 24372000000265072037

开票日期: 2024年12月05日

共1页 第1页

下载次数: 1

购买方信息	名称: 潍坊光华荣昌汽车技术有限公司				销售方信息	名称: 山东路达油气销售有限公司马宋服务区北区加油站			
	统一社会信用代码/纳税人识别号: 91370700MA3CBQ0F75					统一社会信用代码/纳税人识别号: 91370725MAC6J6PU9X			
项目名称		规格型号	单位	数量	单价	金额	税率/征收率	税额	
*汽油*95#车用汽油 (VIB)		95#	升	47.4811083123426	7.0265486725664	333.63	13%	43.37	
合计						¥333.63		¥43.37	
价税合计(大写)			<input checked="" type="checkbox"/> 叁佰柒拾柒圆整			(小写) ¥377.00			
备注	购方开户银行:-; 银行账号:-; 收款人:王甜甜; 复核人:刘兰荣;								

开票人: 王桂芹



通行费

机器编号: 499098891811

# 山东增值税电子普通发票



发票代码: 037002300112

发票号码: 49772004

开票日期: 2024年12月12日

校验码: 11115 00666 60469 29139

购买方	名称: 潍坊光华荣昌汽车技术有限公司				密码区	03- / < + - 2361 + 2211 > 8 + - 00086 * 12		
	纳税人识别号: 91370700MA3CBQ0F75					< 6546 < / * 4319 * 1 + 06 + 6 < 82562 < 8 +		
	地址、电话: 山东省潍坊高新区清池街道张营社区梨园街与高二路以东山东宏力光电技术有限公司1号库 13780863199					90 < 3911 < 3 < 3261 < 05222 ++ 1966 > >		
	开户行及账号:					0 + 547 > 059 * 011 + < 619 ** 6312 * 35 <		
	项目名称	车牌号	类型	通行日期起	通行日期止	金额	税率	税额
	*经营租赁*通行费	冀B97BE6	客车	20241204	20241204	0.95	3%	0.03
	合计					¥0.95		¥0.03
价税合计(大写)		⊗玖角捌分			(小写) ¥0.98			
销售方	名称: 山东高速集团有限公司				备注			
	纳税人识别号: 913700002671781071							
	地址、电话: 济南市历下区龙奥北路8号0531-89250108							
	开户行及账号: 威海市商业银行济南舜耕支行9720013090000495							

收款人: 高梦庭

复核: 殷万凯

开票人: 周顺航

销售方:

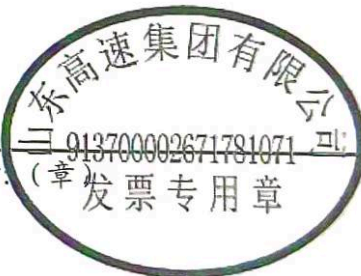



通行费

机器编号: 499097966172

# 山东增值税电子普通发票

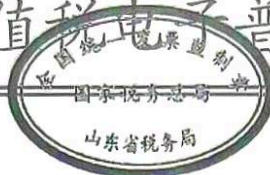

发票代码: 037002300112

发票号码: 35735140

开票日期: 2024年12月12日

校验码: 07281 05589 64332 98927

购 买 方	名称: 潍坊光华荣昌汽车技术有限公司				密 码 区	035*- *4115/05*82/09354*7-8*-		
	纳税人识别号: 91370700MA3CBQ0F75					8/78966/017/380>9474116>4-45		
	地址、电话: 山东省潍坊高新区清池街道张营社区梨园街与高二路以东山东宏力光电技术有限公司1号库 13780863199					76-2*068/7>4939>23011-01>855		
	开户行及账号:					3+<0>5904+011>181934->960872		
	项目名称	车牌号	类型	通行日期起	通行日期止	金额	税率	税额
	*经营租赁*通行费	冀B97BE6	客车	20241204	20241210	29.11	9%	2.62
	合计					¥29.11		¥2.62
价税合计(大写)		⊗ 叁拾壹元柒角叁分			(小写) ¥31.73			
销 售 方	名称: 山东高速济青中线公路有限公司				备 注	汇总开具		
	纳税人识别号: 91370785MA3U21K94G							
	地址、电话: 山东省潍坊市高密市密水街道古城路南817号0531-89295989							
	开户行及账号: 威海市商业银行股份有限公司济南历下支行817973001421004322							

收款人: 刘家树

复核: 谭树义

开票人: 何清华

销售方:





通行费

机器编号: 499098391331

# 山东增值税电子普通发票



发票代码: 037002300112

发票号码: 36624834

开票日期: 2024年12月12日

校验码: 02653 89680 56680 88678

购买方	名称: 潍坊光华荣昌汽车技术有限公司				密码区	0394*88/62*+65+8>81*017</8>1		
	纳税人识别号: 91370700MA3CBQ0F75					+0+49<+77<4*7500+69132*+965*		
	地址、电话: 山东省潍坊高新区清池街道张营社区梨园街与高二路以东山东宏力光电技术有限公司1号库 13780863199					*1012-545*95118152>1252>-/->		
	开户行及账号:					2+6/+9<>01011/<+193<06/-4+/7		
	项目名称	车牌号	类型	通行日期起	通行日期止	金额	税率	税额
	*经营租赁*通行费	冀B97BE6	客车	20241204	20241210	25.15	9%	2.26
	合计					¥25.15		¥2.26
价税合计(大写)		⊗ 贰拾柒元肆角壹分			(小写) ¥27.41			
销售方	名称: 山东高速城投绕城高速公路有限公司				备注	汇总开具		
	纳税人识别号: 91370704MA3Q5TAQ96							
	地址、电话: 潍坊市坊子区凤凰街道凤华街275号0531-89255957							
	开户行及账号: 威海市商业银行潍坊分行817910001421013158							

收款人: 王明惠

复核: 金宁波

开票人: 王明惠

销售方





通行费

机器编号: 499098680838

# 山东增值税电子普通发票



发票代码: 037002300112

发票号码: 36251473

开票日期: 2024年12月12日

校验码: 16534 47606 40585 36640

购买方	名称: 潍坊光华荣昌汽车技术有限公司				密码区	03><348<+2>*718<5*504>318/19		
	纳税人识别号: 91370700MA3CBQ0F75					<75438><46-71513/<6128816+8*		
	地址、电话: 山东省潍坊高新区清池街道张营社区梨园街与高二路以东山东宏力光电技术有限公司1号库 13780863199					387182782+3/4+>0<>/19+944327		
	开户行及账号:					<29942732*011-04192055647918		
	项目名称	车牌号	类型	通行日期起	通行日期止	金额	税率	税额
	*经营租赁*通行费	冀B97BE6	客车	20241210	20241210	80.62	3%	2.42
	合计					¥ 80.62		¥ 2.42
价税合计(大写)		⊗ 捌拾叁元零肆分				(小写) ¥ 83.04		
销售方	名称: 山东高速潍日公路有限公司				备注	汇总开具		
	纳税人识别号: 91370703MA3BYWAX9B							
	地址、电话: 山东省潍坊市奎文区庄检路2600号信息电子配件组装项目3号楼01053189255996							
	开户行及账号: 威海市商业银行潍坊分行817910001421003117							

收款人: 李航

复核: 徐玉姝

开票人: 李航

销售方





通行费

机器编号: 499097959992

# 山东增值税电子普通发票



发票代码: 037002300112

发票号码: 43313854

开票日期: 2024年12月12日

校验码: 06029 83392 81709 03197

购 买 方	名称: 潍坊光华荣昌汽车技术有限公司				密 码 区	034<873247/0><*1<>65+*0668-2		
	纳税人识别号: 91370700MA3CBQ0F75					689-+<+9*80-065*-1/>-2756979		
	地址、电话: 山东省潍坊高新区清池街道张营社区梨园街与高二路以东山东宏力光电技术有限公司1号库 13780863199					7-2-<59/479>/+<0-25*50+7-4<*		
	开户行及账号:					++92403+54011+9319-365/<7*<+		
	项目名称 *经营租赁*通行费	车牌号 冀B97BE6	类型 客车	通行日期起 20241204	通行日期止 20241209	金额 143.66	税率 9%	税额 12.93
	合 计					¥ 143.66		¥ 12.93
价税合计(大写)		⊗ 壹佰伍拾陆元伍角玖分				(小写) ¥ 156.59		
销 售 方	名称: 山东高速济潍高速公路有限公司				备 注	汇总开具		
	纳税人识别号: 91370181MA3UC1NX4T							
	地址、电话: 山东省济南市章丘区明水街道车站大街1063号0531-83525578							
	开户行及账号: 威海市商业银行股份有限公司济南历下支行817973001421004573							

收款人: 崔乐康

复核: 遛峰

开票人: 王兴豪

销售方:



## 收费公路通行费电子票据汇总单

(按行程索引)

汇总单号: 020241200233039

开票申请日期: 2024-12-12

车牌号码		冀B97BE6	交易金额		¥299.75	购买方名称		潍坊光华荣昌汽车技术有限公司		
行程数量		8	票据数量		5	纳税人识别号		91370700MA3CBQ0F75		
行程信息					票据信息					
行程序号	通行日期起止	出入口信息	交易金额	拆分金额	票据序号	票据代码	票据号码	金额(含税)	税率	税额
1	20241204 20241204	鲁·山东坊子站 至 鲁·山东临朐北站	33.25	6.51	1	037002300112	36624834	27.41	9%	2.26
				26.74	2	037002300112	43313854	156.59	9%	12.93
2	20241204 20241204	鲁·山东临朐站 至 鲁·山东潍安路站	31.82	1.58	同1号 发票	037002300112	36624834	-	-	-
				22.89	同2号 发票	037002300112	43313854	-	-	-
				0.98	3	037002300112	49772004	0.98	3%	0.03
				6.37	4	037002300112	35735140	31.73	9%	2.62
3	20241205 20241205	鲁·山东坊子站 至 鲁·山东临朐北站	33.25	6.51	同1号 发票	037002300112	36624834	-	-	-
				26.74	同2号 发票	037002300112	43313854	-	-	-
4	20241205 20241205	鲁·山东临朐北站 至 鲁·山东潍安路站	34.69	1.58	同1号 发票	037002300112	36624834	-	-	-
				26.74	同2号 发票	037002300112	43313854	-	-	-
				6.37	同4号 发票	037002300112	35735140	-	-	-
5	20241206 20241206	鲁·山东坊子站 至 鲁·山东临朐北站	33.25	6.51	同1号 发票	037002300112	36624834	-	-	-
				26.74	同2号 发票	037002300112	43313854	-	-	-
6	20241209 20241209	鲁·山东临朐北站 至 鲁·山东潍安路站	34.69	1.58	同1号 发票	037002300112	36624834	-	-	-
				26.74	同2号 发票	037002300112	43313854	-	-	-
				6.37	同4号 发票	037002300112	35735140	-	-	-
7	20241210 20241210	鲁·山东潍安路站 至 鲁·山东五莲北站	49.40	1.57	同1号 发票	037002300112	36624834	-	-	-
				41.52	5	037002300112	36251473	83.04	3%	2.42
				6.31	同4号 发票	037002300112	35735140	-	-	-
8	20241210 20241210	鲁·山东五莲北站 至 鲁·山东潍安路站	49.40	1.57	同1号 发票	037002300112	36624834	-	-	-
				41.52	同5号 发票	037002300112	36251473	-	-	-
				6.31	同4号 发票	037002300112	35735140	-	-	-
共8段行程			¥299.75	共5张票据			¥299.75		¥20.26	
价税合计(大写)		②佰玖拾玖元柒角伍分						(小写) ¥299.75		
备注:										

通行费电子票据服务平台网站 (<https://www.txffp.com>) 或票根APP

查验通行费财政电子票据信息请登录全国财政电子票据查验平台 (<http://pjcy.mof.gov.cn>)

查验通行费电子发票信息请登录全国增值税发票查验平台 (<https://inv-veri.chinatax.gov.cn>)



# 电子发票 (增值税专用发票)



发票号码: 24372000000268934654

开票日期: 2024年12月09日

购买方信息	名称: 潍坊光华荣昌汽车技术有限公司				销售方信息				名称: 临朐县九福来餐饮管理有限公司			
	统一社会信用代码/纳税人识别号: 91370700MA3CBQ0F75				统一社会信用代码/纳税人识别号: 913707240917196774							
项目名称		规格型号	单位	数量	单价	金额	税率/征收率	税额				
*住宿服务*住宿费			天	1	142.574257425743	142.57	1%	1.43				
合计						¥ 142.57	¥ 1.43					
价税合计 (大写)			⊗ 壹佰肆拾肆圆整				(小写) ¥ 144.00					
备注												

下载次数: 1

开票人: 窦云鹏



# 电子发票 (增值税专用发票)



发票号码: 24372000000267435954

开票日期: 2024年12月07日

购买方信息	名称: 潍坊光华荣昌汽车技术有限公司 统一社会信用代码/纳税人识别号: 91370700MA3CBQ0F75				销售方信息	名称: 临朐鲁川大酒店 统一社会信用代码/纳税人识别号: 92370724MA3G4AL180			
项目名称	规格型号	单位	数量	单价	金额	税率/征收率	税额		
*住宿服务*住宿费	间	天			184.16	1%	1.84		
合计					¥ 184.16		¥ 1.84		
价税合计 (大写)			⊗ 壹佰捌拾陆圆整		(小写) ¥ 186.00				
备注									

下载次数: 1

开票人: 张鹏

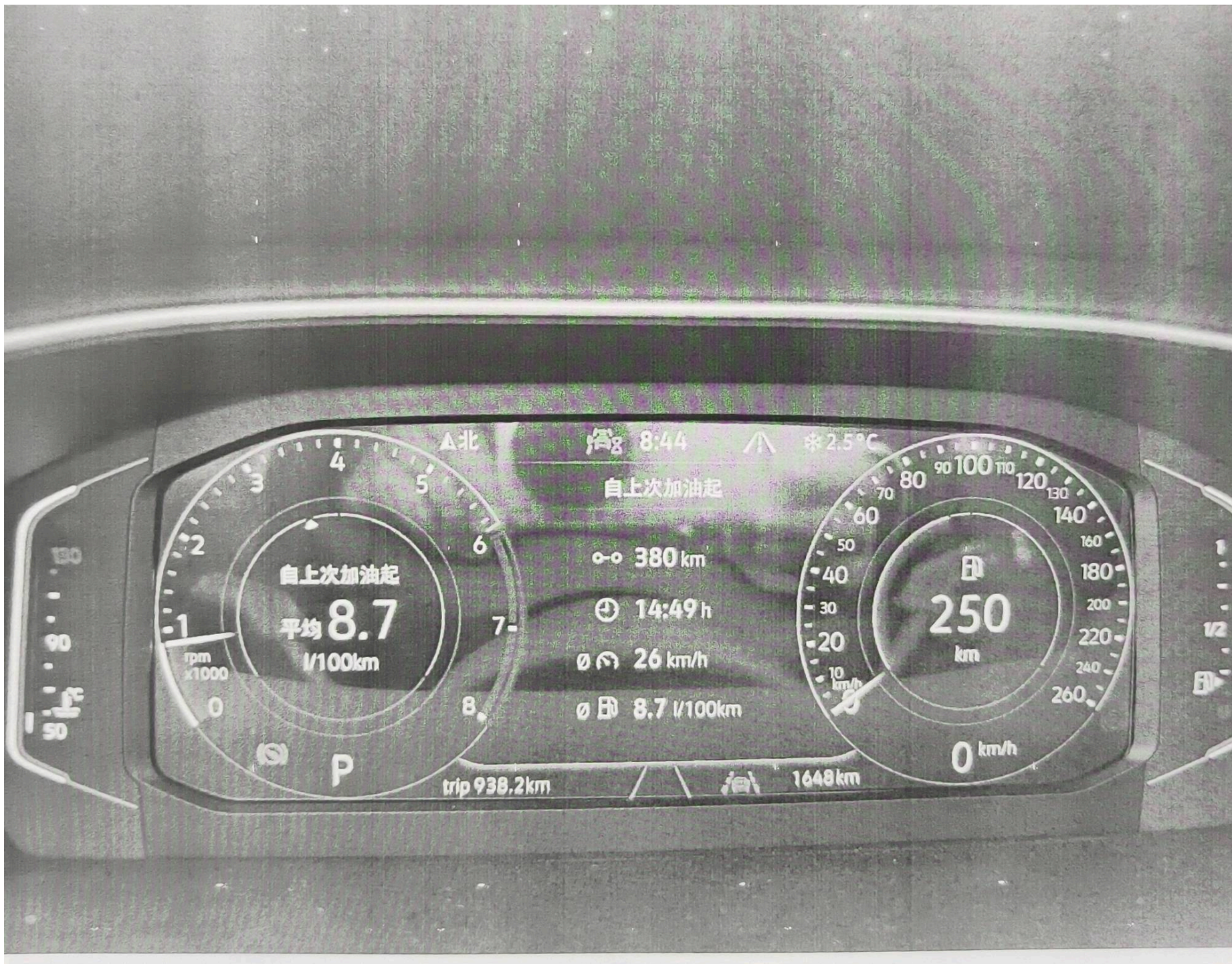

8:44  
自上次加油起  
380 km  
14:49 h  
26 km/h  
8.7 l/100km

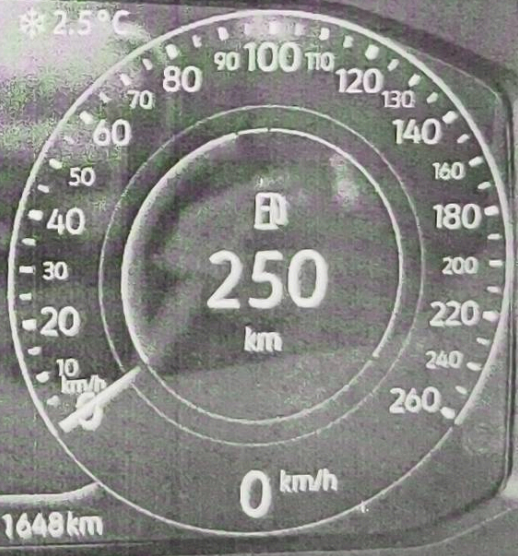

trip 938.2km 1648km

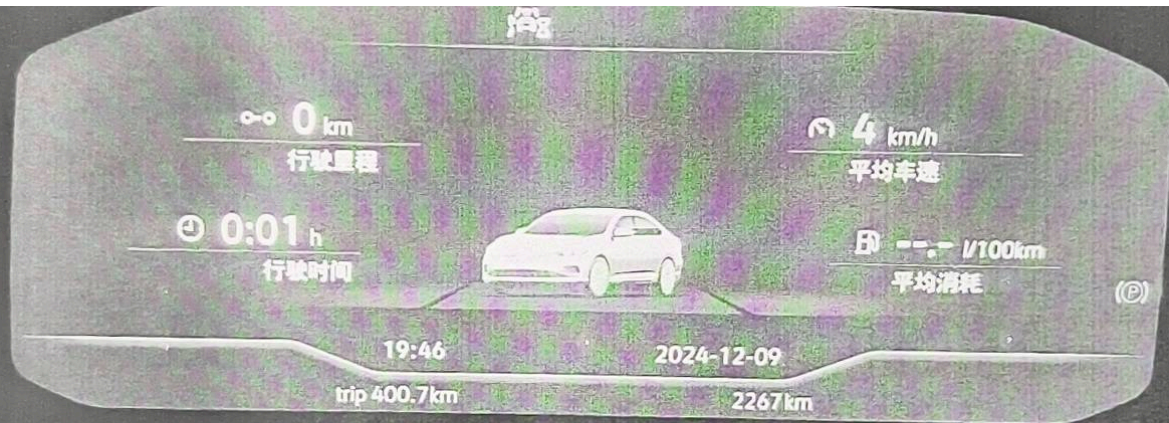

0 km

行驶里程

4 km/h

平均车速

0:01 h

行驶时间

--- l/100km

平均消耗

19:46

trip 400.7km

2024-12-09

2267km

©

