



工作联系函



Of202412190010

基本信息

申请人:	李霞	岗位:	
日期:	2024/12/19 17:48:49	申请人部门:	综合管理科
邮箱:	lixia@bjhrc.com	联系电话:	
标题:	关于山东多功能委托我公司邮寄物品的申请报告		
编码:	GZLXH-20241219-111	申请人:	李霞
组织架构:	轻卡座椅事业部	部门:	综合管理科
职位:	综合管理科科长	申请类型:	申请
内容说明:		审批人:	李洪,滕令超

审批记录

序号	审批人	步骤	审批意见	审批结果	审批时间
1	李霞	发起		新建申请	2024/12/19 17:49:33
2	李洪	审批一		同意	2024/12/21 08:45:27
3	滕令超	审批二		同意	2024/12/21 09:46:19

	关于山东多功能委托我公司邮寄物品 的申请报告	裁	编制	审核	批准
		决			
<input type="checkbox"/> 通知 <input type="checkbox"/> 通报 <input checked="" type="checkbox"/> 报告		意见			
制作日期	2024-12-15				
实行日期	2024-12-15				

一、 申请事由

1、接销售反馈，山东多功能采购部现有一宗货物需发送顺丰快递至湖南，因其内部流程问题无法正常申请费用，为维护客户关系（因近期订单交付存在异常），故申请由我公司负责邮寄并承担快递费用；

2、因现有顺丰月结账号受区域限制无法正常挂账，故采用寄付现结的方式，金额合计 2748.00，以下为费用明细清单：

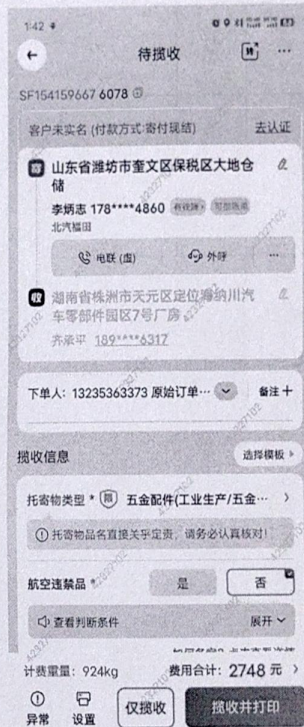
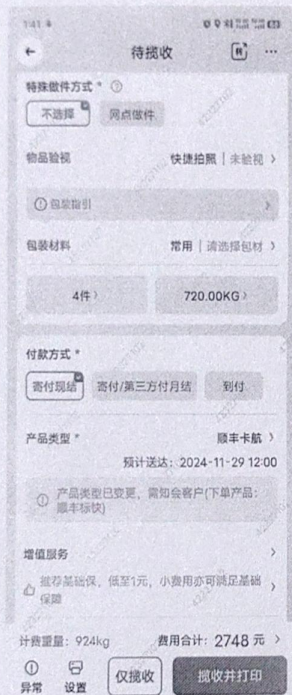

以上，请领导批示！

顺丰电子发票 — 运单明细



开票时间 发票号码

2024/11/28 24377000000378822634

公司名称

潍坊光华荣昌汽车技术有限公司

发票总金额(元)

2,748.00

#	运单号码	寄件时间	寄方	寄件地	收方	收件地	运单金额(元)
1	SF1541596676078	2024/11/26	李炳志	潍坊市	齐承平	株洲市	2,748.00

报告

电子发票 (普通发票)



发票号码: 24377000000378822634

开票日期: 2024年11月28日

购买方信息
名称: 潍坊光华荣昌汽车技术有限公司
统一社会信用代码/纳税人识别号: 91370700MA3CBQ0F75

销售方信息
名称: 山东顺丰快运有限公司
统一社会信用代码/纳税人识别号: 91370112MA3QA7K4XK

项目名称	规格型号	单位	数量	单价	金额	税率/征收率	税额
*物流辅助服务*收派服务费	无	次	1	2592.45283019	2592.45	6%	155.55
合计					¥2592.45		¥155.55
价税合计 (大写)					⊗ 贰仟柒佰肆拾捌圆整		
					(小写) ¥2748.00		
备注							

开票人: 赵雪