

## 差旅费汇总表

客户编号: CMPY-181632

公司名称: 长春光华荣昌汽车部件有限公司

审核类型: Stage1

审核时间: 2024-12-23

审核员	项目	金额	备注				
刘同生	飞机票	1842	876: 青岛~长春 966: 长春~济南				
	火车票						
	长途汽车						
	市内的士	338.04	318: 家~青岛机场。 20.04: 高速路费				
	住宿费	675					
	餐费						
	其他(明细)						
	总计	2855.04					
	含税总计(6%)	3026.34					

携程商旅

订单确认单

尊敬的客户,  
请查收您的行程确认单。

行程

✈ 订单号 37024805160

订单金额: ¥876.00(公司支付)

旅程 1 青岛 - 长春

日期	2024年12月22日16:55	航班号	SC4725 - 山东航空
飞行时长	1小时 55分钟	舱位	经济舱   W 7.0 折
航司预订号	NLT1HH	机型	波音 737-800
起飞时间	16:55(当地时间) 胶东国际机场		
到达时间	18:50(当地时间) 龙嘉机场 T2		

乘机人	票号	常旅客卡号
刘同生	324-1503930373	

退改签说明 青岛-长春

携程商旅

携程商旅

订单确认单

尊敬的客户,  
请查收您的行程确认单。

行程

✈ 订单号 37088427304

订单金额: ¥966.00(公司支付)

旅程 1 长春 - 济南

日期	2024年12月24日13:10	航班号	SC8037 - 山东航空
飞行时长	2小时 10分钟	舱位	经济舱   V 7.0 折
航司预订号	NEZ7D9	机型	波音 737-800
起飞时间	13:10(当地时间) 龙嘉机场 T2		
到达时间	15:20(当地时间) 遥墙机场		

乘机人	票号	常旅客卡号
刘同生	324-1505056410	

退改签说明 长春-济南



青岛增信视电普通发票

发票代码: 037022300111

发票号码: 28569453

开票日期: 2024年12月22日

订单确认单

尊敬的客户，  
请查收您的行程确认单。房费预付到携程，酒店不提供水单。

行程

订单号 1132533527856811		订单金额: ¥675.00(公司支付)	
长春 - 全季酒店(长春西湖大路车城万达店)			
入住日期	2024年12月22日 14:00后	离店日期	2024年12月24日 12:00前
房型	高级双床房	房间数量	1
酒店电话	+86-431-82692222-0	酒店类型	会员酒店
酒店地址	长春 西湖大路与威乐路交汇A2区4号楼1层	酒店确认号	R9023814166718492001
支付方式	公司支付		
餐食	含早餐		
入住人	刘同生		
取消政策	2024年12月22日12:00前可免费取消。若未入住或过时取消将收取您全额房费¥675（若用优惠券则以券后支付价为准），修改结果以酒店回复为准。		
成本中心	差旅目的 测试/检验/厂检		
请填写客户名称或项目编号/Job号或会议/培训/展会名称	长春光华荣昌IATF16949审核		

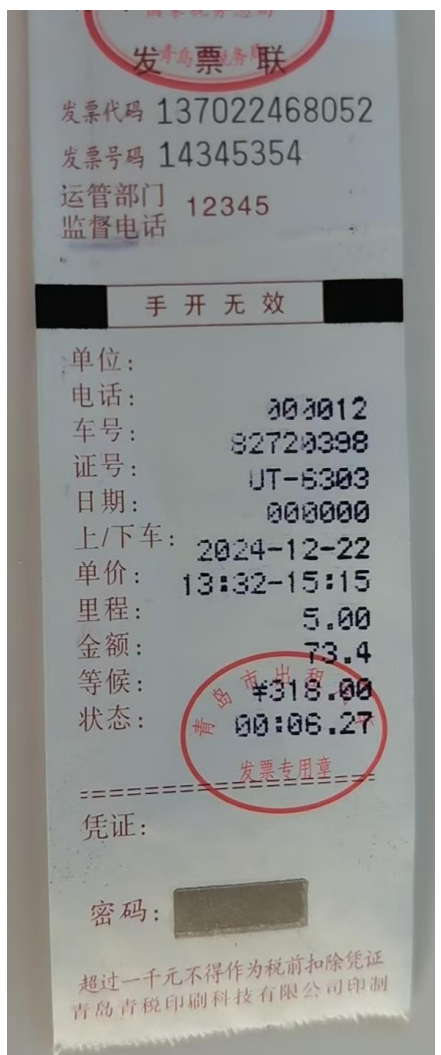

机器编号: 49909806922 校验码: 09216 77322 31584 69291

名称: 上海天祥质量技术服务有限公司 纳税人识别号: 913100006072776X1 地址、电话: 中国(上海)自由贸易试验区张杨路707号二层西区 021-61206060 开户行及账号: 交通银行上海市漕河泾支行 31006632010123009960	密 码 区 033<80>76/*2184+<2<54>720/*08>412/440>>93*5>4/*+>62*64*98<<*9879*-8*7>*44*3+5<2//<958358/-5++01798+19+<+4746970						
货物或应税劳务、服务名称 *经营租赁*通行费	规格型号 客车	单 位 次	数 量 1	单 价 20.04	金 额 20.04	税 率 不征税	税 额 ***
合 计						¥20.04	***
价税合计(大写)		贰拾圆零肆分		(小写) ¥20.04			
名称: 青岛高速集团有限公司 纳税人识别号: 91370282690333215Y 地址、电话: 青岛市崂山区青银高速公路青岛东收费站办公楼 96586 开户行及账号: 中国银行股份有限公司青岛延吉路支行 218245577896	备 注 一型客车 山东青岛东站入 山东胶东机场站出 2024-12-22 14:27:02 (不可用于增值税进项抵扣)	销 售 方 章 91370282690333215Y 收 款 人: 张静 复 核: 赵旭 开 票 人: 于广露 销 售 方 章 发票专用章					