		<b>自带车出差申请单</b>			
申请部门：销售部		申请人员：吴志强	联系电话：18601235510		申请时间：2025年1月27日
是否申请公车	<input type="checkbox"/> 是 <input checked="" type="checkbox"/> 否	公车状态：	私车		是否申请带物品： <input type="checkbox"/> 是 <input checked="" type="checkbox"/> 否
私车信息：车型		大众	排量：	1.6L 1.8L <input checked="" type="checkbox"/> 其他 <u>1.6</u>	
部门负责人(签字)： 			分管副总(签字)： 		
出差日期		起-始 地点	起始里程	终止里程	核定里程
1月1日 - 1月27日		办事处 至友联物流，至戴姆勒奔驰工厂至戴姆勒奔驰三方物流《共计15趟》	282113	282778	665
					核定金额(元)
					532
核定人员：			综合管理部(签字)： 		

- 说明：1、申请人员需填写：申请部门、申请人员、联系电话、申请时间、是否申请携带物品、私车类型、排量、申请事由，由部门负责人签字后，找分管副总审批。
- 2、出差期间，自带车申请人需将出差日期、起-始 地点、起始里程、终止里程填制完成。出差期间如遇变更或增加地点的，需单独注明变更地点及起始里程。
- 3、综合管理部负责核定：是否申请公车、公车状态、核定里程、核定金额。

表单No:GR-32-04-03(B/0)



A4(210mm×297mm)



扫描全能王 创建

		<b>自带车出差申请单</b>			
申请部门：销售部		申请人员：吴志强	联系电话：18601235510		申请时间：2025年2月28日
是否申请公车	<input type="checkbox"/> 是 <input checked="" type="checkbox"/> 否	公车状态：	私车		是否申请带物品： <input type="checkbox"/> 是 <input checked="" type="checkbox"/> 否
私车信息：车型		大众	排量：	1.6L 1.8L <input checked="" type="checkbox"/> 其他	1.6
部门负责人(签字)： 			分管副总(签字)： 		
出差日期	起-始 地点	起始里程	终止里程	核定里程	核定金额(元)
2月5日 - 2月28日	办事处 至友联物流, 至戴姆勒奔驰工厂至戴姆勒奔驰三方物流	285441	285859	418	334.4
核定人员：			综合管理部(签字)：  2025.3.10		

- 说明：1、申请人员需填写：申请部门、申请人员、联系电话、申请时间、是否申请携带物品、私车类型、排量、申请事由，由部门负责人签字后，找分管副总审批。
- 2、出差期间，自带车申请人需将出差日期、起-始 地点、起始里程、终止里程填制完成。出差期间如遇变更或增加地点的，需单独注明变更地点及起始里程。
- 3、综合管理部负责核定：是否申请公车、公车状态、核定里程、核定金额。

表单No.GR-32-04-03(B/O)



A4(210mm×297mm)



扫描全能王 创建

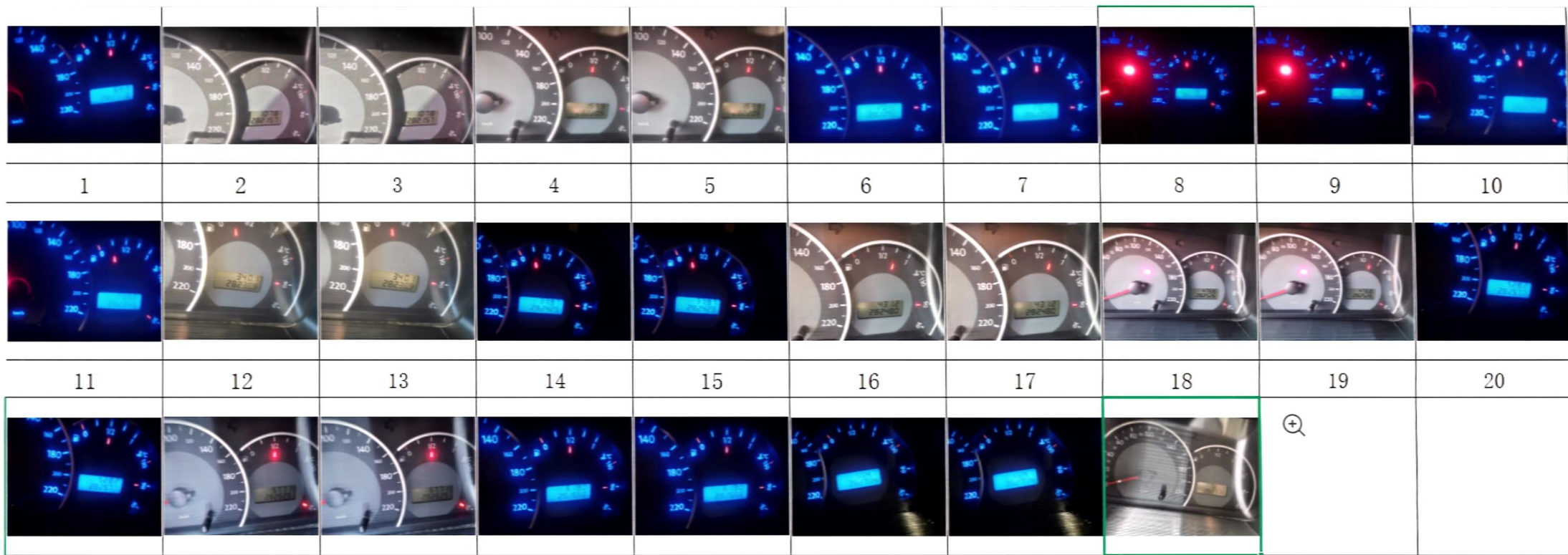



## 车辆使用记录表

部门	销售	1月份	车牌号：京PQD961		车辆所有人：吴志强					
序号	驾驶人	出厂时间	入厂时间	起	讫	行驶里程 (公里)	地点	办理事项	性质	
									公	私
1	吴志强	1月6日7时10分	6日18时	282113	282157	44	怀柔办事处至戴姆勒工厂至三 古物流至营销公司至办车外	服务于戴姆勒工厂，配合后尾调 试整车入库 营销公司排查待发	✓	
2	吴志强	1月7日7时10分	7日18时	282157	282209	52	怀柔办事处至戴姆勒工厂至友 联至三古物流至办车外	服务于戴姆勒工厂，配合后尾调 试整车入库 三古物流配合外检	✓	
3	吴志强	1月8日7时10分	8日18时	282209	282250	41	怀柔办事处至戴姆勒工厂至友 联至三古物流至办车外	服务于戴姆勒工厂，配合后尾调 试整车入库 右联取标签 三古 物流配合外检	✓	
4	吴志强	1月9日7时10分	9日18时	282250	282288	38	怀柔办事处至戴姆勒工厂至友 联至三古物流至办车外	服务于戴姆勒工厂，配合后尾调 试整车入库	✓	
5	吴志强	1月10日7时10分	10日18时	282288	282345	57	怀柔办事处至戴姆勒工厂至友 联至三古物流至戴姆勒工厂营 销公司至办车外	服务于戴姆勒工厂，配合后尾调 试整车入库 右联取后视镜护壳	✓	
6	吴志强	1月13日7时10分	13日18时	282345	282389	44	怀柔办事处至戴姆勒工厂至友 联至三古物流至营销公司至办 车外	服务于戴姆勒工厂，配合后尾调 试整车入库	✓	
7	吴志强	1月14日7时10分	14日18时	282389	282429	40	怀柔办事处至戴姆勒工厂至友 联至三古物流至办车外	服务于戴姆勒工厂，配合后尾调 试整车入库 三古物流配合外检	✓	
8	吴志强	1月16日7时10分	16日18时	282429	282480	51	怀柔办事处至戴姆勒工厂至友 联至三古物流至营销公司至办 车外	服务于戴姆勒工厂，配合后尾调 试整车入库 三古物流配合外检	✓	
9	吴志强	1月17日7时10分	17日18时	282480	282526	46	怀柔办事处至戴姆勒工厂至友 联至三古物流至营销公司至办 车外	服务于戴姆勒工厂，配合后尾调 试整车入库 三古物流配合外检	✓	
10	吴志强	1月20日7时10分	20日18时	282526	282577	51	怀柔办事处至戴姆勒工厂至友 联至三古物流至营销公司至办 车外	服务于戴姆勒工厂，配合后尾调 试整车入库 三古物流配合外检	✓	
11	吴志强	1月21日7时10分	21日18时	282577	282626	49	怀柔办事处至戴姆勒工厂至友 联至三古物流至营销公司至办 车外	服务于戴姆勒工厂，配合后尾调 试整车入库 三古物流配合外检	✓	
12	吴志强	1月22日7时10分	22日18时	282626	282668	42	怀柔办事处至戴姆勒工厂至友 联至三古物流至营销公司至办 车外	服务于戴姆勒工厂，配合后尾调 试整车入库 三古物流配合外检	✓	
13	吴志强	1月23日7时10分	23日18时	282668	282714	46	怀柔办事处至戴姆勒工厂至友 联至三古物流至营销公司至办 车外	服务于戴姆勒工厂，配合后尾调 试整车入库 三古物流配合外检	✓	
14	吴志强	1月24日7时10分	24日18时	282714	282778	64	怀柔办事处至戴姆勒工厂至营 销公司至办车外	服务于戴姆勒工厂，配合后尾调 试整车入库 营销公司排查待发	✓	
15	吴志强	1月24日7时10分	24日18时				怀柔办事处至戴姆勒工厂至营 销公司至办车外	服务于戴姆勒工厂，配合后尾调 试整车入库 营销公司排查待发	✓	
合计						665				



## 车辆使用记录表

部门	销售	2月份		车牌号：京PQD961		车辆所有人：吴志强				
序号	驾驶人	出厂时间	入厂时间	起	讫	行驶里程 (公里)	地点	办理事项	性质	
									公	私
1	吴志强	2月12日7时10分	12日18时	285441	285493	52	怀柔办事处至戴姆勒工厂财务	服务于戴姆勒工厂，配合后尾调	✓	
2	吴志强	2月13日7时10分	13日18时	285493	285548	55	至友联至三方物流至营销公司	试整车入库。三方物流配合物流	✓	
3	吴志强	2月14日7时10分	14日18时	285548	285584	36	怀柔办事处至戴姆勒工厂至友	服务于戴姆勒工厂，配合后尾调	✓	
4	吴志强	2月15日7时10分	15日18时	285584	285632	48	联至三方物流至营销公司至办	试整车入库。三方后迎接包装箱	✓	
5	吴志强	2月18日7时10分	18日18时	285632	285670	38	怀柔办事处至戴姆勒工厂至营	服务于戴姆勒工厂，配合后尾调	✓	
6	吴志强	2月19日7时10分	19日18时	285670	285720	50	销公司至办事处	试整车入库。配合营销公司对发	✓	
7	吴志强	2月24日7时10分	24日18时	285720	285759	39	怀柔办事处至戴姆勒工厂至友	服务于戴姆勒工厂，配合后尾调	✓	
8	吴志强	2月25日7时10分	25日18时	285759	285815	56	联至三方物流至营销公司至办	试整车入库。三方后迎接后护罩	✓	
9	吴志强	2月28日7时10分	28日18时	285815	285859	44	怀柔办事处至戴姆勒工厂至友	服务于戴姆勒工厂，配合后尾调	✓	
合计						418				





成品油

## 电子发票(普通发票)



发票号码: 25117000000280572395

开票日期: 2025年03月12日

购买方信息

名称: 河北光华荣昌汽车部件有限公司

统一社会信用代码/纳税人识别号: 91130983077498644J

销售方信息

名称: 中国石化销售股份有限公司北京石油分公司

统一社会信用代码/纳税人识别号: 911100008011253056

项目名称	规格型号	单位	数量	单价	金额	税率/征收率	税额
*汽油*92号京标车用汽油(92号VIB)		升	26.21231979	6.7521685	176.99	13%	23.01
*汽油*92号京标车用汽油(VIB)					-1.75	13%	-0.23
*汽油*92号京标车用汽油(92号VIB)		升	28.09139785	6.58422201	184.96	13%	24.04
*汽油*92号京标车用汽油(92号VIB)		升	59.93951102	6.8760988	412.15	13%	53.58
合计					¥772.35		¥100.40

价税合计(大写)

捌佰柒拾贰圆柒角伍分

(小写) ¥872.75

备注

收款人: 郭笑然; 复核人: 刘学颖;

开票人: 宋增芹



扫描全能王 创建