



员工出差申请单

申请人

审核

批准

胡希港

(Handwritten signature)

申请部门：技术质量科（后视镜事业部）

申请时间：2025年3月7日

出差人员：胡希港

联系电话：19831788662

目的地：青岛祥顺 4S 店、诸城奥铃汽车厂

交通工具：

飞机 高铁、动车 普通火车 汽车 轮船

出差日期

出差行程安排

工作计划（简述）

3月10日——3月12日

黄骅——青岛、诸城

1、青岛祥顺 4 店处理扶手开裂、前下镜头问题
2、诸城奥铃针对以上问题进行调查汇报；

月 日——月 日

月 日——月 日

预计出差借款：_____元（小写金额：¥_____）。

注：需借支差旅费的员工借款限额为每人每天 300 元。

表单编号：No.GR-91-01-02(B/0)

A5(148mm*210mm)



獨立興華榮昌汽車配件有限公司
GOLD ARE 433331 612311143 Automobile parts CO., LTD.



扫描全能王 创建



黄骅荣昌汽车部件有限公司

GOLDRARE HUANGHUA GOLDRARE Automobile parts CO.,LTD

差旅费报销单

申报部门: 技术质量科 出差起止日期: 由 2025年 3月 10日至 2025年 3月 12日

出差人姓名: <u>孙有志</u>				事由:					
车船及住宿费	种类	票据张数	金额	出差补助费	出差地点	天数	标准	应发金额	实发金额
	飞机费				<u>山东</u>	<u>3</u>	<u>40</u>	<u>2x40x1</u>	<u>80</u>
	火车费								
	长途汽车费								
	市内电汽车费								
	住宿费	<u>1</u>	<u>342</u>					<u>扣除一天补助</u>	
	餐饮费	<u>1</u>	<u>321</u>						
	其它	<u>7</u>	<u>1151</u>						
	小计	<u>9</u>	<u>1814</u>						
合金计额	大写 <u>壹千捌百玖拾肆</u> 元 角 分 小写: <u>¥1894</u> 元 申报时间: <u>2025</u> 年 <u>3</u> 月 <u>13</u> 日 支领人: <u>胡希生</u>								

经办人: 孙有志 部长: _____ 分管副总: _____ 财务审核: _____ 财务总监: _____ 总经理: _____



扫描全能王 创建



招待费申请单

单号:GR-91-01-02

2025年3月13日

部门/申请人: 后视镜事业部-技术质量科					
客人单位名称: 北汽诸城福田					
招待人姓名	职务	招待事由			备注
孙明杰	分析改进科副科长	减免市场索赔以及市场质量快报			
李皓	售后信息员				
王伟	SQE 主管				
主请人姓名	陪同人	申请金额	签批额度	实际结算	备注
胡希港	王献文	321	-	321	
领导签批:		经办人: 孙明杰			
青 希 14/3-25					
注: 1、如特殊情况临时需要发生招待费,可先电话请示领导批准后补单据。					



河北通用机打发票(N)

国家税务总局

河北省税务局 发票联

发票代码: 113002425011

发票号码: 72875360

识别码: 89FVPYWSE4R6

车型: 车货总重(吨):

车号: 冀AT 超限率:

入口: 91130000MA0E5M0N5J 出口:

收费站: 7301010040 金额: ¥ 171 河北黄骅南站

日期: 20250312145851

(手写无效)

东港股份有限公司 2024年08月印 2504 万份 69670001-94710000





山东增值税电子普通发票

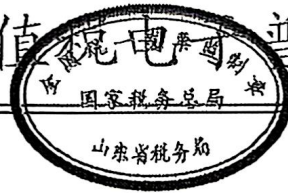

发票代码: 037002300311

发票号码: 85941654

开票日期: 2025年03月10日

校验码: 02155 18375 33022 10934

机器编号: 499097997489

购买方	名称: 河北光华荣昌汽车部件有限公司				密码区	03>9+7<2-51//4/62810>99*-4/<		
	纳税人识别号: 91130983077498644J					4><1686-350-21+-53-1<-65/+56		
销售方	地址、电话:				备注	2-<64<<*9<58-<09902/-+>/59<3		
	开户行及账号:					602><88>-601+42619*01-049938		
货物或应税劳务、服务名称		规格型号	单位	数量	单价	金额	税率	税额
*经营租赁*通行费		客车	次	1	177	177.00	不征税	***
合计						¥177.00		***
价税合计(大写)		⊗壹佰柒拾柒圆整				(小写) ¥177.00		
销售方	名称: 山东高速集团有限公司				备注	一型客车 河北黄骅南站入 山东诸城站出 2025-03-10 1		
	纳税人识别号: 913700002671781071					2:46:28 (不可用于增值税进项抵扣)		
地址、电话: 济南市历下区龙奥北路8号 0531-89250108		开户行及账号: 威海市商业银行济南舜耕支行 9720013090000495						



收款人: 高梦庭

复核: 殷万凯

开票人: 周顺航

销售方:





电子发票 (普通发票)

发票号码: 25372000000063230227

开票日期: 2025年03月12日

购买方信息	名称: 河北光华荣昌汽车部件有限公司		销售方信息	名称: 诸城市艾扉大酒店			
	统一社会信用代码/纳税人识别号: 91130983077498644J			统一社会信用代码/纳税人识别号: 92370782MA3WEAAK2K			
项目名称	规格型号	单位	数量	单价	金额	税率/征收率	税额
*住宿服务*住宿费		天	2	169.306930693069	338.61	1%	3.39
合计					¥338.61		¥3.39
价税合计 (大写)		⊗ 叁佰肆拾贰圆整			(小写) ¥342.00		
备注							

开票人: 林熠稼



扫描全能王 创建



电子发票 (普通发票)

发票号码: 25372000000062861706

开票日期: 2025年03月11日

购买方信息	名称: 河北光华荣昌汽车部件有限公司 统一社会信用代码/纳税人识别号: 91130983077498644J	销售方信息	名称: 诸城市胡羊排餐馆 统一社会信用代码/纳税人识别号: 92370782MA3M6E7F05				
项目名称	规格型号	单位	数量	单价	金额	税率/征收率	税额
*餐饮服务*餐饮费		次	1	317.82178218	317.82	1%	3.18
合计					¥317.82		¥3.18
价税合计 (大写)		<input checked="" type="checkbox"/> 叁佰贰拾壹圆整			(小写) ¥321.00		
备注	收款人: 马振文; 复核人: 魏冬梅;						

开票人: 魏增霞



扫描全能王 创建



成品油

电子发票 (普通发票)

发票号码: 25372000000060723163

开票日期: 2025年03月10日

购买方信息	名称: 河北光华荣昌汽车部件有限公司				销售方信息	名称: 山东路油油气管理有限公司滨州服务区第一加油站			
	统一社会信用代码/纳税人识别号: 91130983077498644J					统一社会信用代码/纳税人识别号: 91371600790369311E			
项目名称		规格型号	单位	数量	单价	金额	税率/征收率	税额	
*汽油*92号车用汽油 (VIB)		92#	升	23.3644859813084	6.6283185840708	154.87	13%	20.13	
合 计						¥154.87		¥20.13	
价税合计 (大写)			⊗ 壹佰柒拾伍圆整			(小写) ¥175.00			
备注	购买方地址:-; 电话:-; 购方开户银行:-; 银行账号:-; 销售方地址:滨州市滨大高速滨州服务区南区; 电话:18653191577; 销方开户银行:中国农业银行股份有限公司滨州市北支行; 银行账号:15740801040002749;								

开票人: 韩新忠、



扫描全能王 创建



成品油

山东增值税电子普通发票



发票代码: 037002300311

发票号码: 53096143

开票日期: 2025年03月12日

校验码: 17733 24446 05108 90733

机器编号: 127009604036

购 买 方	名称: 河北光华荣昌汽车部件有限公司				密 码 区	0013068-79-4*91>22>6/-<>5776		
	纳税人识别号: 91130983077498644J					4004222-/63304768*41*6<8<+*+ **7*88*/487050</*/6341781*96 8/37<>0240<619019<481919381+		
地址、电话: 黄骅市经济开发区0317-5965599		单位		数量	单价	金额	税率	税额
开户行及账号: 河北黄骅农村商业银行股份有限公司276260122000069725		升	28.03738	6.628319	185.84	13%	24.16	
项目名称 *汽油*92#汽油		规格型号						
合 计					¥185.84		¥24.16	
价税合计(大写)		⊗ 贰佰壹拾圆整			(小写)¥210.00			
销 售 方	名称: 山东高速服务开发集团有限公司淄博分公司				备 注			
	纳税人识别号: 91370303MA94ULXD4L							
地址、电话: 山东省淄博市高新区青银高速路K248公里处05333580769								
开户行及账号: 中国银行淄博高新支行220845674085								

收款人: 项云喜

复核: 成洪雷

开票人: 李群海



扫描全能王 创建



成品油

电子发票 (普通发票)

发票号码: 25132000000037760026

开票日期: 2025年03月09日

购买方信息	名称: 河北光华荣昌汽车部件有限公司		销售方信息	名称: 黄骅市鑫洋石油化工有限公司贾象加油站				
	统一社会信用代码/纳税人识别号: 91130983077498644J			统一社会信用代码/纳税人识别号: 911309830720553508				
项目名称		规格型号	单位	数量	单价	金额	税率/征收率	税额
*乙醇汽油*乙醇汽油		92#	升	31.7965023847377	5.5663716814159	176.99	13%	23.01
合计						¥176.99		¥23.01
价税合计 (大写)		⊗ 贰佰圆整				(小写) ¥200.00		
备注	收款人: 卢晓敏; 复核人: 刘金换;							

开票人: 刘志斌



扫描全能王 创建



成品油

河北增值税电子普通发票



发票代码:013002400111

发票号码:09685952

开票日期:2025年03月12日

校验码:74069 13334 09449 22988

机器编号:661937707581

购 买 方	名称:河北光华荣昌汽车部件有限公司				密 码 区	/>6<8<4/<267018874/3><>9+2*		
	纳税人识别号:91130983077498644J					<+*13655//24533377<0-11+81		
	地址、电话:					/3<38-91+>8005<+0/89<4*>>/8		
	开户行及账号:					9868-88*/>624*/2/3123-38965		
货物或应税劳务、服务名称		规格型号	单位	数量	单价	金额	税率	税额
*乙醇汽油*92号车用乙醇汽油(E10)(VIB)		92号	升	27.17391304	6.513232	176.99	13%	23.01
合 计						¥176.99		¥23.01
价税合计(大写)		⊗ 贰佰圆整			(小写)¥200.00			
销 售 方	名称:中国石化销售股份有限公司河北沧州黄骅石油分公司				备 注	客户自助开票		
	纳税人识别号:911309831097307959					911309831097307959		
	地址、电话:黄骅市沧黄路汽车站对面0317-5336290					911309831097307959		
	开户行及账号:中国农业银行黄骅支行 50618501040030562					911309831097307959		



收款人:王丽丽

复核:刘晓芳

开票人:齐爱姐

销售方:(章)

发票专用章



扫描全能王 创建



成品油

电子发票(普通发票)



发票号码: 25132000000029227016

开票日期: 2025年02月25日

共1页 第1页

下载次数: 1

购买方信息	名称: 河北光华荣昌汽车部件有限公司				销售方信息	名称: 黄骅市金兴石化经销有限公司			
	统一社会信用代码/纳税人识别号: 91130983077498644J					统一社会信用代码/纳税人识别号: 91130983745447675P			
项目名称		规格型号	单位	数量	单价	金额	税率/征收率	税额	
*乙醇汽油*乙醇汽油		92#	升	15.15151515152	5.8407079646018	88.50	13%	11.50	
合计						¥88.50		¥11.50	
价税合计(大写)			<input checked="" type="checkbox"/> 壹佰圆整			(小写) ¥100.00			
备注	购买方地址:-; 电话:-; 购方开户银行:-; 银行账号:-; 销售方地址:黄辛路贾象中段; 电话:5655888; 销方开户银行:中国农业银行股份有限公司黄骅市支行; 银行账号:50618501040016439; 收款人:谷艳芳; 复核人:王贞;								

开票人: 孙甜甜



扫描全能王 创建

用车

光华荣昌

审批编号: 202503080005

申请人	胡希港	申请人部门	后视镜事业部/技术质量科
提交时间	2025/3/8 17:10	当前审批状态	已通过
申请内容			
用车事由	1、青岛祥顺4店处理扶手开裂、前下镜头问题 2、诸城奥铃针对以上问题进行调查汇报;		
用车部门	后视镜-行政管理	出发时间	2025/3/10 08:00
返回时间	2025/3/12 18:00	出发地	黄骅
目的地	潍坊、青岛	车辆类型	自带车
车型	日产	排量	<2.0L
驾驶员	胡希港(huxigang)	同行人员	无
初始里程	71518	出发时仪表照片	1741563513142.jpg
结束里程	72321	返回时仪表照片	1741769306066.jpg
行驶里程	803		
审批流程-已通过			
审批节点	处理人	操作记录	
审批人 已同意	李君	已同意 3/08 18:03	
派车(或签) 已同意	赵金旺	已同意 3/08 18:37	
出发 已同意	胡希港	[修改了"初始里程"、"出发时仪表照片"、"行驶里程"] 已同意 3/10 07:38	
返回 已同意	胡希港	[修改了"结束里程"、"返回时仪表照片"、"行驶里程"] 已同意 3/12 16:48	
抄送人 已抄送	刘新杰、赵金旺共2人 已抄送 3/12 16:48		
备注信息			



使用手机企业微信
扫一扫

打印日期: 2025/3/13 09:37

打印人: 胡希港





河北光华荣昌汽车部件有限公司

出差报告单

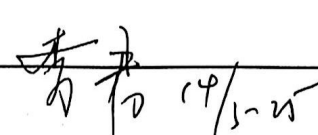
出差前填写	姓名	胡希港	所属部门	技术质量科
	计划出差时间	2025. 3. 10-2025. 3. 12	出差委托人	李君
	计划出差地点	山东诸城		
	出差工作任务	1、青岛祥顺4店处理扶手开裂、前下镜头问题 2、诸城奥铃针对以上问题进行调查汇报		
出差后填写	同行人员	/	同行人员 所属部门	/
	出差工作总结	过程描述： 3月10日携带更换的产品从黄骅出发下午到达山东诸城，与北汽福田分析改进科人员与青岛4S店售后人员进行沟通，并将产品完成分总成组装，11日上午与福田人员前往青岛4S店对问题车辆进行确认，下午完成问题件的更换，并与当晚返回诸城，12日上午针对以上问题同福田分析改进科人员进行汇报，下午返回黄骅；		
		应对措施： /		
		结果/效果： 1、青岛4S店问题车辆共计12辆，已完成更换，不涉及索赔费用及工时费； 2、因此问题前期市场发生过，经走访福田领导及协商，此次问题事故定义为：前期不良品未及时封存导致流出；现阶段已完成整改；		
直属领导意见				
部门领导意见				
厂长意见				
总经理意见 (需要时)				

表单No. GR-91-01-03(B/0)



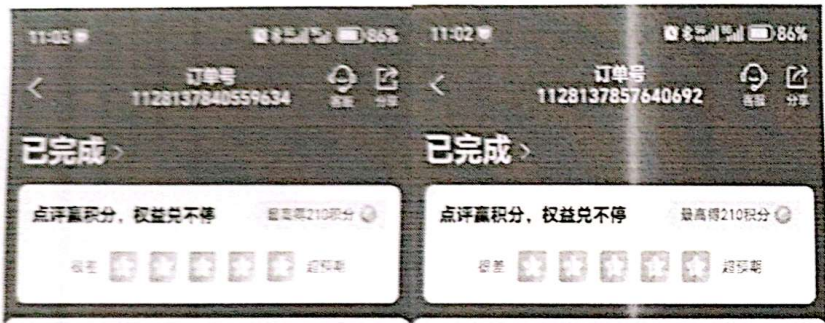

已在线付 ¥171 > 已在线付 ¥171 >

03月10日 23:59后 - 取消收取¥171 > 03月11日 23:59后 - 取消收取¥171 >

您可能喜欢的酒店

东南国际酒店(超然...)	帕罗酒店(诸城市政...)	派酒店(诸...)	东南国际酒店(超然...)	帕罗酒店(诸城市政...)	派酒店(诸...)
4.7分很好	4.7分很好	4.7分很好	4.7分很好	4.7分很好	4.7分很好
¥119起 +131	¥110起 +146	¥100起	¥119起 +131	¥110起 +146	¥100起

艾扉酒店(诸城市政府店) >

诸城密州东路49号东关街与密州路交汇大厦

艾扉酒店(诸城市政府店) >

诸城密州东路49号东关街与密州路交汇大厦

联系酒店 设施·政策 地图

报销凭证 再次预订 点评有礼 酒店确认函

酒店预订记录

21:50 全部账单

金顶鲜胡羊排香辣虾
-321.00

当前状态 支付成功
 支付时间 2025年3月11日 21:49:45
 商品 金顶鲜胡羊排香辣虾-W125031121494425166340331287
 商户全称 诸城市胡羊排餐馆
 收单机构 随行付支付有限公司
 由中国银联股份有限公司提供收款清算服务
 支付方式 零钱
 交易单号 4200066334202503110436528666
 商户单号 可在支持的商户扫码退款



账单服务

对订单有疑惑 发起群收款

招待费消费记录



起始公里数

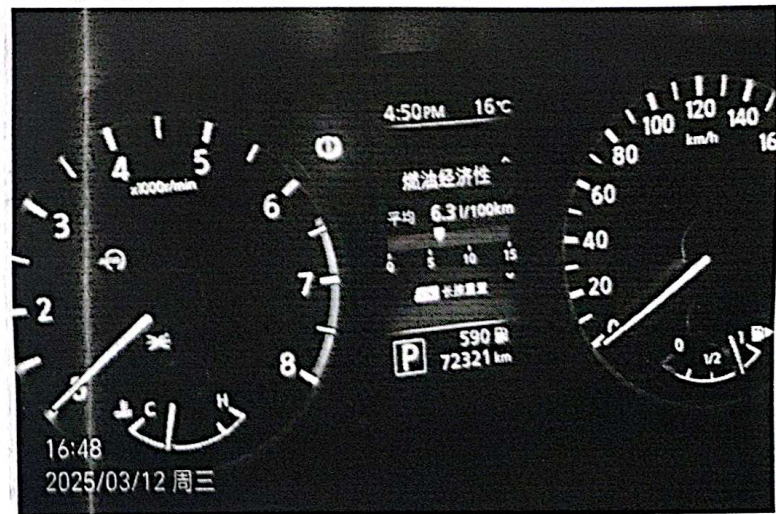

结束公里数

