



电子发票(普通发票)



发票号码: 2531400000001104500

开票日期: 2025年04月24日

购买方信息	名称: 安路普(北京)汽车技术有限公司 统一社会信用代码/纳税人识别号: 911101085751656748	销售方信息	名称: 上海丽豪餐饮管理有限公司 统一社会信用代码/纳税人识别号: 91310115MA1H72HD2N				
项目名称	规格型号	单位	数量	单价	金额	税率/征收率	税额
*住宿服务*住宿服务					441.51	6%	26.49
合计					¥441.51		¥26.49
价税合计(大写)		肆佰陆拾捌圆整		(小写) ¥468.00			
备注	购买方地址:北京市昌平区流村镇南雁路B04-1-101; 电话:01068949187; 购方开户银行:华夏银行北京北沙滩支行; 银行账号:10252000000596791; 销方地址:浦东新区祝桥镇施新路958号4幢1层101室; 电话:021-58662888; 销方开户银行:中国农业银行股份有限公司上海施湾支行; 银行账号:09740701040013094;						

开票人: 呼旭森

下载次数: 1

全季上海浦东机场酒店 结账单

客人姓名 : 张晓锋

房间号 : 8369

公司名称 :

入住日期 : 2025-04-23

离店日期 : 2025-04-24

确认码 : YD2ACQ

团队代码 :

打印日期 : 2025-04-24

收银员 : system

消费合计	468.00
付款合计	468.00
备注:	

本人同意对上述的款项承担个人责任、并在有关人士、公司或团体不能支付此账单款项的情况下, 承担以上费用。如用中国境内发卡的信用卡支付, 发卡行可能会将支付金额直接转换为发卡行所在国货币, 转换之汇率将取决于银行之实时汇率, 不在本酒店控制范围内。早餐及会员卡一经出售概不退换, 总金额已含税和服务费。

宾客签名: _____



维也纳酒店
Vienna Hotels

维也纳国际酒店（上海虹桥国家会
宾客账单

房号： 姓名：张晓锋

个人/公司会员号：31200354831

账单号：37660075

结账号：17614193

来店时间：2025/04/24 14:35:57

离店时间：2025/04/25 09:39:32

时间	项目	借方	贷方	房号
04-24	[8613]夜审	382.00		8613
04-24	[8613]携程		382.00	8613
合计：		382.00	382.00	
余额：			0.00	

以上房费已经包含饮用水。

宾客签字：_____

预定电话：400-820-9999

酒店电话：021-62215566

酒店传真：021-62214880

酒店地址：上海市闵行区虹莘路2968弄
37号

打印时间：2025/06/24 17:49:12

打印人

李*

退房人

903091507 (李*)

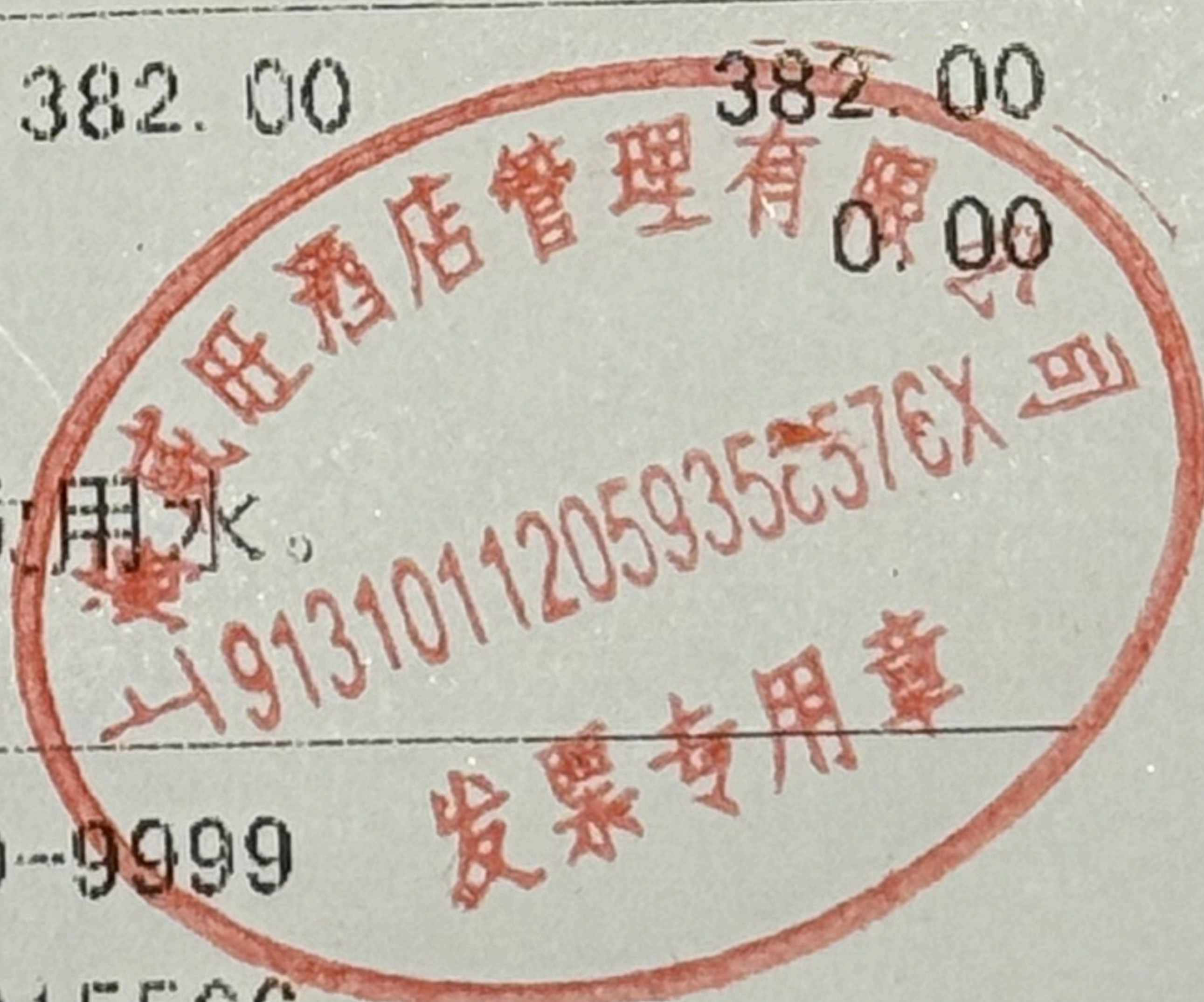



维也纳酒店
Venus Hotels

维也纳国际酒店 (上海虹桥国家会
宾客账单

房号: 姓名: 张晓锋

个人/公司会员号: 31200354831

账单号: 37666305

结账号: 17620337

来店时间: 2025/04/25 09:39:51

离店时间: 2025/04/26 10:40:50

时间	项目	借方	贷方	房号
04-25	[1016]夜审	371.00		1016
04-25	[1016]携程		371.00	1016
合计:		371.00	371.00	
余额:			0.00	

以上房费已经包含饮用水。

宾客签字: _____

预定电话: 400-820-9999

酒店电话: 021-62215566

酒店传真: 021-62214880

酒店地址: 上海市闵行区虹莘路2968弄
37号

打印时间: 2025/06/24 17:49:22

打印人 李*

退房人 903091507 (李*)

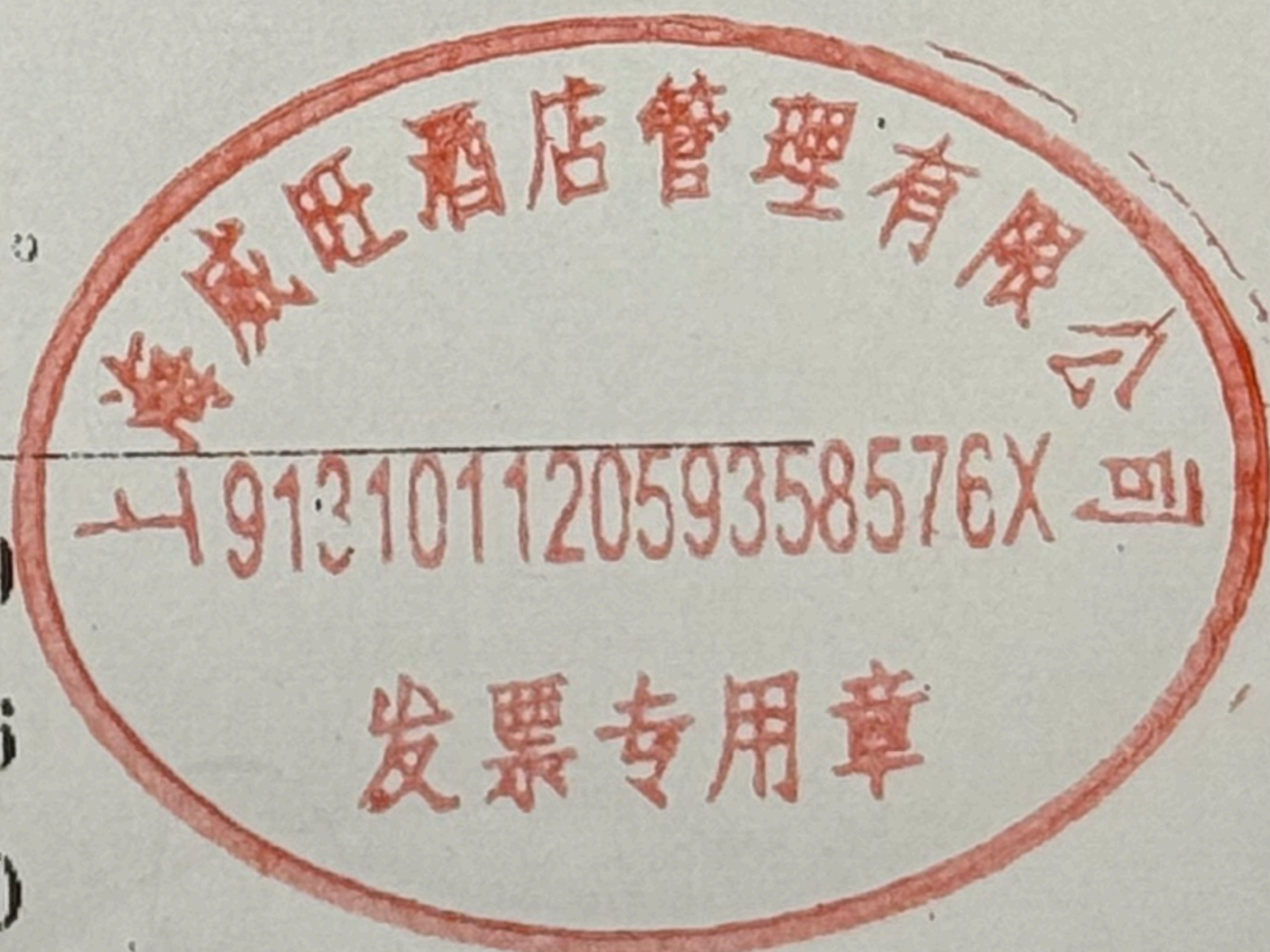



电子发票(普通发票)

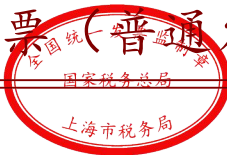

发票号码: 25312000000127448371

开票日期: 2025年04月26日

购买方信息	名称: 安路普(北京)汽车技术有限公司 统一社会信用代码/纳税人识别号: 911101085751656748	销售方信息	名称: 上海威旺酒店管理有限公司 统一社会信用代码/纳税人识别号: 91310112059358576X				
项目名称	规格型号	单位	数量	单价	金额	税率/征收率	税额
*住宿服务*住宿费		天	2	355.188679245283	710.38	6%	42.62
合计					¥710.38		¥42.62
价税合计(大写)	⊗柒佰伍拾叁圆整		(小写) ¥753.00				
备注							

开票人: 李婷

下载次数: 3