



# 电子发票(普通发票)



发票号码: 25952000000147782458

开票日期: 2025年07月21日

购买方信息	名称: 河北光华荣昌汽车部件有限公司				销售方信息	名称: 深圳市鼎玉龙服装设备机械有限公司			
	统一社会信用代码/纳税人识别号: 91130983077498644J					统一社会信用代码/纳税人识别号: 91440300MADNWXTR1M			
项目名称		规格型号	单位	数量	单价	金额	税率/征收率	税额	
*锅炉及辅助设备*熨斗高压进气管		5米黄色	条	10	43.3796116504854	433.80	3%	13.01	
合计						¥433.80		¥13.01	
价税合计(大写)			肆佰肆拾陆圆捌角壹分			(小写) ¥446.81			
备注									

开票人: 陈欣琳





# 电子发票(普通发票)



发票号码: 25317000001579797844

开票日期: 2025年07月21日

购买方信息	名称: 河北光华荣昌汽车部件有限公司				销售方信息	名称: 国泰财产保险有限责任公司			
	统一社会信用代码/纳税人识别号: 91130983077498644J					统一社会信用代码/纳税人识别号: 91310000710935628W			
项目名称		规格型号	单位	数量	单价	金额	税率/征收率	税额	
*保险服务*其他财产保险服务			件	1	4.40	4.40	6%	0.26	
合计						¥4.40		¥0.26	
价税合计(大写)			肆元陆角陆分		(小写) ¥4.66				
备注	20250714011610000000055728299709								

开票人: 王家妹

运费





# 电子发票(普通发票)

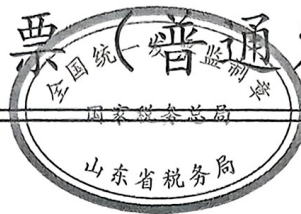

发票号码: 25372000000195000290

开票日期: 2025年07月18日

购买方信息	名称: 河北光华荣昌汽车部件有限公司				销售方信息	名称: 临沂聚名品五金工具有限公司			
	统一社会信用代码/纳税人识别号: 91130983077498644J					统一社会信用代码/纳税人识别号: 91371300MA3TL1MB6G			
项目名称		规格型号	单位	数量	单价	金额	税率/征收率	税额	
*金属制品*橡胶锤			件	1	10.69	10.69	1%	0.11	
*金属制品*橡胶锤			件	1	15.64	15.64	1%	0.16	
合 计						¥26.33		¥0.27	
价税合计(大写)			⊗ 贰拾陆圆陆角整			(小写) ¥26.60			
备注									

下载次数: 1

开票人: 王雪



# 黄骅市通顺五金机电商店收据



客户:

品名	规格	单位	数量	单价	金额					备注	
					万	千	百	十	元		角
打铁带		条	5	2000					10000		
合计金额 (大写)	万 仟 百 拾 元 角 分								10000		

填票人:

收款人:

电话: 0317-5227249 13393071997 13831705188



# 收款收据

No 209657

单位或  
个人名称:

2025年 7月 13日

品名或项目	单位	数量	单价	金 额							备 注		
				百	十	万	千	百	十	元		角	分
16mm 铁丝 5x6 = 30													
金 额 (大写) 佰 拾 万 仟 <del>百</del> 拾 元 <del>角</del> 分 肆 拾 肆 元 零 分													

①存根(白) ②交对方(红)

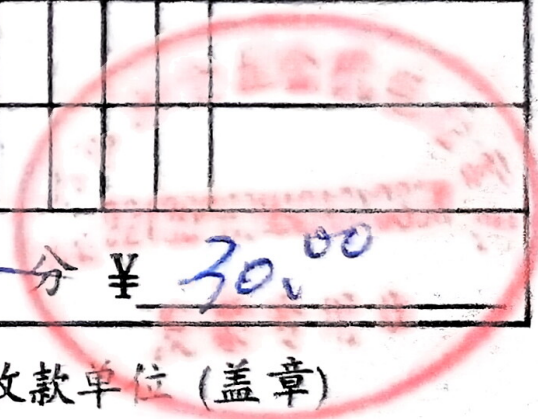

核准                  会计                  记账                  出纳                  经手人                  收款单位 (盖章)



# 黄骅市承运商贸有限公司

年

月 / 日

第

号

单位或经手人	
摘要	合同: 21
金额	(大写) 拾陆万零肆佰元 ¥



订货热线: 0317-5216876 传真: 0317-5216876 手机: 15373327268 15354172687  
地址: 黄骅市东外环(海丰大街)海印寺北100米路西 经手人:





7月13日 晚上18:14

永全五金机电经营部

使用零钱支付

¥ 30.00

交易状态 支付成功, 对方已收款

查看账单详情 >

商家名片 >

7月13日 晚上18:27

广际五金

使用零钱支付

¥ 11.00

交易状态 支付成功, 对方已收款

查看账单详情 >

查看名片

查看累计付款 >

周一 06:54



扫二维码付款-给乐通五金15373407008

-450.00

当前状态 支付成功

收款方备注 二维码收款

支付方式 沧州银行储蓄卡(3562)

转账时间 2025年7月15日 16:28:01

转账单号 10001073012025071501736630442630

账单服务

对订单有疑惑

发起群收款

收款方服务

收款方名片

