

修模通知单

编号：

项目名称	A6	零部件名称	驾驶员左侧罩壳
图号（数模名称）	SHT0010654	模具编号	RCS0239-08
修模申请时间	20225.9.28	要求完成时间	2025.9.30
模具厂联系人	卢礼荣	联系电话	15202209982
申请人	张甲	联系电话	15028210325

修模原因：A6 定方案时，只给了卡勾位置向上的定位，向下的定位没有。装配完给点力，按键帽向下走了，按键帽与罩壳出现明显断差。



修模方案：

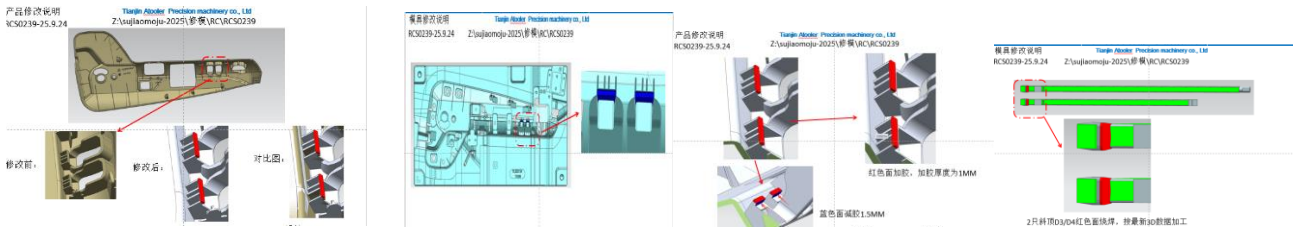

试模要求：满足产品数据，试模提交样件，满足量产需求。

编制	王召学	审核	批准	
----	-----	----	----	--

修模厂家详细修模计划：

模具厂计划编制：		模具厂审核：	
----------	--	--------	--

修模进度和效果确认：

签字：

采购部付款评价和考核：

签字：

备注：若需制造部将模具调至模具厂，将此单复印一份发制造部。 需要 不需要