

差旅费报销单

申报部门: 计划调度科 出差起止日期: 由 2025 年 10 月 7 日至 2025 年 10 月 8 日

出差人姓名: 张强 事由: 出差快应商

种类	票据张数	金额	出差地点	天数	标准	应发金额	实发金额
飞机费			<u>天津</u>	<u>1</u>	<u>40</u>	<u>40</u>	<u>40</u>
火车费							
长途汽车费							
市内电汽车费							
住宿费	<u>1</u>	<u>126</u>					
餐饮费							
其它	<u>1</u>	<u>266</u>					
小计							

合金计额 大写 肆百叁拾贰 元 0 角 0 分 小写: ¥ 432 元 申报时间: 年 月 日 支领人:

经办人: 部长: 分管副总: 财务审核: 财务总监: 总经理:



电子发票 (增值税专用发票)



发票号码: 2512200000072334362

开票日期: 2025年10月08日

购买方信息	名称: 河北光华荣昌汽车部件有限公司				销售方信息	名称: 天津阳阳酒店管理有限公司			
	统一社会信用代码/纳税人识别号: 91130983077498644J					统一社会信用代码/纳税人识别号: 91120112MA05PP4F4Y			
项目名称		规格型号	单位	数量	单价	金额	税率/征收率	税额	
*住宿服务*住宿费		1	日	1	124.752475247525	124.75	1%	1.25	
合计						¥124.75		¥1.25	
价税合计 (大写)			⊗ 壹佰贰拾陆圆整			(小写) ¥126.00			
备注	收款人: 邱伟雨; 复核人: 李嘉欣;								

开票人: 贾全汉



成品油

电子发票(普通发票)



发票号码: 25132000000177065482

开票日期: 2025年10月12日

购买方信息	名称: 河北光华荣昌汽车部件有限公司		销售方信息	名称: 黄骅市交通石油产品销售有限公司																									
	统一社会信用代码/纳税人识别号: 91130983077498644J			统一社会信用代码/纳税人识别号: 91130983109531593R																									
<table border="1"> <thead> <tr> <th>项目名称</th> <th>规格型号</th> <th>单位</th> <th>数量</th> <th>单价</th> <th>金额</th> <th>税率/征收率</th> <th>税额</th> </tr> </thead> <tbody> <tr> <td>*乙醇汽油*乙醇汽油</td> <td></td> <td>升</td> <td>42.9725363489499</td> <td>5.4778761061947</td> <td>235.40</td> <td>13%</td> <td>30.60</td> </tr> <tr> <td colspan="5" style="text-align: right;">合 计</td> <td>¥235.40</td> <td></td> <td>¥30.60</td> </tr> </tbody> </table>						项目名称	规格型号	单位	数量	单价	金额	税率/征收率	税额	*乙醇汽油*乙醇汽油		升	42.9725363489499	5.4778761061947	235.40	13%	30.60	合 计					¥235.40		¥30.60
项目名称	规格型号	单位	数量	单价	金额	税率/征收率	税额																						
*乙醇汽油*乙醇汽油		升	42.9725363489499	5.4778761061947	235.40	13%	30.60																						
合 计					¥235.40		¥30.60																						
价税合计(大写)			⊗ 贰佰陆拾陆圆整		(小写) ¥266.00																								
备注	销售方地址: 河北省沧州市黄骅市; 电话: 18600811600; 销方开户银行: 中国工商银行黄骅支行; 银行账号: 0408011209300078711; 收款人: 刘金英; 复核人: 赵莎莎;																												

开票人: 王冬梅



员工出差申请单

申请人

审核

批准

[Handwritten signature]

[Handwritten signature]

申请部门：计划调度科-后视镜工厂

申请时间：2025 年 10 月 7 日

出差人员：张强

联系电话：19831788689

目的地：天津又进

交通工具：

飞机 高铁、动车 普通火车 汽车 轮船

出差日期	出差行程安排	工作计划（简述）
10月7日——10月8日	公司-天津又进	天津又进存在交付风险，电话沟通无法解决，前往供应商处现场落实交付进度
月 日—— 月 日		
月 日—— 月 日		
月 日—— 月 日		
月 日—— 月 日		

预计出差借款：_____元（小写金额：¥_____）。

注：需借支差旅费的员工借款限额为每人每天 300 元。

表单编号：No.GR-91-01-02(B/0)



A5(148mm*210mm)



河北光华荣昌汽车部件有限公司

出差报告单

出差前填写	姓名	张强	所属部门	计划调度科
	计划出差时间	2025/10/7	出差委托人	李君
	计划出差地点	天津又进		
	出差工作任务	处理供应商的交付异常		
出差后填写	同行人员		同行人员所属部门	
	出差工作总结	过程描述：10/7号17点开车前往供应商处，当晚前往供应商处确认供应商承诺当晚发货数量。10/8号上午前往供应商处，落实解决后续交付风险。		
		应对措施：1. 缺口物料共享给又进。2. 又进公司按照缺口物料紧急交付，后勤人员上线支援生产。		
结果/效果： 又进承诺交付计划，督促按照交付计划交付				
直属领导意见	—			
部门领导意见	—			
厂长意见				
总经理意见 (需要时)				

表单No. GR-91-01-03 (B/0)

A4 (210mm×297mm)

用车

光华荣昌

审批编号: 202510070003

申请人	张强	申请人部门	后视镜事业部/计划调度科
提交时间	2025/10/7 17:15	当前审批状态	已通过
申请内容			
用车事由	前往天津又进		
用车部门	后视镜-行政管理	出发时间	2025/10/7 17:13
返回时间	2025/10/8 17:13	出发地	公司
目的地	天津又进	车辆类型	自带车
车型	大众	排量	<2.0L
驾驶员	张强(ZhangQiang)	同行人员	无
初始里程	93951	出发时仪表照片	1759829204485.jpg
结束里程	94217	返回时仪表照片	1760071604910.jpg
行驶里程	266		
审批流程-已通过			
审批节点	处理人	操作记录	
审批人 已同意	李君	已同意 10/7 17:18	
派车(或签) 已同意	赵金旺	已同意 10/7 17:26	
出发 已同意	张强	[修改了“初始里程”、“出发时仪表照片”、“行驶里程”] 已同意 10/7 17:26	
返回 已同意	张强	[修改了“结束里程”、“返回时仪表照片”、“行驶里程”] 已同意 10/10 12:46	
抄送人 已抄送	刘新杰、赵金旺共2人 已抄送 10/10 12:46		
备注信息			



使用手机企业微信
扫一扫

打印日期: 2025/10/12 12:59
打印人: 张强

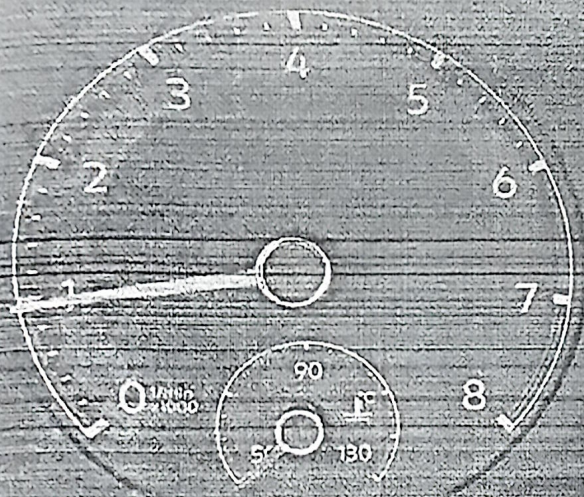

17:34

平均消耗量

6.8 l/100km

自启动起

20.0 °C

km

93951

l/100km

335.6

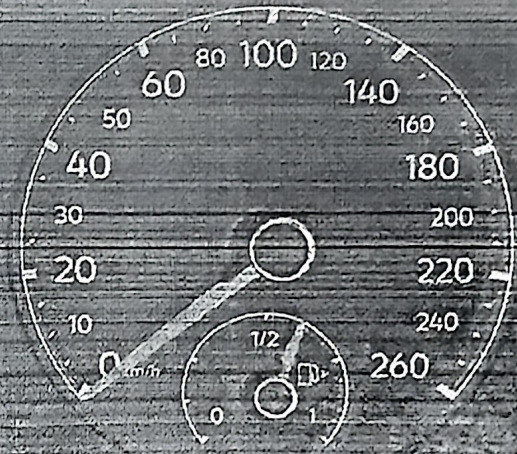

下午 05:26

2025/10/07 周二

0.0

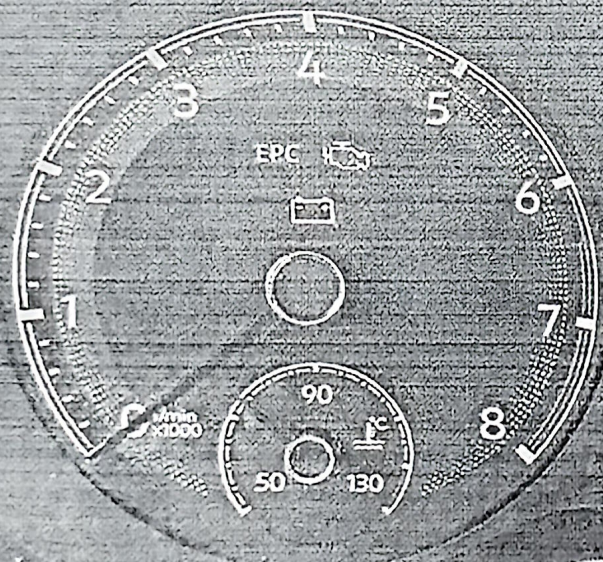

12:54

平均消耗量

9.1 l/100km

自启动起

14.0 °C

km

94217

l/100km

601.5



上午 12:46

2025/10/10 周五

0.0