



员工出差申请单

申请人

审核

批准

田健

青 岩

15/11-25

申请部门： 后视镜技术质量部

申请时间： 2025 年 11 月 15 日

出差人员： 田健

联系电话： 15532757226

目的地： 济南

交通工具：

飞机 高铁、动车 普通火车 汽车 轮船

出差日期	出差行程安排	工作计划（简述）
11月17日—— 11月17 日	黄骅——济南	去确认连接块与其他厂商前下适配问题
月 日—— 月 日		
月 日—— 月 日		
月 日—— 月 日		

预计出差借款： _____元（小写金额： ¥ _____）。

注：需借支差旅费的员工借款限额为每人每天 300 元。

表单编号： No.GR-91-01-02(B/0)

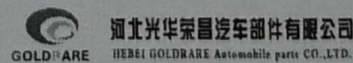

A5(148mm*210mm)



扫描全能王 创建

差旅费报销单

申报部门: 技术部 出差起止日期: 由 25 年 11 月 17 日至 25 年 11 月 17 日

出差人姓名:				事由:					
车 船 及 住 宿 费	种类	票据张数	金额	出 差 补 助 费	出差地点	天数	标准	应发金额	实发金额
	飞机费				<u>济南</u>	<u>1</u>	<u>40</u>	<u>40</u>	
	火车费								
	长途汽车费								
	市内电汽车费								
	住宿费								
	餐饮费								
	其它	<u>5</u>	<u>777</u>						
	小计	<u>5</u>	<u>777</u>						
合金计额	大写 <u>千捌百壹拾柒</u> 元 角 分 小写: ¥ <u>817</u> 元 申报时间: <u>25</u> 年 <u>11</u> 月 <u>19</u> 日 支领人: <u>田建</u>								

经办人: _____ 部长: _____ 分管副总: _____ 财务审核: _____ 财务总监: _____ 总经理: _____





电子发票 (普通发票)



发票号码: 25377000000538258092

开票日期: 2025年11月17日

购买方信息	名称: 河北光华荣昌汽车部件有限公司 统一社会信用代码/纳税人识别号: 91130983077498644J				销售方信息	名称: 山东高速股份有限公司 统一社会信用代码/纳税人识别号: 91370000863134717K		
	项目名称	规格型号	单位	数量		单价	金额	税率/征收率
	*经营租赁*通行费	客车	次	1	120.00	120.00	***	***
	合 计					¥120.00		***
	价税合计 (大写)		⊗ 壹佰贰拾元整			(小写)	¥120.00	
备注	车牌号: 冀JNS251 车辆类型: 客车 通行日期起/止: 2025-11-17 06:55:47/2025-11-17 09:25:14 入/出口站: 河北沧州东站-山东莱芜北站 (不可用于增值税进项抵扣)							

开票人: 曲璐



扫描全能王 创建



电子发票(普通发票)



发票号码:25137000000499182947

开票日期:2025年11月17日

购买方信息	名称:河北光华荣昌汽车部件有限公司 统一社会信用代码/纳税人识别号:91130983077498644J				销售方信息	名称:河北睿通高速公路联网运营有限责任公司 统一社会信用代码/纳税人识别号:91130101MA7DN8UQ2N			
	项目名称	规格型号	单位	数量		单价	金额	税率/征收率	税额
	*经营租赁*高速公路通行服务	一型客车	次	1	120	120.00	不征税		
合计						¥120.00		¥0.00	
价税合计(大写)			<input checked="" type="checkbox"/> 壹佰贰拾圆整			(小写) ¥120.00			
备注	车牌号:冀JNS251;入口站:山东莱芜北站;出口站:河北沧州东站;进站时间:2025-11-17 12:43:45;出口时间:2025-11-17 15:30:38;收款人:高雨萌; 复核人:张瑞彩;								

开票人:蒋志欣



扫描全能王 创建



成品油

电子发票(普通发票)



发票号码: 25132000000174016670

开票日期: 2025年10月07日

下载次数: 1

购买方信息	名称: 河北光华荣昌汽车部件有限公司				销售方信息	名称: 河北省合融石油销售有限公司景县合顺分公司			
	统一社会信用代码/纳税人识别号: 91130983077498644J					统一社会信用代码/纳税人识别号: 91131127MABLWGE972			
项目名称		规格型号	单位	数量	单价	金额	税率/征收率	税额	
*乙醇汽油*乙醇汽油		92	升	44.0789473684211	5.3805309734513	237.17	13%	30.83	
合计						¥ 237.17	¥ 30.83		
价税合计(大写)			⊗ 贰佰陆拾捌圆整			(小写) ¥ 268.00			
备注									

开票人: 李明杰



扫描全能王 创建



成品油

电子发票(普通发票)



发票号码: 25132000000168851784

开票日期: 2025年09月26日

下载次数: 1

购买方信息	名称: 河北光华荣昌汽车部件有限公司				销售方信息	名称: 黄骅市元戎石油制品销售有限公司			
	统一社会信用代码/纳税人识别号: 91130983077498644J					统一社会信用代码/纳税人识别号: 91130983MABN5NMP27			
项目名称		规格型号	单位	数量	单价	金额	税率/征收率	税额	
*乙醇汽油*汽油92#		92#	升	30.8641975308642	5.7345132743363	176.99	13%	23.01	
合 计						¥ 176.99		¥ 23.01	
价税合计(大写)			⊗ 贰佰圆整			(小写) ¥ 200.00			
备注	购买方地址:-; 电话:-; 购方开户银行:-; 银行账号:-; 销售方地址:河北省沧州市黄骅市滕庄子乡前滕村; 电话:15630727157; 销方开户银行:沧州银行渤海新区黄骅支行; 银行账号:5310120100001067806; 收款人陈超; 复核人刘玲;								

开票人: 张利



扫描全能王 创建



成品油

电子发票(普通发票)



发票号码: 25132000000203564056

开票日期: 2025年11月17日

下载次数: 1

购买方信息	名称: 河北光华荣昌汽车部件有限公司		销售方信息	名称: 中海油销售天津有限公司京沪高速孟村服务区东区加油站				
	统一社会信用代码/纳税人识别号: 91130983077498644J			统一社会信用代码/纳税人识别号: 91130900MADTKPPM3N				
项目名称		规格型号	单位	数量	单价	金额	税率/征收率	税额
*乙醇汽油*92号车用乙醇汽油(E10)(VIB)			升	14.4300144300144	6.1327433628319	88.50	13%	11.50
合计						¥88.50		¥11.50
价税合计(大写)			<input checked="" type="checkbox"/> 壹佰圆整		(小写) ¥100.00			
备注	购买方地址:-; 电话:-;							
	购方开户银行:-; 银行账号:-;							
销售方地址:河北省沧州市孟村县京沪高速孟村东服务区; 电话:17303179878;								
销方开户银行:中国农业银行股份有限公司孟村回族自治县支行; 银行账号:50624001040036398								

开票人: 王建功



扫描全能王 创建

用车

光华荣昌

审批编号: 202511150001

申请人	田健	申请人部门	后视镜事业部/技术质量科
提交时间	2025/11/15 15:49	当前审批状态	已通过
申请内容			
用车事由	去济南确认连接块与其他厂下视镜匹配问题		
用车部门	后视镜-行政管理	出发时间	2025/11/17 06:30
返回时间	2025/11/17 18:00	出发地	公司
目的地	济南	车辆类型	自带车
车型	奇瑞瑞虎5	排量	<2.0L
驾驶员	田健(tianjian)	同行人员	无
初始里程	107733	出发时仪表照片	1763332742603.jpg
结束里程	108270	返回时仪表照片	1763367146312.jpg
行驶里程	537		
审批流程-已通过			
审批节点	处理人	操作记录	
审批人 已同意	李君	已同意 11/15 17:05	
派车(或签) 已同意	赵金旺	已同意 11/15 17:05	
出发 已同意	田健	[修改了“初始里程”、“出发时仪表照片”、“行驶里程”] 已同意 11/17 06:39	
返回 已同意	田健	[修改了“结束里程”、“返回时仪表照片”、“行驶里程”] 已同意 11/17 16:12	
抄送人 已抄送	刘新杰、赵金旺共2人 已抄送 11/17 16:12		
备注信息			



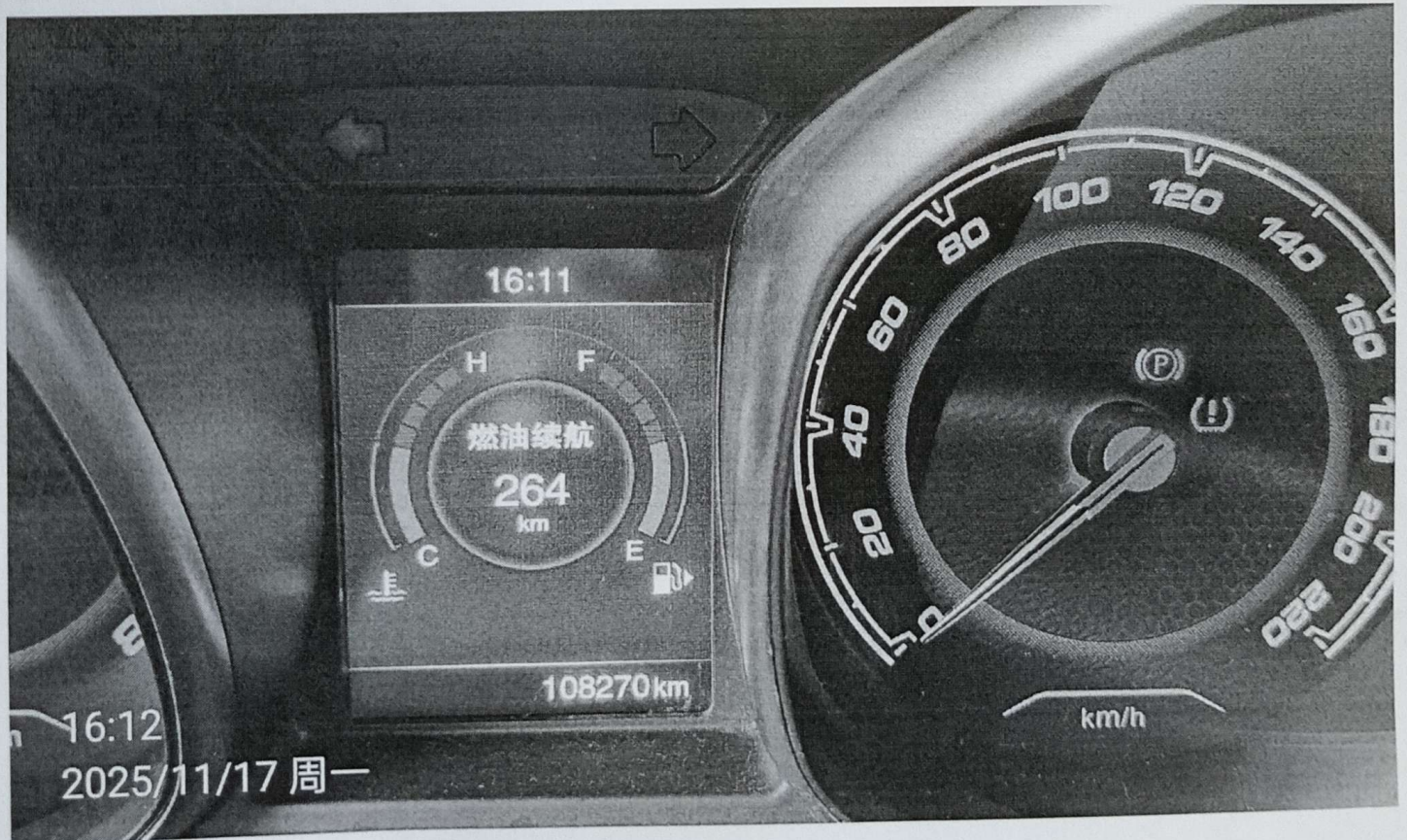
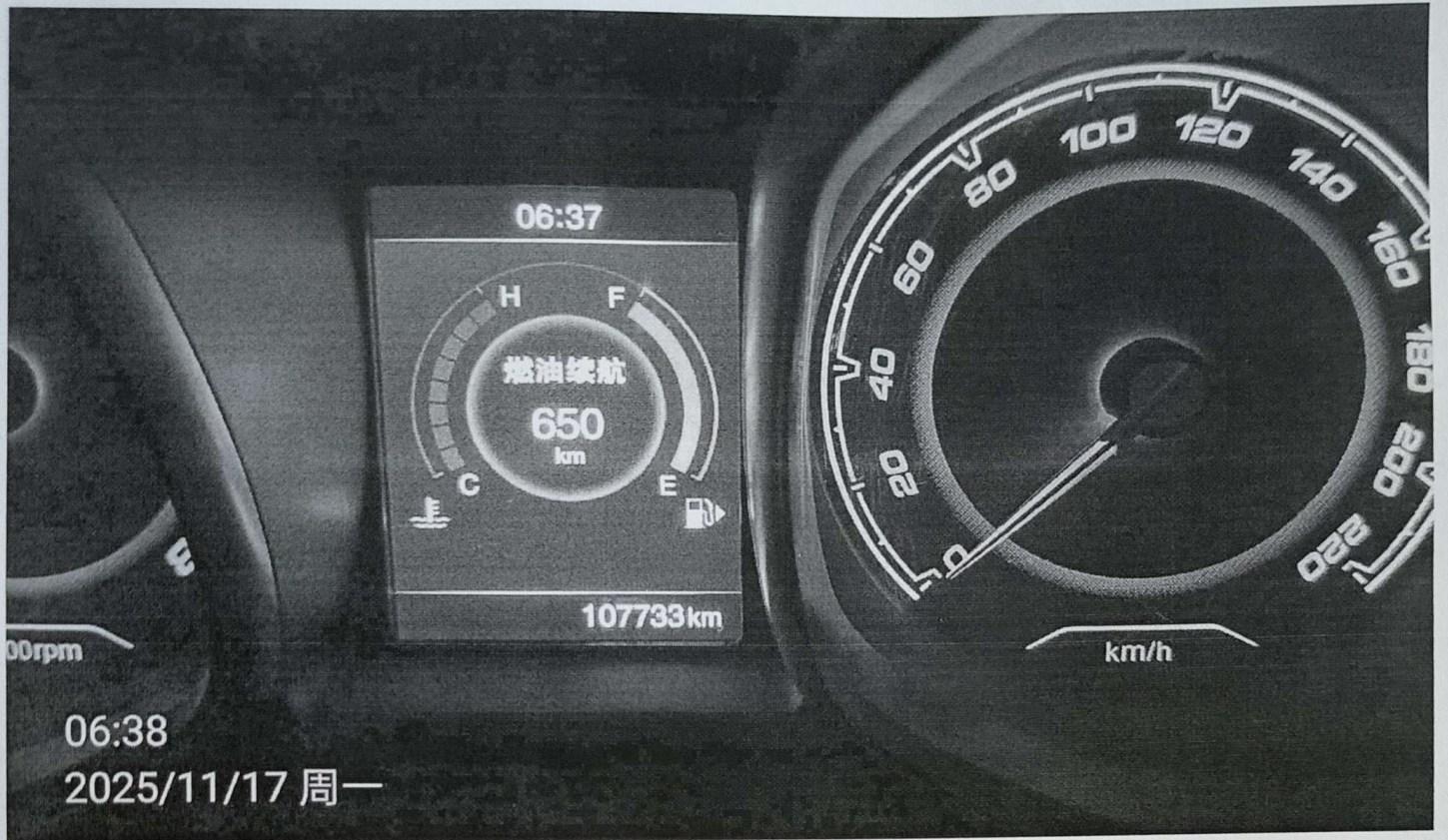



河北光华荣昌汽车部件有限公司 出差报告单

出差前填写	姓名	田健	所属部门	技术质量部
	计划出差时间	2025/11/17-2025/11/17	出差委托人	李君
	计划出差地点	济南重汽		
	出差工作任务	去确认连接块与其他厂商前下适配问题		
出差后填写	同行人员		同行人员 所属部门	
	出差工作总结	过程描述： 11月17日早出发，上午到达重汽现场，进行问题确认，下午确认问题后，返回		
		应对措施： 1、对库存连接件进行确认，打磨顶杆磨损造成多料		
		结果/效果： 1、模具更换顶杆，消除多料问题 2、库存件全部打磨返工		
直属领导意见				
部门领导意见				
厂长意见				
总经理意见 (需要时)				

表单No. GR-91-01-03 (B/0)



河北光华荣昌汽车部件有限公司
HEBEI GOLD RARE Automobile parts CO.,LTD.

A4 (210mm×297mm)



扫描全能王 创建